Correio da Manhã

Impresso em papel de HOLMBERG BECH & C. — Stockolmo e Rio

Propriedade de EDMUNDO BITTENCOURT & Cia. Limitada

Impresso em papel de VOLCKMAR, HOLLEVIK & Cia. — Rio de Janeiro

Director — PAULO BITTENCOURT

Director-substituto — MARIO RODRIGUES

ANNO XXIII — N. 9.077

RIO DE JANEIRO — TERÇA-FEIRA, 15 DE JANEIRO DE 1924

LARGO DA CARIOCA N. 13

Gerente — V. A. DUARTE FELIX

Serviço telegraphico da Associated Press, Agencia Havas e correspondentes especiaes.

A commissão internacional de inquerito já iniciou os trabalhos de exame da capacidade da Allemanha

Proseguem as pesquizas no tumulo de Tutankhamen

Procura-se evitar a gréve dos ferroviarios inglezes

Os famosos e problematicos thesouros enterrados pelos piratas despertam ainda a curiosidade dos sabios e a cobiça dos sonhadores

Uma nova e formidavel expedição foi organizada, em Londres, para descobrir um avaliado em quarenta milhões de dollars

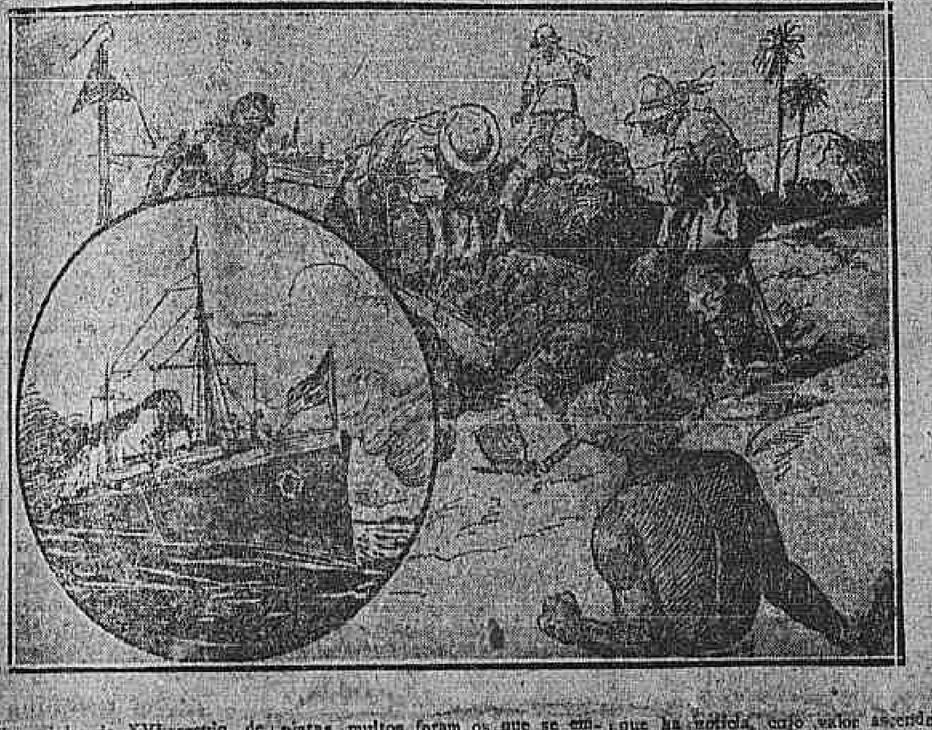

Nos meiados do XVI seculo, de tal modo se multiplicaram e tal poder adquiriram os bandos de piratas que infestavam os mares visinhos ás colonias hespanholas da America, que a navegação regular foi interrompida e só era feita por comboios de nãos mercantes, escoltadas por poderosas esquadras de El-Rey. E, ainda assim, por varias vezes, os flibusteiros, que tambem dispunham de poderosas naves, atacaram e incendiaram os famosos "Galeões das Indias", apoderando-se dos carregamentos preciosos que elles transportavam para a Hespanha.

Com o correr dos tempos, desappareceram os piratas, delles não ficando mais que a recordação de tremendas façanhas e a tradição de não menos fabulosos thesouros, que alguns chefes enterraram ou esconderam, em momentos de apuros, em tal ou qual ilha do mar Caribe ou do Oceano Pacifico.

Desde o desapparecimento dos piratas, muitos foram os que se empenharam em descobrir-lhes os thesouros. Seja, porém, ou porque os esconderijos dessas riquezas se tornassem de um mysterio impenetravel, ou porque a fantasia exagerasse a importancia de taes fortunas, o certo é que até hoje o resultado das pesquizas para encontral-as tem dado sempre negativos resultados.

No emtanto, os sonhadores não desanimam e, apenas se desfaz uma illusão, outra nasce, apenas se arruina uma empresa, outra logo se forma, em busca de um idéal sempre problematico.

Agora mesmo, em Londres, por exemplo, se prepara mais uma expedição, que se dirigirá, principalmente, á ilha de Cocos, na America Central, costas do Pacifico, examinando, de passagem, outros do mar das Antilhas e do golpho do Panamá.

Nessa ilha de Cocos, dizem, está enterrado o maior dos thesouros de que ha noticia, cujo valor ascende a nada menos de quarenta milhões de dollars!

Desta vez, os descobridores cercaram-se de taes e tantos elementos, que estão convencidos de que a victoria lhes sorrirá!

A expedição britannica compõe-se, não só de marinheiros e exploradores experimentados nas aventuras tropicaes, como de sabios, ethnólogos, biologos, ornitólogos e entomólogos, photographos, preparadores de peças de museu, engenheiros, chimicos, metereólogos, etc., etc.

Patrocina-a a Associação Britannica de Investigações Scientificas.

Os expedicionarios, que contam, tambem, com o apoio do Almirantado inglez e do Departamento Naval dos Estados Unidos, dispõem de um navio de mil toneladas, o "São Jorge", e tencionam pastar um anno, approximadamente, nas suas investigações, percorrendo um total de 25.000 milhas.

Politica britannica

O esforço para evitar a formação de um gabinete trabalhista

Londres, 14 (A. P.) — Nas vesperas de se travar na nova Camara dos Communs, a grande batalha politica, o que de mais notavel se observa é a agitação persistente no sentido de ser evitada a formação de um gabinete trabalhista ou de, no caso de não ser possivel evital-a, de se crear para tal governo uma situação que torne, o mais curto possivel, a sua existencia. O ultimo esforço foi tentado com o fim de manter de pé as disputas industriaes, dando-se assim motivo para a continuação do actual gabinete no poder. O argumento invocado a tal respeito é o de que em face de taes perturbações e de uma gréve nas grandes estradas de ferro, a nova administração trabalhista poderá ceder, forçada pelas facções extremistas do partido operario, prejudicando assim o interesse publico.

Deante de tal conjuntura, o logico será manter-se no poder a administração Baldwin.

Londres, 14 (A. P.) — Continúa o trabalho mediador no sentido de evitar a gréve annunciada dos ferroviarios, tornando-se necessaria a intervenção do conselho do Congresso das Uniões Trabalhistas. Está marcada para hoje uma reunião, na qual deverá ser escolhida uma commissão mediadora que consultará ambas as partes interessadas sobre as negociações já iniciadas.

As pesquizas no tumulo de Tutankhamen

Luxor, 14 (A. P.) — Continuou hoje o trabalho da descoberta dos canopos do tumulo de Tutankhamen. O tumulo será fechado hoje, á noite, e os trabalhos ficarão suspensos até quarta-feira.

A malaria na Argentina é um problema sério

Hamburgo, 14 (A. P.) — O professor Muehlens, do Instituto de Molestias Tropicaes desta cidade, acceitou o convite que lhe foi feito pela Argentina, para uma visita áquelle paiz, com o fim de effectuar pesquizas em torno da malaria. Depois de completar o seu trabalho, o professor Muehlens irá ao Brasil, estudando as molestias tropicaes.

A depressão cambial no mercado de Londres

Londres, 14 (A. P.) — Verificou-se hoje uma pronunciada depressão no mercado cambial. Os francos francezes alcançaram um novo record de baixa, sendo cotados a 95.85 por libra.

O franco belga cotou-se a 104.75, devido á situação politica interna e externa e ás operações dos especuladores. A esterlina tambem teve uma cotação baixa, chegando a ser trocada por quatro dollars e 24 centesimos.

A situação ferroviaria na Inglaterra

Londres, 14, (H.) — A situação ferroviaria continúa no mesmo pé.

Anauncia-se, porém, que vae ser constituido um "comité" para procurar resolver o caso, de modo a evitar a declaração da gréve.

30 navios de guerra inglezes em Ferrol

Ferrol, 14 (H.) — Fundearam neste porto trinta navios de guerra inglezes que vão fazer exercicios no sul.

Depois da guerra é esta a mais importante concentração naval que a Inglaterra envia para as costumadas manobras em aguas extra-territoriaes.

As autoridades de Ferrol preparam varios festejos em honra da officialidade e da guarnição daquelles vasos de guerra.

O novo embaixador americano em Londres apresentou credenciaes

Londres, 14 (H.) — O rei Jorge recebeu hoje em audiencia especial para entrega de credenciaes, o sr. Frank Kelogg, novo embaixador dos Estados Unidos nesta capital.

Em seguida a magestade recebeu as credenciaes, successivamente, dos novos ministros da Colombia, S. Salvador, Equador e Egypto.

O movimento revolucionario no Mexico

O presidente Obregon conclue a organização das forças legaes que combatem os rebeldes

Communica-nos a embaixada do Mexico:

"Telegrammas recebidos a 13 e a 14:

"O presidente Obregon saiu no dia 12, de manhã, com rumo a Irapuato, afim de concluir a organização das forças que operam contra os rebeldes de Jalisco, encabeçados por Estrada. Todo o dia de sabbado, o presidente occupado em dispôr o avanço das forças legaes, avanço que se iniciou hontem, sem que, até agora, haja havido combate com os rebeldes. O avanço será continuado até obrigar as forças de Estrada a darem combate.

— Tehuacan foi occupado pelas forças do governo, tendo-se retirado o inimigo para Esperanza. Na fazenda "El Carmen" está-se combatendo, desde hontem, á tarde, os rebeldes que abandonaram Tehuacan.

Sabe-se que, no dia 12, as forças leaes do Estado de Oaxaca iniciaram o ataque da capital do mesmo nome, onde se encontra o inconfidente Maycotte, sem que até agora se tenham recebido informações sobre o resultado das operações.

Todos os elementos serranos de Oaxaca se encontram ao lado do governo, tendo iniciado as hostilidades contra os rebeldes. Deve-se provavelmente a isso o abandono de Tehuacan pelas forças rebeldes, que procuram reconcentrar-se em Esperanza, para se unirem aos sublevados de Vera Cruz.

— Os rebeldes atacaram Pachuca, mas foram rechassados sem lograr apoderar-se da referida cidade, sendo-lhes infligida séria derrota.

— Em Morelos, as forças do rebelde Figueroa reconcentraram-se em Puente de Ixtla, quasi nos limites do Estado de Guerrero, onde vão ser atacadas. Todas as acções levadas a cabo contra o grupo chefiado por Figueroa foram favoraveis ás nossas forças, que obrigaram os rebeldes a procurar a retirada com rumo de Guerrero; mas, devido á actividade das forças federaes, viram-se estes forçados a combater, em diversas occasiões, com perdas avultadas, ficando dest'arte completamente desmoralizados e com falta de elementos. O Estado de Morelos já está em paz.

— Por violação das leis da neutralidade foram aprisionados pelas autoridades americanas o general Candio Aguilar, genro de d. Venustiano Carranza, e mais oito pessoas que tentaram passar o rio Bravo.

— Raphael Musquiz foi obrigado pelas autoridades allemãs a entregar o consulado mexicano em Hamburgo, e a abandonar o territorio allemão, devido a uma grave accusação, apresentou-se ás autoridades. Egualmente o consul em San Luiz Missonri, Francisco Alvarez, que se declarou dartidario do movimento rebelde, desde que este se iniciou, viu-se obrigado a entregar o consulado ao sr. Alfredo Serratos, novo consul nomeado pelo governo.

— As ultimas ordens dadas pelo chefe dos rebeldes em Vera Cruz, tendem a fazer esforços desesperados para que sejam interrompidas as communicações entre a cidade de Mexico e o norte da Republica, pretendendo assim distrair forças do governo, com o fito de retardar o ataque sobre Vera Cruz, onde não possuem elementos para resistir.

As noticias transmittidas pelos rebeldes, segundo mensagens interceptadas, sobre suppostos exitos e novas adhesões, carecem de fundamento. Até agora não obtiveram os rebeldes nenhum exito militar, nem puderam dominar mais territorio do que aquelle que mantém desde o inicio do movimento.

São tambem falsas as noticias de fonte revolucionaria, relativas a um ataque sobre Zacatecas, e que se internou pelo paiz, atravessando a fronteira por Nuevo Leon, o general Pablo Gonzalez. O Estado de Nuevo Leon acha-se em completa paz.

O resto da Republica continúa tambem em completa tranquillidade, funccionando normalmente todos os serviços publicos, sendo portanto inexactas as noticias que propalam os rebeldes. A situação destes é de verdadeiro fracasso: faltam-lhes elementos e apoio na opinião publica."

A revisão das taxas do carvão do Ruhr

Dusseldorf, 14 (H.) — Os representantes da Missão Interalliada de Contrôle das Usinas e a Associação Mineira do Ruhr, resolveram adiar para o dia 15 de fevereiro proximo, a revisão das taxas do imposto do carvão.

Duello Arangio-Farinaci

Roma, 14 (H.) — Numa villa dos arredores de Bolonha, bateram-se em duelo o sr. Arangio Ruiz, presidente da Commissão Executiva, da Associação dos Combatentes, e o sr. Farinaci. Houve 57 e 59 assaltos, respectivamente, saindo por fim ferido no braço o sr. Arangio Ruiz.

Os adversarios não se reconciliaram.

O combate foi dirigido pelo sr. Sassone.

Foi installado o Contencioso Diplomatico em Roma

Roma, 14 (H.) — Com a presença de varios ministros, diplomatas, autoridades e vultos politicos, realizou-se hoje a cerimonia da installação do Contencioso Diplomatico. O chefe do governo presidiu o acto e proferiu ligeiro discurso que foi calorosamente applaudido. Respondeu-lhe o sr. Scialoja, vice-presidente, que elogiou a reforma introduzida na instituição, pelo presidente Mussolini.

O duque de Aosta partiu para Napoles

Roma 14 — (H.) O duque e a duqueza de Aosta partiram para Napoles, onde o duque vae repousar e convalescer durante alguns mezes.

Os medicos aconselharam s. alteza a procurar aquelle clima, que é mais propicio ao tratamento da fraqueza cardiaca.

As eleições na Saxonia

Drezde, 14 (H.) — Já são conhecidos alguns resultados das eleições municipaes effectuadas em toda a Saxonia.

Em Leipzig foram eleitos 38 candidatos dos partidos burguezes e 35 communistas; em Plauen, 38 communistas e 23 socialistas.

Fallecimento em Portugal

Lisboa, 14 (H.) — Falleceu o conselheiro Calvet Magalhães.

Está imminente a maior batalha no Mexico

Nova York, 14 (H.) — Um radiogramma recebido da cidade de Mexico, diz que está imminente a maior batalha da revolução. Segundo aquellas nociticias, oito mil revolucionarios estão concentrados em La Piedad, no Estado de Michoacan, accrescentando as informações que doze mil legalistas estão avançando naquella direcção, vindos de San Marcos.

O presidente Obregon deixou a cidade de Mexico, indo estabelecer seu quartel-general em Penjano, no Estado de Jalisco, a poucos kilometros das forças revolucionarias.

Tomou posse o presidente do Conselho do Japão

Tokio, 14 (H.) — O sr. Hamao tomou posse do cargo de presidente do Conselho Privado do Imperio.

Regressou a Londres o principe de Galles

Londres, 14 (H.) — Procedente de Paris, acaba de regressar a esta capital o principe de Galles.

Um boato sem fundamento

Londres, 14 (H.) — Telegramma do Cairo, desmente a noticia de que o filho mais velho do principe Hussein, tinha sido ferido mortalmente em combate com os "wahabitas" nas vizinhanças de Su-Pu.

Rendeu-se ao governo de kabul o grupo indiano

Londres, 14 (H.) — Telegrapham de Peshawer, na India:

"Corre o boato de que o grupo indiano, autor dos recentes attentados na fronteira afghan, que deram motivo ao *ultimatum* da Inglaterra ao Afghanistão, entregou-se ao governo de Kabul."

O discurso do sr. Barthou na Commissão de peritos

Paris, 14 — (H.) — O sr. Barthou, no discurso com que declarou abertos os trabalhos da commissão de Peritos, disse que todos depositavam a maior e mais sincera confiança na competencia, experiencia e autoridade dos membros da commissão que muito contribuirão para apressar o mais possivel os resultados dos esforços communs.

"O Tratado de Versalhes, accrescentou o sr. Barthou, é a nossa carta e será tambem a vossa. Dentro das disposições do Tratado e de conformidade com o estipulado no artigo 234, trabalhareis com plena independencia e elevada imparcialidade.

O equilibrio do orçamento do Reich e a estabilidade da moeda allemã, são dois problemas interligados, são condições primordiaes e commerciaes da solução do problema das reparações."

A dissidencia entre os monarchicos portuguezes

Lisboa, 14 (H.) — Cada vez se accentua mais a dissidencia entre os monarchicos. Interrogado a este proposito pelos jornaes, o sr. Ayres de Ornellas, logartenente de d. Manoel declarou que a monarchia nova seguirá orientação muito differente da antiga e não incidirá nos erros em que caiu a que foi derrubada em 1910.

Um manifesto de Zaghoul-Pachá

Cairo, 14 (H.) — O chefe nacionalista Zaghoul-Pachá, que acaba de obter uma grande victoria eleitoral, dirigiu no paiz um manifesto no qual declara que o Egypto deu agora provas de estar unido para reclamar a sua independencia.

Augmenta a producção do carvão no Ruhr

Berlim, 14 (H.) — Pelos dados estatisticos, agora publicados, verifica-se que em 1923, a producção do carvão no Ruhr, foi 70 °|° superior á do anno anterior, e a do coke excedeu de 35 °|° a de 1922.

Com o proposito de interessar na sua vida intima os seus assignantes, leitores e annunciantes. — e como FESTAS, — o "Correio da Manhã" deliberou distribuir 25:000$000 em premios (em moeda), conforme o criterio e as condições que se seguem:

CONDIÇÕES PARA O SORTEIO

Todos os **assignantes**, que tenham pago as suas assignaturas **até dezembro de 1924**, entrarão no sorteio com o numero das suas respectivas assignaturas.

Os **leitores** e **annunciantes** colleccionarão os coupons até 20 de janeiro de 1924, vindo, depois, trocal-os na administração desta folha, até o dia 30 do referido mez e anno, por um numero de ordem. Tal serviço é gratuito.

O SORTEIO SERA' REALIZADO A 5 DE FEVEREIRO DE 1924

A questão de Fiume tratada pelos jornaes inglezes

Londres, 14 (H.) — Todos os jornaes tratam, em longos artigos, da questão de Fiume e aprecia cada um a seu modo, a solução que ao problema deram os governos de Roma e Belgrado.

Para o "Manchester Guardian" o accôrdo italo-servio terá influencia tão importante sobre as relações dos dois paizes como sobre a situação geral da Europa, porque resolve de uma vez por todas os conflictos no Adriatico, que ameaçavam eternizar-se e a cada momento punham em sério perigo a tranquillidade das nações.

A nova assembléa egypcia

Cairo, 14 (H.) — Está annunciado officialmente que a nova Assembléa Nacional, ficará composta de 150 partidarios do chefe nacionalista Zagloul Pachá; dois watanistas; 14 liberaes constitucionaes e 4 independentes.

O congresso das corporações adeptas de Mussolini

Roma, 14 (H.) — No Polytheama de Florença realizou-se a primeira sessão do Congresso das Corporações que acompanham a politica do presidente Mussolini.

Ao abrir a sessão, o sr. Rossini pronunciou longo discurso em que fez aprofundada critica do socialismo e explicou, em termos altamente elogiosos, a doutrina syndicalista que, no dizer do orador, representa a vida e o desenvolvimento da producção nacional.

Terminada a reunião, organizaram-se imponentes cortejos, que percorreram a cidade, seguidos de grande massa de povo e precedidos de bandeiras e bandas de musica.

A dissolução das camaras italianas

Milão, 14 (H.) — Corre nesta cidade o boato de que o decreto de dissolução das Camaras, será promulgado de 20 a 28 do corrente.

As commemorações de 31 de Janeiro no Porto

Lisboa, 14 (H.) — Proseguem com grande actividade no Porto, os preparativos para as festas commemorativas de 31 de janeiro.

Os festejos deste anno excederão em brilhantismo aos dos annos anteriores, devido á presença do presidente da Republica, que partirá no dia 29, para a capital do norte.

A conferencia dos Estados Balticos

Helsingfors, 14 (H.) — Annuncia-se que foi adiada para principios de fevereiro, a Conferencia dos Estados Balticos, a realizar-se em Varsovia.

O casamento da princeza Nadedja

Londres, 14 (H.) — Telegramma de Sofia informa que a princeza Nadedja, irmã do rei Boris, contratou casamento com o duque Alberto de Wurtemberg.

A nova politica economica dos soviets

Milão, 14 (H.) — Em reunião publica, aqui realizada, o deputado Riboldi fez uma exposição detalhada da nova politica economica dos Soviets e demonstrou a necessidade da Italia, restabelecer as relações diplomaticas e commerciaes com a Russia, onde poderia obter, em condições vantajosas, todo o petroleo de que necessita para as suas industrias.

O sarampo em Londres

Londres, 14 (H.) — Foram registrados nesta capital numerosos casos de sarampo.

O brigadeiro Giodani victima de um desastre de aviação

Roma, 14 (H.) — Telegrammas de Callarate, annuncia que mas de Gallarete annunciam que ao solo, um apparelho pilotado pelo brigadeiro Giordani, que saiu gravemente ferido.

Um soldado de nome Gestinari, que acompanhava o piloto, ficou tambem seriamente ferido.

Vida economica

A ALIMENTAÇÃO VERDE NA AVICULTURA

E' sabido que, como qualquer outra alimentação, a verdura é necessaria á alimentação das gallinhas que tão herbivora como granivora. Além disso a verdura desempenha um papel importante na economia alimentar dando coloração á gemma e augmentando a postura. E', pois, indispensavel fornecer verduras ás gallinhas. No Brasil é bem possivel a alimentação verde, devendo ser preferida a alfafa e fornecel-a picada miuda, verde ou mesmo murcha e abafada no inverno.

Os prados artificiaes são de muito bom recurso e a adubação successiva, com o estrume das aves e complementos chimicos, os irá tornando cada vez mais viçosos. Para elles devem ser preferidos os capins nativos, sem despresar as alternações com os importados. A aveia é um dos verdes mais proveitosos, e tem a vantagem de se semear de mez em mez para ir admittindo as aves para comerem e destruirem, de um lado, emquanto cresce de outro. Na America do Norte semeia-se a aveia em taboleiros ou estantes, em qualquer estação na propria morada do avicultor, podendo fazer-se a colheita a qualquer hora e picando-se para os pintos e gallinhas e misturando-se com o farelio, etc.

A cevada tambem produz um pasto apreciavel e admitte a mistura com aveia; não é tão completo, nem as aves lhe dão o mesmo apreço, mas não deixam ficar senão a raiz.

A este respeito ainda encontramos nas notas de onde extraimos estas observações o seguinte:

"Ha ainda os productos da horta, que offerecem a vantagem da variedade, algumas com propriedades hygienicas, como a chicoria, a couve, a acelga, o agrião, etc. A horta é uma necessidade para o consumo do dono; ampliada, póde servir aos dois consumidores. Mas as hortas, para não irem ficando exhaustas dos sáes que dão ás plantas as suas qualidades alimenticias e salubres, exigem adubos chimicos de accôrdo com a composição organica das mesmas. Aonde tem matadouros, xarque ou saladeros é facil utilizar o sangue do gado seccando-o ao sol ou em fornos, grande alimento para a terra e para as aves, usado com maxima discreção; e tambem a cinza de ossos e as conchas dos mariscos das lagoas e beira-mar, etc.

O milharal, desde que a cannoila do milho chegue a um metro de altura, é uma pastaria magnifica, principalmente para as poedeiras e frangas. Encontrarão ahi fartura de hervas que capinarão e bichinhos, talvez nocivos á planta, para a ração, elemento rico, variado e economico.

Outro recurso enorme para a alimentação verde temos na *figueira da India*, ou *cacto* que o dr. Granato, na sua bella monographia (1), chama de "forragem providencial das zonas aridas".

Pois bem, um grande avicultor norte-americano, Mister Kline, consome duas toneladas semanaes de raquetas de cacto sem espinhos, para oito mil gallinhas. Em tres acres — que é menos de um hectare e meio — plantou a figueira da India em sulcos e ahi cresceu atôa, com uma altura de seis a dez pés, e em quantidade tal que daria para alimentar quatro vezes mais de gallinhas do que possue. Colhe-se em qualquer época, arrancando as folhas ou raquetas, que se carregam em carroças ou carrinhos, para leval-as a serem cortadas com machina, bem *picadinhas* que é a forma mais conveniente de subministral-as ás aves nos comedouros sósinhas ou misturadas com outros alimentos. A figueira não tem gosto, nem produz gosto especial nenhum ao ovo. Sua composição é algo parecida com a das folhas exteriores do repolho, porém, contém mais hydratos de carbono. Contém menos fibras que a alfafa, cevada verde e trevo; tambem menos proteina, porém, mais hydrato de carbono. Os frutos que produz a figueira da India são optimos e de venda facil."

A SUBSTITUIÇÃO DA LATADA NOS VINHEDOS

No Rio Grande do Sul 95 % dos vinhedos são constituidos em latadas. Este systema de criação da parreira apresenta, porém, um damno limitado na cultura da uva de mesa porque em geral o consumidor se satisfaz mais com a belleza do producto do que com a sua composição intima. O mesmo systema contribue poderosamente para o peoramento do nosso vinho proveniente da uva que, debaixo da espessa camada de folhagem, de ramos e de tutores, não póde obter a riqueza em assucar que lhe permittiriam alcançar as optimas condições do nosso ambiente.

O colono no Rio Grande do Sul custa a abandonar a latada, porque preoccupado em produzir muito, sem olhar á qualidade do producto, receia que os outros systemas de criação da vide lhe diminuam sensivelmente sua colheita.

Um grande melhoramento na latada se obtem transformando a actual em *latada á tyroleza*, ou obliqua, para cada fileira de vinhas, o que já ha alguns annos vem sendo adoptado na granja "Progresso", nesse Estado, com excellente resultado.

As filas de parreiras estão afastadas de 4 metros uma da outra e na fila estão á distancia de 2 metros. As travessas obliquas se repetem de 7 em 7 metros na inter-fila e sobre as mesmas estão estendidos de 4 a 6 fios de arame, sobre os quaes descansa a vegetação da vide.

Deste modo, boa parte dos galhos e dos cachos ficam em contacto com as raizes solares e o ar circulando mais facilmente contribue para conservar a planta mais sã e para a obtenção de uva menos acida e com maior percentagem de assucar.

Ha uma nova disposição de latada obliqua. Nesta a latada é descontinua; isto é, não ha uma fila de parreiras para cada fila de tutores, como no primeiro caso. Aqui as filas de vides são afastadas de 8 a 10 metros; a 3m,50 de cada fila ha os tutores que sustentam as travessas obliquas que saem dos postes fincados ao longo das fileiras de vinhas. Sobra, assim, um espaço de 4m,50 a 6m,50 entre a terminação vegetativa das vides plantadas na primeira fila, e assim por deante entre as demais.

Nos espaços livres podem ser cultivadas ameixeiras, pecegueiros e pereiras, o que comtudo não é conveniente, pois a experiencia tem demonstrado que taes culturas perturbam a vegetação das parreiras que não são economicamente vantajosas. Antes aproveitar os espaços com culturas herbaceas, ou mesmo leguminosas.

Uma substituição da latada, em logares natural ou artificialmente abrigados dos ventos, e que permittam grande desenvolvimento ás parreiras, como aliás o requerem as castas communmente cultivadas, entre nós, se consegue aproveitando a criação da vide em cordões sobrepostos, sustentando cada braço de parreira por meio de um forte fio de arame que será fixado a grossos tutores da altura de 3 a 5 metros. Este systema no Rio Grande do Sul, tem dado optimos resultados, dando uma producção consideravel.

Para ler no bonde

LOGAR PARA CASADOS

Eu acabava de apresentar o deputado Americano do Brasil ao escriptor Mucio Leão, embaixador de Anatole France, no Rio, quando entabolámos os tres uma conversação sobre a saúde do glorioso romancista. Mucio continuava intrigado com a molestia repentina do Mestre, attribuindo-a a uma consequencia de fadiga mental.

— Elle tem trabalhado muito, explicava o joven ensaista. O credo communista o levou, quasi octogenario, a estudos profundos de especulação sociologica...

O dr. Americano discordava. Medico profissional, o representante de Goyaz via em tudo um caso clinico muito mais sério. E raciocinava:

— O incomparavel feiticeiro das letras francezas fez-se ultimamente amigo do sabio Varonoff. Recem-casado numa edade tão critica, a theoria do rejuvenescimento o interessou. Acredito que o artista do Le Lys Rouge está padecendo do tratamento. Uma dose mais, uma dose menos, é o diabo...

Mucio quiz discordar. Americano, porém, accentuou:

— Os factos não têm ligação, mas devem ser contados. Os governadores que eu conheci em Goyaz eram viuvos. Por isto, não esquentavam logar. Homens de existencia avançada, como o Anatole, gastos das emoções politicas, sentiam falta de ar dentro do palacio. E por não confiarem na medicina goyana nem nos recursos vegetarianos, remedios habituaes na roça, mal iniciavam a administração, tomavam-se do desejo de desertar para o Rio. Licenciavam-se ou renunciavam. Olhem o Olegario, o Alves de Castro, o Jardim...

E accendendo o cigarro no lume do meu charuto, resumiu maliciosos:

— A Constituição estadual não prevê, mas é uma necessidade á bôa marcha dos negocios publicos. Governador para Goyaz só casado e bem casado. Do contrario, o vice que fique com o posto...

Abat-Jour

A T. S. F. em auxilio da lei secca

As autoridades encarregadas de applicar a lei Volstead, nos Estados Unidos, esperam grande auxilio da T. S. F., para a busca e apprehensão dos fraudadores.

Em cada região, o funccionario encarregado desse serviço é auxiliado por dois ou tres policiaes, que permanecem nos pontos estrategicos, onde habitualmente se fazem os contrabandos.

Se o chefe do serviço de Cincinati, por exemplo, é informado de que um comboio de bebidas está a caminho para uma cidade do interior, immediatamente informa pelo telephone ou telegrapho sem fio a estação de T. S. F. mais proxima. Esta, por sua vez, utilizando um codigo secreto, transmitte a informação ás forças de policiamento em todo o provavel percurso.

A' medida que a pista se precisa, os avisos tornam-se mais exactos e o comboio, dentro em pouco, é cercado pelas autoridades de vigilancia.

Para manter mais estreita ligação entre caçadores e contrabandistas, os automoveis que aquelles utilizam na perseguição aos fugitivos são munidos de postes receptores aperfeiçoados.

Os gatunos visitaram a academia de dansa do professor Duque

E roubaram escovas, pentes, vestidos, lenços, lampadas, almofadas, etc.

Um roubo curioso, sem duvida, foi o que soffreu, domingo, a academia de dansa do professor Duque. Installado naquelle estabelecimento, ainda não tinha recebido a visita dos meliantes. Muitas outras visitas, certamente, alli terão ido. E' uma escola de dansa, e, portanto, um dos logares mais procurados desta capital, onde, finalmente, todos querem saber "voar nas azas da valsa" ou tremilicar no "shimmy".

Pois, ante-hontem, aquella academia, no silencio proprietario de domingo, soffreu o primeiro roubo. Ao deixal-a, sabbado, o professor Duque não se lembrara de fechar a sua porta de entrada. Mas isso acontece communmente. Confiante em que vivemos num paiz policiado, aquelle professor poucas vezes deixa o seu estabelecimento de portas trancadas. Nunca, porém, ficam alli objectos de valor, pelo que, ante-hontem, ao saber do roubo, o proprio Duque teve uma surpreza.

Chegando alli, depois do almoço, foi elle informado de que os gatunos lhe haviam visitado a casa. A sua primeira idéa foi procurar saber quaes os objectos que tinham sido roubados. Verificou, então, a falta de lampadas, escovas, pentes, lenços, um vestido carissimo de uma das suas filhas, a senhorita Heloisa, almofadas, etc. Indagando do caso, o professor Duque foi inteirado, por um dos empregados da photographia installada no 2º andar do predio onde funcciona a sua academia, de que o roubo teria sido praticado por um rapaz alto, trajando um fato branco e tendo á cabeça um chapéo chinezento com fita preta. Disse o empregado alludido que esse rapaz, cujos signaes acabava de mencionar, havia, pouco depois do meio-dia, procurado alli o professor Duque. Alguem dissera que elle costumava não apparecer na academia aos domingos, pelo que o tal rapaz, sem demora, retirou-se. Antes de o fazer, porém, com um pequenino impulso, viu que a porta do "dancing" estava aberta. Assim, tudo indicava ter sido elle o autor do roubo constatado.

O professor Duque, todavia, não se irritou com o acontecido. Em palestra, até fez elogios á honestidade do gatuno, accrescentando, entretanto, que, doravante, seria obrigado a trazer sete chaves o seu estabelecimento. Elle attribue o roubo ao facto de ter estado em muita evidencia, nos ultimos dias, graças á sua despedida do palco.

— A evidencia, disse-nos, é horrivel. Para mim, só me serve para receber "dentadas" ferocissimas. E, agora, como vê, até me trouxe gatunos á casa. Comtudo, peor poderia ser. Graças a Deus pretendo acabar, o quanto antes com esta academia, pois outros negocios me chamam a Paris, para onde devo seguir até o fim do mez."

Emquanto conversavamos com o professor Duque, vimos que, apesar do seu desprendimento, todos os objectos de valor, que se encontravam no salão do "dancing", iam sendo conduzidos para a sua casa, afim de serem poupados á sanha dos meliantes...

A questão das reparações

Berlim, 14 (H.) — Os jornaes annunciam que as respostas da França e da Belgica á ultima nota allemã sobre as reparações foram traduzidas no sabbado, mas as deliberações do gabinete do Reich só serão iniciadas depois que tiver chegado de Paris o encarregado de negocios da Allemanha, naquella capital, o sr. Von Hoesch.

Paris, 14 (A. P.) — Hontem, domingo, o sr. Crewe, embaixador britannico, fez uma visita demorada ao primeiro ministro Poincaré, tomando a seu cargo o proseguimento das negociações que até aqui estavam sendo encaminhadas pelo sr. Eric Phipps. Sabe-se que entre os principaes problemas por que se interessam a França e a Grã Bretanha o de que mais se tratou nessa reunião de caracter diplomatico foi a questão do Palatinado. Até agora não foi publicado nenhum communicado a respeito da referida conferencia, mas nos circulos officiaes diz-se que o ponto de vista francez, quanto á questão, continúa sendo mantido.

Paris, 14 (A. P.) — A commissão deputada, convidada pela commissão de reparações para investigar sobre os recursos da Allemanha, com o fim de descobrir meios de equilibrar os orçamentos allemães e de estabilizar a circulação monetaria, deve reunir-se hoje ás 11 horas da manhã. O sr. Louis Barthou é que vae presidir á reunião, dando as bôas vindas aos delegados britannicos, francez, italiano, norte-americano e belga. Nos circulos officiaes reina certo optimismo a respeito das perspectivas que offerece essa reunião, como capaz de inaugurar uma nova éra na já longa historia do problema das reparações. A commissão vae reunir-se, sabendo os seus membros que a situação já attingiu o limite extremo e que portanto deverá ser encontrada uma solução para a mesma, no mais breve espaço de tempo possivel, orientando-se todos no mais amplo espirito conciliatorio.

Apezar da declaração de Washington de que a sua representação não tem caracter official, a presença da delegação dos Estados Unidos é geralmente considerada como significando a reentrada do paiz numa politica de interesse pelos negocios europeus e desse modo espera-se em todos os circulos que será possivel agora, mais do que nunca, conseguir uma solução perfeitamente acceitavel.

Paris, 14 (A. P.) — A commissão de peritos começou a examinar hoje, pela manhã, o activo e o passivo da Allemanha, do ponto de vista estrictamente commercial. Não tratar de politica é a divisa, sob a qual figuram representativas das principaes nações do velho e do novo mundo estão reunidas. O representante norte-americano, sr. Dawes, falando na abertura dos trabalhos disse: "O exito da commissão depende principalmente de se saber o espirito publico e a consciencia dos alliados e do mundo têm uma concepção exacta do grande desastre que aguarda cada alliado e a Europa, a menos que o bom senso seja coroado rei."

O sr. Dawes disse que a productividade da Allemanha era a chave da restauração da prosperidade européa. Mostrou-se elle severo para com os demagogos e os rigores dos estadistas europeus, cujos sentimentos nacionalistas têm obstado o restabelecimento do mundo.

Paris, 14 (H.) — Effectuou-se hoje, ás 11 horas da manhã, a primeira sessão do Comité de Peritos, constituido para examinar a capacidade de productividade da Allemanha e resolver sobre os meios a adoptar para promover o equilibrio orçamentario do Reich.

O sr. Louis Barthou, declarando aberta a sessão, pronunciou ligeiro discurso em que declarou que o Comité não esperava nenhum milagre nem nenhuma solução imprevista do caso das reparações, mas tinha a certeza de que a autoridade e a experiencia dos seus membros contribuiriam sobremaneira para a solução do difficil problema.

Recordou que o Tratado de Versalhes era o "regimento", dentro de cujos limites deveriam ser conduzidos os trabalhos, e accentuou a necessidade da propria Allemanha procurar, por si, resolver o problema, porquanto não são os credores do Reich os unicos interessados na solução das Reparações da qual depende o equilibrio pacifico do mundo.

O orador felicita-se pelo auxilio que os Estados Unidos prestam ao "comité" e termina convidando o general Dawes, chefe da delegação norte-americana, a assumir a presidencia da sessão.

Os problemas do Além-Rheno

O povo allemão mostra grande interesse pelo regimen dictatorial

(Da "Associated Press")

BERLIM, dezembro.

A questão da dictadura e a possibilidade do apparecimento de algum "cavallo preto" no horizonte para levar o carro do Estado para fóra das tristes perturbações em que vive parecem ser a preoccupação maxima da média dos allemães.

Os negocios do paiz têm ido tão mal desde a occupação do Ruhr, que os allemães estão procurando por toda parte uma força invisivel que possa tornar mais supportavel a vida do povo. Procura-se anciosamente um Julio Cesar, ou um Cromwell, ou mesmo um Mussolini. E é geral a desconfiança nos politicos e estes por sua vez muito se têm desacreditado. Já não é fóra do commum ouvir os allemães dizer que a Allemanha carece de um homem de mão de ferro como o sr. Poincaré. Comquanto o primeiro ministro francez seja muito odiado pela sua attitude extremada contra a Allemanha, o certo é que na propria Allemanha elle é objecto de grande admiração, devido á sua inquebrantavel firmeza. Para o povo germanico elle é assim como o Chanceller de Ferro.

Os escriptores e os estudiosos estão trabalhando decididamente, mas até agora não puderam apontar o chefe que convenha ao publico allemão que se acha em ancias por encontrar o super-homem que consiga curar os males do paiz.

Um escriptor, tratando do assumpto pelas columnas do "Illustrierte Zeitung", de Berlim, demonstra uma decidida preferencia pelo typo Cromwell, visto como foi o chefe republicano inglez quem assignalou "o inicio do poder mundial britannico sendo o fundador e protector typico de que qualquer nação poderá orgulhar-se". O escriptor relembra que Cromwell possuia as fontes deprimidas de um grande fanatico e o queixo proeminente dos conductores de homens, mas que, ao contrario de Lenine, elle era um idealista e não tinha o menor desejo de satisfazer as suas ambições pessoaes de poder.

CORREIO OPERARIO

O CONSELHO DO TRABALHO — DESACATADO

O caso da destituição do sr. Virgilio Rodrigues, do cargo que exercia na Leopoldina Railway, veiu comprovar duas coisas de grande importancia, como elementos para a formação de um firme juizo, a respeito do desprestigio da lei que instituiu a Caixa de Aposentadoria e Pensões dos ferroviarios. A primeira mostra que a administração daquella estrada não acata as leis. A segunda — e é esta, talvez, a mais importante — evidencia que, desobedecendo as leis do paiz, a Leopoldina não hesita em fazer desabusada ostentação de seus propositos. Resume-se em poucas palavras a historia da rancorosa hostilidade de que é alvo aquelle membro do conselho de administração da Caixa de Pensões, por parte dos potentados da companhia ingleza. Já quando se organizavam as chapas para a primeira eleição do referido conselho, o sr. Virgilio Rodrigues figurou como candidato predilecto do pessoal.

Annullada a mystificação, por ter intervindo o Conselho Nacional do Trabalho, o antigo empregado da Leopoldina continúa a ser o candidato mais querido de seus companheiros. Não era o sr. Virgilio Rodrigues empregado effectivo da estrada? Não o considerava de outro modo a direcção superior da companhia, que lhe pagava emolumentos certos, pela commissão permanente que elle desempenhava. Declarado o conflicto, que ainda perdura, embora as apparencias não autorizem a supposição, cresceu a má vontade dos donos da Leopoldina, com o homem que lhes atrapalhava o negocio.

Tendo se formado como empregado da estrada, o sr. Virgilio Rodrigues quiz abandonar definitivamente o cargo que ali occupava para cuidar exclusivamente da advocacia. Os chefes não condescenderam facilmente com essa resolução, patenteando, com uma hypocrisia que só agora se desnudou, uma sympathia quasi paternal pelo antigo e correcto funccionario. Ficou então decidido que o sr. Virgilio Rodrigues continuaria, sendo-lhe confiado um novo encargo, em constancia com o exercicio de sua nova profissão, como continuou, de facto, até ao dia em que foi esbulhado, em represalia á attitude de altivez e independencia que manteve.

O crime desse funccionario da estrada é ter derrotado a chapa amparada e despoticamente imposta pela superintendencia da companhia. Inscreveram-n'o, desde então, no livro negro, em cujas paginas se encontram outros nomes, como o do sr. Thomas Haddell. Agora, o capitulo referente ao ostensivo desacato ao Conselho Nacional do Trabalho.

Inconformado com o golpe injusto, disparatado e illegal da direcção da Leopoldina, o sr. Virgilio Rodrigues recorreu, do acto que o esbulhou, para o Conselho Nacional do Trabalho. Este, tomando conhecimento do recurso, determinou que fosse attendida a reclamação do funccionario sacrificado ao odio dos mandões daquelle cito. A ordem não foi cumprida. Voltou o prejudicado á presença do tribunal, incumbido de fiscalizar a vida das Caixas de Aposentadoria e Pensões. Obteve nova decisão favoravel ás suas justas pretenções.

Pela segunda vez a Leopoldina desacatou o Conselho Nacional do Trabalho, como a desafial-o para uma demonstração de força moral. O Conselho enche-se e a Leopoldina Railway exulta..., emquanto paga o pato a victima do esbulho.

Centro dos Operarios Marmoristas

A directoria desta associação está convocando uma assembléa para depois de amanhã, afim de serem eleitos os novos directores, até 19 de julho.

União dos Trabalhadores Brasileiros

O operario Paschoal Gravina fará uma conferencia na séde da União dos Trabalhadores Brasileiros, amanhã. O orador discorrerá sobre assumpto de grande interesse para o proletariado em geral.

União dos Cortadores de Calçados

Haverá hoje uma assembléa geral extraordinaria desta sociedade, ás 5 horas, afim de serem discutidos assumptos importantes.

União dos Operarios em Fabricas de Tecidos — A nova directoria

Acha-se já empossada a nova directoria da União dos Operarios em Fabricas de Tecidos. Como era de esperar, foi uma solemnidade que se revestiu de grande expansão de jubilo. Trata-se de uma das mais solidas associações operarias do paiz, cujo programma é orientado com criterio e visa, os melhores propositos. Como já tivemos occasião de publicar, venceu a chapa que mantinha na presidencia da União o sr. Manoel Ignacio de Castro, que mostrou sobejamente tanto por occasião de ser levada a effeito a reunião do Primeiro Congresso dos Operarios de Tecidos, como nos dias tristes da ultima parede dos tecelões, merecer a confiança de seus camaradas. O sr. Castro, aliás, embora houvesse diversidade de chapas, figurou em quasi todas, como candidato á reeleição.

A directoria empossada está assim constituida:

Manoel Ignacio de Castro, presidente (reeleito); Antonio Silva, vice-presidente; Adão Leal, 1º secretario; Milton Pessoa Ribeiro, 2º secretario; Joaquim Theodorico de Aguiar, 1º thesoureiro (reeleito); José Maria Vieira, 2º thesoureiro, e João Corrêa Baptista, procurador.

Conselho fiscal — José Serrano, Benigno Curado, Gaspar Gigante, Antonio Castellani, Dario de Mendonça, Zacharias Rodrigues e Servan Heitor de Carvalho.

A União Geral dos Trabalhadores em Hoteis e Classes Annexas está convidando os associados para comparecerem á reunião que se realiza a 17 do corrente, ás 9 horas da noite, devendo tratar-se da nova phase da questão relativa ás carteiras domesticas.

Caixa de Aposentadorias da Rêde Sul Mineira

A Rêde Sul Mineira é uma das estradas que, em obediencia á lei n. 4.682, de 24 de janeiro do anno passado, fundou sem demora a sua Caixa de Aposentadorias e Pensões, pois desde abril de 1923 está constituido o seu conselho de administração, presidido pelo dr. Ismael de Souza, que se tem mostrado incansavel na defesa dos interesses dos funccionarios da estrada de que que é tambem o director.

A Caixa de Aposentadoria da Rêde Sul Mineira, que se installara provisoriamente nos escriptorios da propria estrada, arrendou um dos melhores predios de Ouvidor, adaptando-o ás suas dependencias, como sejam sala do conselho, secretaria, contabilidade e consultorio medico. Ha poucos dias, foram inauguradas as novas installações, a que presidiu o bom gosto desde o estylo do mobiliario até á distribuição da luz, que é farta, attendendo á que o expediente dos escriptorios é á noite.

A secretaria, a cuja frente se acha o intelligente e esforçado ferroviario sr. Francisco Feital, distribuiu, ha pouco, a todo o pessoal da estrada, interessante folheto, contendo tabellas de aposentadorias, instrucções, etc., e está apparelhada de forma que, para a parte administrativa, não ha difficuldades na solução dos problemas mais delicados. O serviço de escripta, dirigido pelo habil profissional sr. H. Monteiro de Azevedo, é perfeito, tendo sido adoptados modelos de livros que facilitam sobremodo quaesquer informações e fiscalização.

Como uma justa homenagem ao patrono da lei n. 4.682, é pensamento do conselho de administração da Caixa da Rêde Sul Mineira inaugurar, na sua séde o retrato do deputado Eloy Chaves. E' provavel que essa solemnidade tenha logar no dia 24 do corrente — data em que se commemora o 1º anniversario da lei dos ferroviarios.

S. O. I. — Em prol dos trabalhadores famintos da Allemanha

O proletariado da Allemanha appella para o proletariado do mundo inteiro, appella para o proletariado do Brasil.

A situação — Illudido, muitos annos, pelo reformismo social-democrata, empurrado para uma guerra imperialista que não desejou, liberto da monarchia por um gosto ousado, traido, mais uma vez, pela social-democracia, o proletariado allemão vê-se a braços com a situação mais tragica possivel.

O marco-papel nada vale. O dia de 8 horas é revogado. Os salarios só chegam a attingir a metade do minimo necessario ao custo da vida. A falta de trabalho esteriliza-se por todo o paiz. O trigo escasseia ou as padarias fecham as portas, afim de super-valorizar o pão. Esboroaram-se todas as conquistas. O poder coercitivo descarrega as armas contra os filhos do povo trabalhador. As massas percorrem as ruas, pedindo, clamando:

— Pão! Pão!

E, por cima, agora, no inverno, o frio, a neve... o frio e a fome, a neve e a inanição.

Appello — Poderá o operariado do Brasil assistir indifferente a tamanha desgraça? Não é possivel. O proletariado do Brasil, que soccorreu os proletariados famintos do Volga, soccorrerá os seus irmãos da Allemanha.

Contando com esse apoio, é que o proletariado em cujas veias corre o sangue de Marx e Engels, de Carlos Liebknecht e Rosa Luxemburgo, appella para o proletariado do Brasil.

S. O. I. — Para soccorrer o proletariado allemão, já existe o Soccorro Operario Internacional, com séde em Berlim. E' uma organização que prestou os maiores serviços, durante a fome, no Volga, e em prol do desenvolvimento technico da Russia dos operarios e camponezes.

Trata-se, no Brasil, de crear o Comité Nacional do Soccorro Operario Internacional. E' o que pretendemos fazer.

C. N. — O Comité Nacional do Soccorro Operario Internacional tem exactamente como fim collaborar nessa obra internacional de soccorro ao proletariado allemão.

Neste momento, em todos os paizes do mundo, comités analogos estendem mãos supplices aos respectivos proletariados.

Auxiliar o proletariado allemão é auxiliar a si proprio; porque a actual situação allemã é uma situação mundial, de repercussão mundial. O que se fizer na Allemanha, neste momento, decidirá da sorte do proletariado mundial por muitos annos.

Portanto, auxiliar o proletariado allemão é auxiliar a causa do proletariado de toda a terra.

O Comité Nacional do S. O. I. receberá auxilios em dinheiro ou em especies.

Appellamos tambem para todas as pessoas humanitarias, as almas generosas, de quaesquer categorias sociaes, que queiram auxiliar a nossa obra.

Mãos abertas, operarios e camponezes do Brasil! Dae de coração! Salvae os vossos irmãos da Allemanha!

Convite ás associações — O Comité Nacional de iniciativa do S. O. I. convida todas as associações, todos os syndicatos do Rio de Janeiro, para que env[iem] delegados ou representantes á reunião que se effectuará no Centro Cosmopolita, á rua do Senado n. 215, no dia 25 de janeiro, ás 8 horas da noite.

Nessa reunião será creado definitivamente o Comité Nacional do Soccorro Operario Internacional.

Pelo Comité de iniciativa: professor F. de Castro Rebello, Luiz Peres, Pedro Motta Lima, Joaquim Barbosa, Reis Perdigão, José Gil Diegues, dr. Paulo Paiva de Lacerda, Constantino Machado, Octavio Brandão, João Valentim Argollo, Astrogildo Pereira, João Dalla Dia, professor V. de Miranda Reis, José Callião, Manoel Cendon, Faustino de Oliveira, José Alfredo dos Santos, Olivier Quintino, Everardo Dias, José Baptista Ferreira e Antonio Pontes.

Bronzes d'Arte — monumental ou decorativos, bustos, placas e corôas na Fundição Indígena. (3496)

A queixa-crime contra o nosso director

Intimado para comparecer á audiencia de hontem, afim de ser qualificado e se ver processar, á hora justa, o dr. Mario Rodrigues, director desta folha, compareceu perante o juiz federal da 1ª vara, que mandou assignar o prazo de quatro dias, de accôrdo com a lei que regula a liberdade de imprensa, para o querellado apresentar a sua defesa, inclusive a *exceptio veritatis*.

SERINGAS para injecções; 2 cc. Reclame, rs. 3$500. Agulhas de platina marca Loty, especialidade da CASA HERMANNY — Rua Gonçalves Dias, 54. (18259)

E' grande o augmento do commercio entre a Inglaterra e a Irlanda

(Da "Associated Press")

LONDRES, dezembro.

As importações do Estado Livre Irlandez pela Grã Bretanha, em outubro, demonstram um augmento de 83 por cento em comparação com a média dos nove primeiros mezes do anno. Por outro lado, o commercio exportador para o Estado Livre mostra um augmento de metade das importações. O total das importações e exportações para a Irlanda foi maior dez vezes do que o era ha dois annos. As importações foram principalmente de gado e suinos, aves, pelles, e lã.

PANNO IMPERMEAVEL para cama de creança e doentes. Artigo superior. CASA HERMANNY — Rua Gonçalves Dias 54. (18259)

Um grande contrabando apprehendido

Seis caixas com 140:000$ em moedas de prata que iam para Bordeaux

Foi pouco depois de terminada a grande conflagração européa que o facto se verificou.

Sem se saber como nem por que, as nossas moedas de prata começaram a desapparecer da circulação.

Procurando esclarecer o mysterio, ou, antes, attender ao clamor publico que o caso provocou, pela grande e geral difficuldade delle decorrente, — a falta de trocos — o governo entrou a agir, apurando em pouco, a sua causa. As nossas moedas eram daqui enviadas para as Republicas do Prata, afim de serem lá refundidas em outras, daquelles paizes, de maior valor.

E medidas foram tomadas no sentido de se cohibir a prejudicial exportação.

Prevenindo-se mesmo mais, o governo fez baixar o decreto numero 14.605, de 5 de janeiro de 1921, que prohibia, rigorosamente, impondo-lhe as penas de contrabando, a exportação não só das moedas, mas dos metaes preciosos — amoedado, em barra, em pó, etc.

Infelizmente, porém, isso pouco adeantou.

As nossas pratas continuaram e continuam, como prova essa apprehensão, effectuada hontem, a sair do paiz, não só para aquellas Republicas, como para a Europa.

Manda a verdade, entretanto, que se diga ser difficilima a repressão dessa exportação.

Haja vista o caso em apreço.

Regularissimamente, obedecendo a todas as formalidades da lei, João Compello, submetteu, na Alfandega, a despacho de exportação, para Bordeaux, seis caixas contendo "rasuras de metal", destinadas a artefactos para dentista.

As caixas eram muitos e grandes, pois que pesam, ao todo, 1.800 kilos.

Isso, porém, era facil de escapar, como escapou, e nada mais havendo que pudesse dar causa a qualquer suspeita, era de esperar que tudo corresse, como correu, á medida dos desejos do exportador, até á chegada dos volumes ao Cáes do Porto, onde já estavam promptos para serem embarcados no *Massilia*.

Um imprevisto, porém, surgiu, exactamente, nessa occasião, transtornando tudo.

Alguem que sabia da *coisa* denunciou-a ao sr. Horacio Machado, guarda-mór da Alfandega.

Assim, só assim, não teria ella — como não teve — o resultado certo, esperado.

Mettendo-se numa lancha, o sr. Horacio Machado foi para o Cáes assistir ao embarque de carga do *Massilia*, e, quando as caixas de dinheiro — que elle sabia quaes eram, porque o denunciante lhe dissera a marca — iam subindo, apprehendeu-as, com grande desespero de João Compello, que lá estava no cáes, dando os ultimos remates á sua obra.

As seis caixas, que, como dissemos acima, pesam 1.800 kilos contém, segundo ainda o denunciante, 140:000$000 em moedas de 500 réis, 1$000 e 2$000.

João Compello, que fez uma bruta scena no cáes, tentando até suicidar-se, no que foi impedido, pelo guarda-mór, que lhe tirou o revolver das mãos, contesta isso. Ao que declara, as caixas têm apenas 80:000$000.

Tinham, porém, 80 ou 140, o que elle não póde contestar é que se trata de um contrabando, de cuja responsabilidade não póde fugir.

As caixas foram recolhidas á Guarda-Mória, tendo o inspector da Alfandega, a quem foi dado conhecimento do occorrido, mandado instaurar processo a respeito.

Na dôr de dentes, infallivel a Câra Dr. Lustosa. Para as creanças, ideal! Tubo, para 10 applicações, rs. 2$000. Procura na sua pharmacia. (15313)

LIVROS NOVOS

Em Ceroulas" - de Ricardo Pinto.

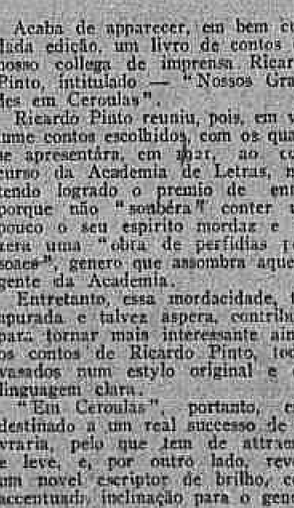

Ricardo Pinto

Acaba de apparecer, em bem cuidada edição, um livro de contos do nosso collega de imprensa Ricardo Pinto, intitulado — "Nossos Grandes em Ceroulas".

Ricardo Pinto reuniu, pois, em volume contos escolhidos, com os quaes se apresentára, em 1921, ao concurso da Academia de Letras, não tendo logrado o premio de então porque não "soubéra" conter um pouco o seu espirito mordaz e fizera uma "obra de perfidias pessoaes", genero que assombra aquella gente da Academia.

Entretanto, essa mordacidade, tão apurada e talvez aspera, contribuiu para tornar mais interessante ainda os contos de Ricardo Pinto, todos vasados num estylo original e em linguagem clara.

"Em Ceroulas", portanto, está destinado a um real successo de livraria, pelo que tem de attrahente e leve, e, por outro lado, revela um novel escriptor de brilho, com accentuada inclinação para o genero que preferiu.

54 LUTO URGENTE — Roupas para luto, feitas com a mais apurada perfeição no prazo excepcional de 24 ou 48 horas. Na Guanabara — R. Carioca, 54. (18532)

TESOURAS para todos os fins e Alicates para unhas e pelles, VITRY legitimos. CASA HERMANNY. Gonçalves Dias 54. (18259)

ULTIMAS DO SPORT

FOOTBALL

A assembléa de hontem na Liga

Como fôra annunciado, realizou-se, hontem, a assembléa geral da Liga Metropolitana. Foi lido e approvado o relatorio da directoria relativamente ao anno que terminou, assim como, o parecer da commissão de contas.

Posteriormente, o representante do Fluminense leu o projecto de reforma da liga dos grandes clubs, que foi distribuido aos representantes para estudo e discussão na assembléa do mesmo...

NOTAS PEDAGOGICAS

Universidade do Trabalho

Em artigo publicado n'*A Noite*, de 3 de janeiro do anno passado, fazendo um balanço geral das condições do nosso ensino, eu mostrava a necessidade de um remedio, indicado com urgencia pelo saldo que apurei.

Logo adeante, porém, eu accrescentava: "Mas cuidado com o remedio!"

E' que a therapeutica applicada geralmente ás situações morbidas nacionaes, é ás vezes, do genero daquellas curas de que se morre.

Não se trata, como certos scepticos apressados affirmam, de um caso de insufficiencia collectiva, de incapacidade irremediavel, mas uma simples questão de temperamento descompassado.

Delle são causas immediatas o nosso nervosismo soffrego de povo moço e trefego, que se agita num ambiente de exuberancia e de largueza que lhe traz syncopes de inercia, torpores de cansaço, como alguem que se esgotasse de bracejar no vacuo ou dentro de uma corrente forte demais para o seu esforço physico em atravessal-a.

Dahi o diametralismo da nossa actividade, que, para empregar o popularismo de uma expressão consagrada, oscilla entre *oito e oitenta*, sem meio termo.

Isto explica, até certo ponto, muitos phenomenos da nossa physiologia collectiva. Ou nos ficamos no desnudamento mais completo e rudimentar, ou, então, arvoramos logo galas e sumptuosidades de uma evidencia *rastacuéra*, pela desconformidade gritante entre o conteudo e o continente.

Sem recursos ou sem forças ou sem adaptabilidades para certas instituições que creamos, nós as mantemos como exemplares de uma curiosa teratologia, do genero das não congenitas, impostas por juxtaposição.

Umas, no primeiro caso, vivem incompletamente, soffrendo de dyspepsias, de deficiencias de nutrição, de falhas de circulação, pelas restricções de despesa. Outras, do segundo caso, avançadas de mais, para o grão attingido pela nossa evolução social ou moral, mantêm, de sua existencia, apenas o habito externo, imponente e vistoso. Finalmente, outras, as do ultimo caso, apresentam o aspecto burlesco de roupas feitas compradas á pressa, sem sequer uma avaliação, mesmo a olho, de sua proporção com o corpo a que vão servir.

Inuteis, os exemplos, tantos são; e não quero citar, para não incidir em falta de equidade.

Com esse temperamento, aggravado por uma transbordante imaginativa, contrahimos uma megalomania chronica, a megalomania das soluções.

Está neste caso o movimento que ora desponta em favor da creação, no Brasil, de uma Universidade do Trabalho, como solução ao problema do ensino profissional, um *oitenta* respeitavel, um *oitenta* deste tamanho, um *oitenta* de arromba, que vem, como uma fatalidade do nosso feitio de extremados, logo depois do modestissimo *oito* do meu velho e querido amigo Fidelis Reis, o deputado mineiro que sublinhou o seu nome, na Camara, accentuadamente, com uma patriotica iniciativa que é uma aspiração nacional.

Entre as duas, e, na impossibilidade de uma terceira solução é francamente preferivel esta ultima, o oito modesto.

Ha, para isso, myriades de razões, algumas das quaes convem registrar aqui, como uma contribuição de bôa vontade para evitar a propagação de mais essa *tartarinada* da grande Tarnasca nacional que é o Brasil, de modo a impedir que ella se infiltre na opinião, facilmente deslumbravel por tudo quanto se epigraphe sonoramente.

E a expressão é realmente tentadora para nós: Universidade do Trabalho!

Universidade quer dizer, para nós, toda uma grandeza pedagogica, tão imponente aos nossos olhos, que já temos uma que subsiste por si só, apenas pela enormidade do seu nome. Com effeito, que é a nossa recem-nascida Universidade do Rio de Janeiro?

— Um grande e largo pedaço de coisa nenhuma, onde escrevêmos, com pouco menos do que nada, esse ostentoso rotulo.

A gente chega, vae ver o que é, e encontra atraz dessa fachada, nada mais, nem um tijolo, do que os mesmos velhos institutos de ensino já creados, já existentes, com o mesmo caruncho, a mesma carie de todos os tempos.

Mas lá está o termo magico, erguido como um estandarte decorativo, empunhado hieraticamente, no extase imponente de uma attitude de retrato a oleo de sachristia, por um Reitor, titulo de sonoridade arredondada e retumbante, evocadora de um augusto passado pedagogico que o telescopio da distancia, apagando sulcos e depressões, nos apresenta ultra sapiente, trans-austero, archi-erudito.

Universidade!... que bella fachada! Reitor!... que titulo imponente!

Esquecemo-nos, todavia, de umas pequeninas restricções. Entre ellas, uma, convém salientar, a de que tristes dos povos que, para encherem de virtude e escoimarem de defeitos as instituições contemporaneas, só têm o recurso de rotulal-as com os nomes que as prestigiaram no Passado!

Sae-se da Universidade, na nova formula magica e, pondo-se um pé na preposição que está no meio, cae-se, de um salto, noutra retumbancia: Trabalho!

Fóra com as universidades de letras, as universidades de sciencia, do que quer que seja!

Do Trabalho é que deve ser, outra magia de nome que só com a sua abstracta influencia substantiva, acabará com o bacharelismo, com a preguiça, com o menor esforço!

Ora, descansemos um pouco do impeto enthusiastico com que inscrevemos esse titulo novo e vejamos como será possivel realizal-o a tres dimensões e, por mais que nos esforcemos, não iremos além da decepcionante verificação de que apenas conseguimos traduzir do francez o nome de uma instituição belga, creada pelo sr. Omer Buyse, que não soube tirar de sua excellente reportagem pedagogica nos Estados Unidos as conclusões integraes a que devia ser levado, se não perdesse de vista o aspecto sociologico que toda a questão pedagogica encerra em si.

Não estou emittindo uma opinião de agora, pois já a escrevi em 1923, depois da leitura do livro — *Méthodes Américaines d'Education Générale et Technique*, o melhor guia de suggestões, aliás, para quem quizer realizar alguma coisa no ensino.

As reflexões do grande pedagogo belga, nesse livro, já faziam prever tão claramente o que foi feito depois, na *Universidade* que se aconselha como traduzivel em brasileiro, que eu assignalei o desgarro.

Mas isso está num relatorio da Escola Souza Aguiar, especie de literatura clandestina que em geral só não é lida pelo seu destinatario. Com esse relatorio, até eu tive a curiosidade psychologica de avaliar até que ponto vae o sigillo official. O calhamaço, apenas deu os bons dias ao protocollista da Directoria Geral de Instrucção Publica, seguiu logo, em linha recta, para o *requiescat in pace* da 3ª secção, que era a do archivo.

Mas deixemos o sr. Buyse em paz e vejamos de perto a nova megalomania que surge.

Começamos apenas a organizar o nosso ensino primario. Aquillo a que chamamos ensino profissional, não existe ainda, praticamente, tão poucas e isoladas são as iniciativas realmente bem orientadas que existem.

Como, de um salto acrobatico, vamos adoptar esse apparelho que, mesmo justificado, ponto a discutir, representaria uma formidavel solução de continuidade na marcha progressivamente evolutiva que devem ter todas as instituições que se desenvolvem nacional e normalmente?

Adiando para outra opportunidade a discussão da these technica e sociologica que é a justificativa, ou não, de uma instituição do feitio da Universidade do Trabalho de Charleroi, mesmo na Europa actual, verificamos, desde logo, que ella será, no Brasil, um gesto descompassado de megalomania insensata.

Nem sequer de recursos para montar e manter tão custoso apparelho póde dispor o Estado. Lêa-se, no proprio Buyse, o que são o Instituto de Pratt, o de Massachusetts e outros que taes, só possiveis, aliás, mesmo nos Estados Unidos, graças á generosidade millionaria dos plutocratas; veja-se o que é o Instituto de Charleroi... Veja-se depois, a attitude da obra orçamentaria cada fim de anno e as mensagens de cada principio de governo...

E trata-se de um organismo que não se pode montar incompletamente, nem sequer por soldagens successivas de suas cellulas, bastando, para isso, a nossa falta do espirito de sequencia administrativa, á qual nem instituições mais modestas e muito menos pesadas, no orçamento, têm conseguido escapar, como é o caso da Escola Superior de Agricultura que, num curto lapso de tempo, foi inaugurada luxuosamente, fechada sem porque nem razão, reaberta em Pinheiro, para finalmente ir dar com os cansados ossos em Nictheroy!

O exemplo recente da outra Universidade, essa brilhante especie de coisa nenhuma pedagogica, apenas de muito menos dispendiosa, de muito menos *novo*, e até, de muito mais em accôrdo com a nossa tradição classica, é bem frizante, para se antever o que seria a do Trabalho. Se as nossas instituições são em geral fachadas, por força do nosso temperamento decorativo, esta o seria por mais outra razão: a falta de recursos para o que exige a sua montagem e a sua manutenção.

Da sua inadaptação ao estado actual de nossa industria e do nosso ensino, é prova o Instituto Parobé, de Porto Alegre, cujo curso technico-profissional praticamente *não tem procura*, segundo me affirmam os numeros de seus relatorios que tenho e leio, desde o de 1900.

O seu curso se sub-divide em dois, o elementar e o technico-profissional, o primeiro constando de uma formação de propedeutica technica integral, o segundo de especialização. Pois bem: do ultimo anno do curso elementar para o primeiro do technico-profissional, a matricula cae *bruscamente*, num tombo de mais de dez andares, o que prova ser o primeiro sufficiente e o segundo superfluo e dispensado.

E não se diga que isso assim é devido á evidente incompetencia integral do seu director nominal, o dr. João Luderitz, que ha quasi quatro annos chefia aqui uma commissão que se tem proposto teimosamente a remodelar o ensino technico-profissional do Ministerio da Agricultura.

Esse director tem estado, no que affirmam os relatorios do Instituto, quasi sempre fóra de seu cargo em viagens de instrucção e de compras.

Façamos um esforço para nos redimir do vicio que na nossa vida collectiva implantou esse gordo e apparentemente inoffensivo que foi o calamitoso sr. d. João VI, de lamentavel e coitadissima memoria: o vicio de evoluir do fim para o principio, enchendo o paiz de instituições *superiores*, para fins *superiores*, sobretudo no ensino, emquanto a educação popular, o ensino primario, só encontrava abrigo nos joelhos maternaes da igreja, sob a dedicação desinteressada dos jesuitas.

Olhemos com mais attenção, pois já temos um exemplo perto e actual para o trabalho gradativo, sem reclame nem alarde, que vem fazendo o Estado de Minas Geraes, para resolver o seu problema de educação.

E' uma reacção deliberada, contra a megalomia nacional, resignando-se a brilhar menos e a realizar mais.

Eu prefiro, pois, o *oito*, porque póde ser um *oito* grande, a um *oitenta* grande só por causa do zéro á direita, que bem póde ser um zéro rendondamente vasio...

Corynthо da Fonseca

Agentes do "Correio da Manhã" na Europa:
L. Mayence & Cia.
9, Rue Tronchet, Paris
19, 21, 23 Ludgate Hill, Londres.

EXAME GRATUITO DA VISTA
(para escolha de oculos e lunetas).
por medico oculista.
Officina completa para o fabrico de lentes oculares.
OPTICA INGLEZA
Rua do Ouvidor n. 1[...]

Prepara-se um golpe deshumano contra a pobreza!

A Sociedade de Medicina e Cirurgia dirige um officio ao Departamento de Saude, pedindo a extincção dos consultorios medicos em pharmacias

Não ha muito, a Sociedade de Medicina e Cirurgia, entre as suas lembranças exoticas, teve esta: dirigiu uma indicação ao Departamento Nacional de Saude Publica, solicitando a extincção dos consultorios medicos em pharmacias.

Como era natural, essa idéa, que da ferir de morte as classes proletarias, não teve o andamento desejado pela Sociedade. Até ao presente, tal indicação permanece á espera do momento opportuno de ser jogada ao lixo. E, realmente, é o seu melhor destino.

Os consultorios medicos em pharmacias constituem uma das instituições mais antigas do Rio. São elles frequentados pelas classes menos favorecidas, para as quaes os casos de enfermidade importam sempre uma crise duplamente dolorosa: a doença e a falta de recursos pecuniarios que as habilitem a custear as consultas clinicas. Os medicos, que attendem em pharmacias, a determinadas horas, geralmente não cobram suas prescripções, quando procurados pela pobreza.

Se os autores do pedido, referente á extincção dos consultorios alludidos, vivessem entre o povo, certo não se teriam lembrado de o esmagar com essa medida deshumana. E' preciso observar de perto as angustias do proletariado, para bem se avaliar o serviço que lhe prestam esses postos de clinica.

A Sociedade de Medicina, para justificar o alvitre, allegava differentes razões tendentes a demonstrar sua necessidade. Entretanto, esqueceu-se da mais ponderosa e que, por si só, valeria por quantas fossem invocadas, como relevantes: o interesse da população desprovida de recursos.

Commentando esse facto, dissemos que, se o motivo ou pretexto admissivel, isto é, a exploração que certas pharmacias costumam fazer em torno dos mencionados consultorios, pudesse preponderar, a melhor providencia deveria antes consistir na severidade da regulamentação.

Succede, frequentemente, que os consultorios medicos, modestamente installados nas pharmacias, constituem postos de assistencia, nos confins dos bairros ou em afastados suburbios da capital. O Departamento só poderia cogitar da medida extrema que, em má hora, lhe apontavam, se, porventura, estivesse em condições taes que pudesse crear postos medicos officiaes, capazes de substituir, promptamente, os de assistencia particular, cuja interdicção se pede.

Mas o Departamento não está nessas condições. E, pelo contrario, com os seus intuitos de economia, por sua parte elle seria o primeiro a cogitar da permanencia dos referidos consultorios, que em nada prejudicam a saude alheia.

E' perfeitamente conhecida a deficiencia da assistencia medica para os desprovidos da fortuna. Os cuidados clinicos, proporcionados pelo governo á população pobre, limitam-se aos postos de prophylaxia rural, que tratam apenas de verminose e paludismo; ao serviço de doenças venereas, circumscripto, como o seu proprio nome revela, a determinados casos; e, de uma fórma ampla, para clinica geral, apenas conta a pobreza com o Ambulatorio do Engenho de Dentro, que tem poucas horas diarias de serviço e com os bancos da portaria de alguns hospitaes.

Visitando esses postos, onde os sem recursos procuram lenitivo nos seus soffrimentos, verifica-se a impossibilidade de serem attendidos quantos necessitados se valem desses estabelecimentos, e não são poucos os que de lá saem sem conseguir a realização dos seus desejos.

Impossibilitado de chamar um medico á residencia ou ir mesmo ao consultorio particular, onde o cartão de entrada custa adeantadamente 20$000, o pobre recorre ao serviço clinico dos consultorios de pharmacia, onde os recursos de que precisa para o seu tratamento são obtidos por um preço mais razoavel.

Para se verificar a importancia e a indispensabilidade desses consultorios, nada mais é preciso do que observar, nas pharmacias suburbanas, em Madureira e Cascadura, por exemplo, a enorme quantidade de pessoas ali attendidas por esse processo, e o avultado numero de receitas aviadas, diariamente, para as classes pobres que a elles recorrem.

Numa época de tamanhas aperturas, para atormentar ao pobre chefe de familia, que não póde, muitas vezes, pela natureza da doença, conduzir o seu enfermo até á pharmacia, basta o sacrificio de ter de levar o medico a casa, o que não poderá obter se não tiver o dinheiro para o pagamento immediato.

Em carta dirigida a esta redacção, a proposito do assumpto, commentava um nosso leitor:

"E' triste dizer, mas a verdade é que o materialismo, que nos ultimos annos tem perturbado os nossos homens da sciencia medica, modificou, por completo, o sentimento de caridade que noutros tempos equiparava a missão do medico á do sacerdote. Hoje, recorrer a um medico no sentido de obter os seus serviços profissionaes sem remuneração, a titulo de esmola, é perder tempo, e as circumstancias de vida cara servem para justificar a recusa."

Valha-nos, porém, a certeza, de que a infeliz idéa da Sociedade de Medicina e Cirurgia não irá por deante. O sr. Carlos Chagas, director do Departamento, saberá ver e attenuar a pressão que semelhante medida viria trazer á pobreza desamparada desta capital.

DR. ALVARO ALVIM

INSTITUTO DE ELECTROLOGIA E RADIOLOGIA
Largo da Carioca 11, 1º andar, das 11 ½ ás 6 horas.
Phone C. 4748
ELECTRICIDADE Trat. de todas as molestias sem excepção, do homem e da mulher. Trat. especial dos estreitamentos da urethra, etc.
RAIOS X — Trat. dos fibromas uterinos, tumores malignos, das molestias da pelle, hypertrophias da prostata, etc.
EXAME PELOS RAIOS X, RADIOGRAPHIAS.
Assistente da clinica: — Dr. Vinelli de Moraes
(19063)

AUGMENTOU MUITO A SUA CONTA DA LIGHT?

E', com certeza, defeito no relogio ou na installação electrica; R. DE HOLLANDA, engenheiro electricista, localisa, com instrumento proprio e de alta precisão, qualquer causa de augmento de consumo. — Rua 1º de Março, 31. Tel. Norte 486.

DR. RODOLPHO JOSETTI — Cirurgia geral. Vias urinarias. Gynecologia. Rua 13 de Maio n. 36, diariamente, das 4 ás 6 hs. Tel. 1.000 C. — Domingos Ferreira 352. Tel. 2.000 Ipanema.
(20118)

Fallecimento

Em sua residencia, á rua Campos da Paz n. 101, Rio Comprido, falleceu, na madrugada de hoje, o sr. Jacintho Gomes Brandão Junior, 1º official da Directoria Geral dos Correios, onde serviu durante 44 annos e era o decano dos seus funccionarios.

O seu enterro realiza-se hoje, ás 4 horas da tarde, no cemiterio de São Francisco Xavier.

O finado era tio do nosso collega de imprensa dr. Roberto Gomes Tarlé.

LEILÃO DE JOIAS
Hoje, 15 de janeiro
A'S 12 HORAS
Na séde d' "A MUTUANTE"
179, Rua 7 de Setembro.
(18539)

As ultimas promoções na Alfandega

Sexta-feira passada, foram publicados os actos officiaes, promovendo a chefe de secção da alfandega do Rio de Janeiro o conferente bacharel Rodolpho de Alencar Coimbra e nomeando para a sua vaga o 1º escripturario do Tribunal de Contas José Vieira Rezende e Silva, actual inspector geral de Fazenda.

Esses actos causaram surpresa no seio do funccionalismo da nossa principal repartição aduaneira, porquanto vieram abrir um precedente bastante perigoso para aquelles funccionarios, com a quebra de uma praxe, de longa data seguida por todas as administrações.

E' o caso que o cargo de chefe de secção da Alfandega, até agora, tem sido preenchido por accesso dos primeiros escripturarios de maior merecimento e confiança, a criterio dos inspectores. Desse modo, havia estimulo, procurava-se merecer e galgar a promoção a conferente.

E assim se procedeu sempre, como attestam as promoções dos actuaes conferentes Julio Miranda, Soares do Lago, Rodolpho Tinoco, Gama Malcher, Horacio Machado e outros, que, promovidos a conferentes, eram considerados inamoviveis por se tratar de funcções technicas. A promoção de um conferente a chefe de secção foi, portanto, caso virgem.

Mas a explicação se encontra nos proprios commentarios do pessoal. Ao que se affirma, porém, é que os funccionarios promovidos e nomeados o foram porque era preciso premiar amigos da situação e mais uma vez castigar o feio crime de não ser amigo dessa mesma situação.

O sr. Alencar Coimbra é um dos mais novos conferentes e é, principalmente, amigo do senador Nilo Peçanha. Dahi a sua *promoção*...

Como se vê, a coisa está regulando. Tira-se das funcções de conferente, cargo technico, fartamente remunerado, um funccionario por ser amigo do candidato vencido na campanha presidencial, e dá-se o seu logar a quem tem a recommendal-o, no momento, o ser amigo da situação vencedora.

Não teria sido mais natural, mais legal, mais economico, aproveitar o chefe de secção extincto, por decreto de 21 de dezembro de 1921, sr. Antonio Aranha, na vaga que acaba de ser preenchida pelo sr. Coimbra?

CARNAVAL
a 2 de Março de 1924
LANÇA PERFUME
"VLAN" preferido pelas suas finas essencias.
CONFETTI, SERPENTINAS e CONFETTI OURO,
DAVID & Cia.
Rua do Ouvidor 71-73.
End. Tel. David — RIO.
(20.142)

O projecto do palacio do Conselho Municipal

Na publicação subordinada ao titulo supra, inserta na edição de domingo, saiu no sub-titulo: *A injusta accusação aos intendentes*... quando devia ser: A injusta accusação *dos* intendentes Bergamini e Alberico de Moraes.

Aliás o proprio texto deixou claro o erro de revisão.

(18520)

HOJE 30:000$000
INTEIRO, 2$400
Loteria do E. do Rio
(18524)

O CAMIZEIRO
Pequenos lucros 28
Grandes vendas Assembléa
(14911)

Um protesto do consul americano na China

Pekim, 14 (H.) — O consul dos Estados Unidos protestou junto do ministerio dos Negocios Estrangeiros contra os ataques dos soldados regulares chinezes do Hu-Nan, á missão americana de Su-pu.

O ministerio prometteu levar o protesto ao conhecimento dos seus collegas de gabinete.

A estação theatral deste anno

Zacconi dará tres espectaculos em Petropolis

Zacconi num de seus melhores papeis: o Oswaldo, de "Os espectros".

Uma noticia excellente circulou, hontem, nas rodas artisticas do Rio: a de que Zacconi, o maior actor dramatico contemporaneo, vem realizar tres espectaculos em Petropolis, a 4, 5 e 6 de fevereiro.

O eminente interprete de Shakespeare e de Ibsen representará nestas tres recitas as peças: *Morte Civil*, *Othelo* e *Os espectros*. A cidade serrana vae, pois, admiral-o em tres figuras diametralmente oppostas: Conrado, o evadido das galés; o ciumento mouro de Veneza, e Oswaldo, o infeliz epilectico por herança.

Quando se destinava á Argentina, onde alguns mezes se demorou, no Theatro Colon, Zacconi esteve no Rio e visitou a nossa cidade, para a qual teve palavras de deslumbramento. O grande artista não tencionava representar mais no Brasil, onde, não obstante muito admirado, pouco resultado obteve na sua unica *tournée* de 1913, apezar e nos ter dado a conhecer peças de grande relevo como *Almas solitarias*, *Fra Diavolo*, *O cardeal Lambertini* e *O pão alheio*.

Demoveram-nos desse intento os empresarios Viggiani e Bonacchi que, naturalmente, conseguirão que Zacconi appareça algumas noites no Municipal do Rio.

Zacconi traz uma homogenea companhia, da qual é primeira figura feminina a elegante actriz Ines Cristina, que ha alguns annos trabalha ao lado do grande mestre.

MALEITOL
Faz desapparecer a MALEITA em seis dias
Nas Drogarias e Pharmacias
Galvão & Cia — Av. S. João, 145 — S. Paulo
1 VIDRO PELO CORREIO, 15$000
Ap. pelo D. N. S. P. sob n. 857, de 12 de junho de 1922.
(14719)

VIDA FORENSE

INDICADOR FORENSE

Hoje — Terça-feira

FORO LOCAL

Côrte de Appellação:

Sessão ordinaria da 2ª Camara, ás 12 horas. Audiencia no fim da sessão; Tel. Norte 2836.

AUDIENCIAS

Varas civeis:

Quarta — á 1 horas, tel. Central 3222; quinta — á 1 hora, tel. Central 3112; sexta — á 1 hora.

Juizo de orphãos e ausentes:

1ª vara — á 1 hora, tel. 1º officio, Central 721; tel. 2º officio, Central 4174.

2ª vara — á 1 hora, tel. 1º officio, Central 2504; tel. 2º officio, Central 4873.

Provedoria e Residuos:

Audiencia á 1 1/2 da tarde, tel. 1º officio, Central 4744; tel. 2º officio, Central 2594.

Feitos da Fazenda Municipal:

Audiencia á 1 hora, tel. 1º officio, Norte 206; tel. 2º officio, Central 2260.

Pretorias civeis:

Segunda — á 1 hora, tel. Norte 1099; Terceira — á 1 hora, telephones Central 645 e 4020; Quinta — ás 12 horas, telephones Villa 6155 e 4663.

Tribunal do Jury:

Tel. Central 4398.

JUSTIÇA FEDERAL

Acção contra a União

Na audiencia de hontem, do juiz federal da 1ª vara, a Companhia Alliança da Bahia, propoz, contra a União, uma acção de indemnização no valor de 3:866$210, por calculo das avarias soffridas em mercadorias transportadas pela Central do Brasil.

FORO LOCAL

Um promotor publico denuncia um delegado e um commissario de policia

O dr. Mafra de Laet, promotor publico, actualmente servindo na 4ª vara criminal apresentou a seguinte denuncia ao dr. Galdino de Siqueira, respectivo juiz:

"O promotor publico em exercicio neste juizo, usando de suas attribuições legaes vem denunciar o dr. Luiz de Paula e Silva e Mathias Pereira Fortes, pelos factos seguintes:

Em 22 de janeiro de 1923 foram conduzidos Tanios Gabriel e José Chedid á delegacia do 30º districto, á rua Hilario de Gouvêa, sob a accusação feita pelo individuo conhecido pelo vulgo de "Moleque Barreto", de a este haverem conscientemente comprado objectos furtados. Submettidos, porém, a interrogatorio pelo delegado do districto dr Luiz de Paula e Silva, 1º accusado, ambos negaram a procedencia de semelhante accusação. Insistiu no interrogatorio o delegado, sabedor que era de José Chedid já cumprira pena como receptador.

Nada, entretanto, conseguiu: continuaram as negativas. A' vista disso, o delegado no intuito de obter as confissões que pretendia ordenou ao commissario Mathias Pereira Fortes, 2º accusado, que espancasse, com uma borracha, a Tanios Gabriel e José Chedid; o que foi feito, apanhando o primeiro desses individuos 80 chibatadas que lhe puzeram em misero estado a região dorsal e determinaram congestão do apice do pulmão direito, e apanhando o segundo tambem muitas chibatadas, além de soccos. No dia 26 foram ambos postos em liberdade, tendo "Moleque Barreto" declarado em acareação, que não eram elles as pessoas a quem se referira.

Negam os accusados o crime. Affirmam ignoral-o as pessoas que, por suas funcções, na delegacia do 30º districto deviam ser as melhores testemunhas. Negativo foi o resultado dos exames a que os medicos legistas procederam nas victimas. Poderá, pois, parecer que não existem elementos para a apresentação da denuncia. Os offendidos, porém, mal se viram soltos logo correram a mostrar á pessoas diversas as echimoses que o barbaro espancamento havia produzido num e noutro.

Essas pessoas depuzeram no inquerito entre ellas os dois medicos drs. Nelson dos Reis Torres e Manoel Venancio Campos da Paz que tendo examinado o offendido Tanios Gabriel, passaram os attestados de fls. 13 e 14, em que affirmam a existencia de echimoses recentes e a origem traumatica da congestão do pulmão direito.

Os attestados têm a data de 27 de janeiro de 1923.

Por outro lado, nem é estranho que contra o delegado e o commissario se recuzassem a depôr funccionarios policiaes da mesma delegacia; nem que fosse negativo o resultado dos exames feitos pelos medicos legistas, uma vez que foram feitos a 22 de fevereiro, isto é, 31 dias depois do crime. Finalmente, provado o crime, não é logico admittir-se que os offendidos viessem accusar a outros que não os verdadeiros culpados.

Offerece, pois, a denuncia contra os accusados pelo crime previsto no artigo 231, combinado com o artigo 303 do Codigo Penal, o primeiro como mandante e o segundo como mandatario, nos termos, respectivamente dos paragraphos 2º a 4º, do artigo 18 do mesmo Codigo e requer que, autoada a presente com o incluso inquerito sejam ouvidos os accusados dentro do prazo legal, proseguindo-se como fôr de direito."

O juiz mandou intimar os réos para apresentação da defesa.

A procedencia de uma acção de alugueis na 4ª Vara Civel

José Antonio de Oliveira, proprietario da casa numero 81 da rua Santa Clara, em Copacabana alugou-a ha mezes a João Carlos Toledo Bordini, pela importancia mensal de 300$000.

Tendo de ir para Europa, o inquilino referido mandou que seu irmão Manoel S. Toledo Bordini fosse entregar as chaves ao proprietario Manoel vendo um campo aberto para lucros, ao invéz de cumprir o mandado do irmão sublocou o predio ao dr. Hypolito Pereira, por 550$000, ficando assim, com 250$000 mensaes.

O dr. Hypolito Pereira mudou-se, por sua vez, e como Manoel de novo alugasse o predio, sem consentimento do proprietario e da Saude Publica, aquelle propoz uma acção de aluguel, perante o juiz da 4ª Vara Civel, que a julgou, hontem, procedente, condemnando o réo nas custas.

Em torno de uma acção de alimentos

Jeanne Margueritte Galteau propoz, perante o juizo da 6ª Vara Civel, uma acção de alimentos contra seu marido Alfredo Schvarzemberger, de accordo com os artigos 224 e 400 do Codigo Civil.

Allegava a autora que seu marido vivia em companhia de Margueritte Koob, gastando faustosamente pois só um collar dado áquella valia 30 contos, sendo que o seu estabelecimento, á rua Visconde de Itauna estava avaliado em 1.000 contos além disso tinha automovel, titulos em bancos, etc.

Esta acção foi julgada procedente, hontem, sendo o réo condemnado a pagar 1:666$000 mensaes para o sustento da autora, que está divorciada do réo, 12:000$000 para honorarios dos advogados e 3:000$, para as custas da acção.

Uma acção de reintegração de posse julgada procedente

Mayrinck Veiga & Comp., em junho de 1923, compraram a Abelardo Delamare 99.490 kilos de vergalhões de ferro, por 69:643$000, recebendo a mercadoria e depositando-a, ficando a venda perfeita e acabada.

Foram, porém, intimados, em 28 de agosto do anno passado, por mandado do 2º delegado auxiliar, a requerimento de Avelino Machado, sendo a mercadoria apprehendida no trapiche da Companhia Luz Stearica.

Proposta a acção de reintegração de posse, no juizo da 4ª Vara Civel, foi esta hontem julgada procedente, sendo os réos condemnados nas custas.

A primeira sentença relativa a lei de imprensa

Por sentença do dr. Alvaro de Bittencourt Berford, juiz da 3ª Vara Criminal, foi julgada procedente a denuncia para condemnar o dr. Helvecio de Gusmão, como incurso no grão minimo do artigo 1º n. 3 do Decreto 4.743 de 31 de outubro de 1923, com referencia ao artigo 317 letras *a*, *b*, *c*, do Codigo Penal, na ausencia de aggravante e existencia de attenuantes do artigo 42 paragrapho 9º do Codigo Penal, á pena de dois mezes de prisão e multa de 1:000$.

Este processo iniciou-se com a queixa apresentada pelo doutor Waruhessa, contra o réo allegando ter este escripto um artigo injurioso na secção livre da "Gazeta dos Tribunaes".

Um jurado multado em 80$000

Pelo sr. Tancredo de Carvalho, escrivão do 1º officio da 6ª Vara Criminal, foi hontem expedida a guia para pagamento da multa de 80$000, imposto ao jurado doutor José Pereira de Graça Couto, pelo respectivo juiz dr. Renato Tavares.

Motivou este acto do magistrado referido, o facto de ter o alludido jurado faltado varias sessões, sem justificação.

Pronuncia por tentativa de morte

Antonio Gonçalves de Moura ás 8 1/2 horas da noite de 20 de novembro do anno passado, na rua Sete de Setembro, vibrou varias pauladas em João Baptista Mathusalém, que, attingido na cabeça, ficou gravemente ferido.

Denunciado e processado, foi pronunciado hontem, por despacho do dr. Renato Tavares, juiz da 6ª Vara Criminal, como incurso no artigo do Codigo Penal, referente ao crime de tentativa de morte.

Uma condemnação por ferimentos graves

Pelo juizo da 5ª Vara Criminal foi hontem, condemnado a 1 anno de prisão cellular o individuo Vicente Corrêa Braga, que, na tarde de 8 de outubro do anno passado vibrou uma facada em Antonio Duarte Gomes, ferindo-o gravemente.

Esta scena de sangue occorreu no 2º andar do predio n. 11 do Becco das Cancellas.

Nutrion
o melhor Fortificante

O Dr. MIGUEL COUTO,

quando julga preciso receitar um Fortificante, dá a sua preferencia ao "Nutrion":

"E' ao Nutrion que dou preferencia na minha clinica, sempre que preciso activar a nutrição e levantar as forças nos doentes que por qualquer causa as teem depreciadas — Miguel Couto."

O "Nutrion" é o melhor remedio para combater a Fraqueza, o Fastio e a Magreza.
(18404)

Refresco Delicioso
PASCO
Em Garrafinhas Esterilisadas
(6064)

UM "CORTIÇO PREJUDICA A VIDA DE UMA CASA DE SAUDE

Que faz a hygiene publica?

Ha descasos que se não admittem, mórmente quando está em jogo a hygiene da cidade.

Existe na rua S. Clemente, bem junto á casa de Saude Dr. Abilio, uma habitação collectiva, que de ha muito devia ter sido desalojada pela Saude Publica, quer porque fére o regulamento daquelle importante departamento da administração, quer porque o seu funccionamento é deveras nocivo á vizinhança e, principalmente áquelle estabelecimento hospitalar.

Quando ali se installou a casa de commodos, a Casa de Saude Dr. Abilio, onde ha nervosos, que necessitam do maior repouso, funccionava seguramente ha dois annos, sendo natural que, chegada a irregularidade ao seu conhecimento, o delegado de saude providenciasse sem demora para que o inconveniente tivesse fim.

O que succede é justamente o contrario disso, mas necessario se torna que aquella autoridade faça effectiva a cessação do mal, em beneficio dos infelizes doentes da Casa Dr. Abilio, cujo somno é despertado, á noite, pelos gritos e algazarras partidos da referida habitação collectiva.

CÃES DE LUXO
com coceira, carrapatos, piôlhos, curam-se com "DIP". Vidro 3$500. Na Rua Vasco da Gama, 12, loja (perto da Rua Luiz de Camões) e na Drogaria Baptista, 1º Março, n. 10 — Nota: Temos provas de curas feitas que devem ser pedidas sempre.
(20925)

O crime do Largo do Machado

"Gaúcho" foi condemnado a 10 annos e meio

O tribunal popular reuniu-se, hontem, pela segunda vez no corrente mez. Foi submettido a julgamento o réo José Bidart, mais conhecido por "Gaúcho", que, na noite de 13 de março de 1922, após uma discussão com Seraphim Soares que o accusava de haver roubado uns aneis de sua propriedade, lhe desfechou um tiro de pistola, matando-o, crime este occorrido no largo do Machado, ás primeiras horas da manhã.

A primeira vez que o réo compareceu perante o jury, em janeiro do anno passado, foi elle absolvido pela perturbação dos sentidos, dirimente requerida pelos seus advogados drs. Alvarenga Netto e João da Costa Pinto.

Não se conformou com esta decisão, o representante do Ministerio publico que appellou para a 3ª Camara da Côrte de Appellação, tendo esta mandado o réo a novo jury, por ser a sentença que o absolveu, completamente contraria ás provas dos autos.

O conselho de sentença, no julgamento de hontem, ficou organizado da seguinte fórma:

Paulo Camonhin, dr. Antonio de Souza Pereira Botafogo, Romeu Feital, Francisco Carlos da Cunha Junior, dr. Carlos Bastos Magarino Torres, Aginos Pimentel e dr. Heitor de Sá.

Após a leitura do processo, foi concedida a palavra ao promotor.

O dr. André de Faria Pereira, após a leitura do processo, passou ao depoimento das testemunhas, entrando, em seguida, na analyse das differentes provas do processo, e se estendendo em argumentações juridicas para demonstrar a impossibilidade de ser concedida a dirimente da perturbação dos sentidos em favor do accusado presente. Combate a embriaguez, não admittindo que esta venha ser invocada ao jury como sendo a causa que irresponsabilizava o crime de "Gaúcho". Termina pedindo a condemnação do réo.

Foi dada a palavra ao primeiro advogado da defesa, dr. Oliverio de Deus, que, preliminarmente, declarou ser um méro auxiliar da defesa, razão pela qual, se sentia á vontade, pois era a primeira vez que actuava na causa.

Expõe o seu ponto de vista, em divergencia com os seus collegas da defesa, sem prejuizo, pois o seu unico objectivo é a absolvição do réo. Passa então, a negar a autoria do crime; descreve o auto de necropsia, que attesta a trajectoria de uma bala que não podia ter sido desfechado pelo réo. Cita varios factos de condemnações injustas e termina pedindo a absolvição do réo.

Falou em seguida, outro advogado da defesa, o dr. Alvarenga Netto, que, iniciou dizendo que la sustentar a these invocada no primeiro julgamento, isto é, que o accusado agira em estado de completa perturbação de sentidos e de intelligencia, devido ao alcool. Estuda Legrand de Saulle, a questão do alcoolismo, e argumenta em favor de seu constituite, que é, na sua opinião, um irresponsavel, e a sua opinião não está em desaccôrdo com o conceito scientifico do assumpto em questão.

Finalmente, fala, ainda defendendo o réo, o advogado João da Costa Pinto que, estudando os autos e analysando as differentes peças, sustenta a perturbação dos sentidos em favor do réo, terminando por pedir a sua absolvição.

A sessão foi suspensa para o jantar, seguindo-se a réplica, que foi sustentada, brilhantemente, pela promotoria.

Após a tréplica, os jurados recolheram-se á sala secreta, de onde voltaram, para condemnar o réo a dez annos e 6 mezes de prisão.

CHOPP HANSEATICA
O MELHOR DO BRASIL
Experimentem e julguem
Tel. VILLA 608.
(16025)

MERCETHYLINA
(C 2 H 5 Hg I) — INJECÇÃO INTRA-MUSCULAR
Novo medicamento recentemente descoberto pelo Dr. Annibal Pereira, approvado pelo D. N. da Saude Publica n. 735, de 15/3/922.
Indicações: — Infecção gonococcica, aguda e chronica, e suas complicações: prostatites, orchites, cystites, affecções renaes e medullares, perturbações do apparelho genital da mulher, desordens prostaticas dos velhos, certas fórmas de neurasthenia, rheumatismo, etc.
Não admittir substituições!
Vide acima a formula chimica, privilegiada pelo governo. A Mercethylina não tem similar, é unica. Exigir a marca registrada "Mercethylina", com a divisa do Dr. A. Pereira: — "Insistir".
A' venda em drogarias e pharmacias.
Informações e literatura a quem as pedir á S. A. MERCETHYLINA, rua Carioca n. 40, 1º andar — Rio.
(15775)

O pão fresco em foco...

Ha conveniencia da manipulação do pão de dia?

O que nos dizem interessados nessa momentosa questão

Já é do dominio publico a questão que se agita, entre patrões e empregados de padarias, no sentido de transferir para de dia o serviço nocturno de manipulação de pão. Nesse sentido, já existe no Conselho Municipal e em discussão um projecto estabelecendo e regulamentando o serviço diurno. Em sentido contrario, procurando conservar as praxes antigas, estão agindo os donos de padarias, por intermedio da respectiva associação. Emquanto não fica estabelecido um accôrdo, que consulte interesses das duas classes, sem esquecer as do publico, procuram os interessados demonstrar as vantagens decorrentes da medida nova.

Uma commissão de directores da União dos Empregados em Padarias, na propaganda dos seus intuitos, veiu pedir-nos a publicação da seguinte explicação, que dirige ao publico, procurando esclarecer o assumpto.

As razões em que os empregados baseam as suas pretenções são as seguintes:

"Em todas as agitações para a conquista de nossas melhorias temos sempre em mira que essas conquistas não venham prejudicar e pelo contrario beneficiar a população.

Entre as bôas iniciativas o trabalho diurno se destaca pela justiça e hygiene que embellezam a sua pratica.

Com o archaico, deshumano e antihygienico trabalho nocturno, a população vem consumindo no pão um alimento nocivo á saude, pela falta de fiscalização e pelo pouco escrupulo com que é manipulado e conservado no decorrer da noite.

Manipulado e cozinhado nas primeiras horas da noite na maioria das casas, o pão fica até as primeiras horas da manhã sobre taboleiros immundos expostos ao lixo, ás teias de aranha e muitas outras immundices caidas do tecto das casas ou trazidas pelo vento.

Fechadas as padarias nas horas em que é manipulado o pão, ficam isentas de toda e qualquer fiscalização da Saude Publica.

Os operarios que empregam o seu labôr em tão precioso mister são na sua maioria individuos somnolentos e doentios, e por mais que se esforcem não poderão fazer um trabalho com escrupulo e attenção.

Todos esses males que prejudicam a saude dos empregados em padaria e da população, serão removidos com trabalho diurno, pois que trabalhando durante o dia e repousando nas horas apropriadas ao descanço, os operarios panificadores viverão em outro ambiente, trabalharão em locaes mais hygienicos e a manipulação feita sob as vistas dos medicos da Saude Publica obedecerá a outros preceitos, agora não obedecidos.

Depois desta rapida demonstração de que procuramos defender a saude da população, defendendo os interesses vitaes da classe, só temos que esperar do publico o necessario apoio para essa saneadora medida.

Em rapido resumo vamos expôr ao publico a fórma como é fabricado o pão durante a noite.

Todas as padarias do Districto Federal dão inicio á manipulação do pão ás 5 horas da tarde.

Estando este pão, que é a primeira massa cozida e prompta a ser consumida, das 11 ás 12 horas da noite, não póde ser pão fresco, como geralmente lhe chamam. Portanto este pão que vae ser consumido das 7 ás 10 horas da manhã, tem nada menos de 7 horas depois de cozido.

Iniciado novamente o serviço da segunda massa á 1 hora da madrugada, está o pão completamente cozido e prompto ás 7 ou 8 horas da manhã para ser consumido durante todo o dia. E assim, este pão cozido ás 7 ou 8 horas da manhã sendo o mesmo que é consumido ás 5, 6 e 7 horas da tarde, será pão fresco?

Transferindo o trabalho para de dia: O trabalho feito de dia nas padarias terá inicio ás 4 horas da manhã, começando a ter pão quente das 7 horas da manhã em deante.

Esto processo de fabricação do pão de dia já é praticado na maioria dos paizes da Europa e da America do Sul, devido a grandes campanhas feitas por grandes entidades medicas que têm reconhecido no trabalho nocturno um grande factor da tuberculose e outras enfermidades."

OS SUBURBIOS

Um ponto "chic" na estação do Rocha para o prefeito vêr...

"Concertaram" a rua Dias da Cruz para obstruirem o passeio...

Um aspecto pittoresco da rua D. Anna Nery, para o Prefeito vêr...

Ahi está o que é, em verdade, a estação do Rocha.

Ruas populosas, todas fartamente edificadas; gradis caros isolando o leito da Central; um subterraneo luxuoso e... (a gravura representa um trecho da rua D. Anna Nery, junto ao subterraneo).

Poderiamos repetir a sentença popular: "por cima muita gordura, por baixo, mulambo só..."

*

Quem observar — *touriste* — a estação do Rocha, ha de suppôr que tudo por ali é hygienico e é limpo; que as ruas são transitaveis; que, finalmente, o Rocha é uma especie de Paraiso novo.

E' que a muralha da Central, edificações e uma série de impecilhos á vista, não deixam ver o que vae lá por baixo, na via publica.

O certo, o absolutamente certo é que o Rocha, a dois passos da cidade, populoso, edificado, com todos os melhoramentos da via ferrea, etc., semelha, hoje, Cascadura remota.

O aspecto comprobatorio ahi está: pegou-o a objectiva do nosso photographo, ainda hontem, num dia de pouca luz, num dia de chuva.

A RUA DIAS DA CRUZ, NO MEYER

Não são todos os suburbanos que conhecem a rua Dias da Cruz. Ha, todavia, muita gente que a conhece em toda a extensão, desde a estação do Meyer até o reconcavo da Boca do Matto.

Aqui mesmo, e não ha muito tempo, demos curso a uma reclamação dos seus moradores: o calçamento dessa rua é detestavel. Os vehiculos por ali não podem transitar, taes os altos e baixos do calçamento que um leitor, ha tempos, cognominou perfeitamente e com graça: "calçamento do tempo do onça".

Comtudo, ainda restava aos pedestres um consolo: alguns trechos de passeios transitaveis, cimentados...

As coisas iam assim...

Agora, porém, por ali appareceu uma turma de trabalhadores da Directoria de Obras da Prefeitura a fazer reparos no calçamento, jogando para o passeio areia, terra, pedras, o diabo... Embora dado por terminado o reparo, o passeio ficou obstruido pelo entulho. Dest'arte, os vehiculos talvez possam transitar agora entre a estação e a rua Maria Calmon. O que, porém, não se conseguirá é que, no referido trecho, os pedestres passem pelo passeio entulhado.

Tudo pela metade...

PARA O TRISTE HISTORICO DOS "PINGENTES"

Escrevem-nos:

"Engenho de Dentro, 12 de janeiro de 1924 — Exmo. sr. redactor do "Correio da Manhã" — Leio todos os dias a secção "Os suburbios" do seu grande jornal. Vejo que ella trata, especialmente, e com assiduidade, de questões de interesse geral, razão por que não quero tratar, particularmente, do Engenho de Dentro, da sua situação geral, quer sobre a indifferença da Prefeitura, quer sobre o descaso da Saude Publica. Vou, porém, seguindo a orientação adoptada por v. s., tratar de um caso geral. Vou bater, uma vez mais, na tecla dos "pingentes", já sufficiente e inutilmente batida na sua referida secção.

O caso é este:

Ha poucos mezes — e não foi noticiado pelos jornaes, talvez por cuidados maiores da policia do 18º districto — na estação de São Francisco Xavier, num mesmo momento, cairam tres "pingentes".

E' que, a um solavanco mais forte do comboio, um pobre homem, operario como eu, perdeu o equilibrio. Procurando evitar a quéda, num natural instincto de conservação, agarrou-se a um outro infeliz, que, por sua vez, apegou-se a outro. Dahi, resultou que os tres cairam á linha, tomando o desastre proporções maiores, infelizmente.

Venho contar a v. s. este facto, depois de uma publicação feita, ha dias, pelo "Correio", em que se diz que a policia do 15º districto não quiz, ao que parece, divulgar um desastre. Neste particular a do 18º, segundo o que se tem divulgado, teve a prioridade.

E não se engane; os desastres são frequentes, diarios e numerosos. A policia, porém, já os acha occorrencias banaes e não dá notas á imprensa. Trate de verificar v. s. a questão e chegará á conclusão de que os trens da Central, presentemente, são uma ratoeira de vidas. Seu constante leitor e amigo incondicional. — *Alfredo Vieira de Nazareth Furtado*."

A semana do cégo

Pela construcção do do estabelecimnto dos que não vêem, mas não mendigam

Afim de tomarem parte nos bandos precatorios que a Liga de Auxilios Mutuos dos Cegos no Brasil vae promover na semana do cego, de 25 a 31 do corrente, para angariar donativos destinados á construcção do abrigo e officinas para seus cegos, a directoria da referida Liga recebeu mais as seguintes adhesões:

Escoteiros Catholicos da Gloria, Apostolado da Oração do Sagrado Coração de Jesus da Matriz do Engenho de Dentro, dirigido pela sra. d. Margarida Ferreira Marques de Figueiredo; Externato Brasiliense, no Engenho de Dentro, dirigido pelo professor Olyntho da Gama Botelho; Externato Trindade, na Piedade, dirigido pelo professor José Joaquim Tridade Filho.

A directoria espera novas e importantes adhesões.

SENHORAS!!!

Gravae bem nas vossas memorias... *Utercolina*. E' o mais efficaz remedio para os vossos orgãos. Em pouco faz extinguir as colicas do Utero. Corrige as menstruações, os corrimentos, as dôres dos ovarios e tonifica o organismo.

Em todas as pharmacias e drogarias.

Lic. D. N. S. P. nº 1916 — (T 21749)

Bellezas policiaes...

Ante-hontem, pela manhã, na rua Getulio, esquina de Archias Cordeiro, um leiteiro feriu o carteiro Aristopho Pereira Leite, arremessando-lhe uma garrafa na cabeça. Preso em flagrante, por duas pessoas que assistiram á aggressão, foi o belicoso vendedor levado á séde do 19º districto, onde, depois de grande espera, ia ser lavrado o flagrante pelo respectivo delegado.

Neste intervallo, porém, appareceu na delegacia um advogado que ali ia em nome do sr. Mendes Tavares patrocinar a causa do preso.

Foi quanto bastou para que o leiteiro aggressor recuperasse immediatamente a liberdade... ficando sem effeito a prisão em flagrante, reconhecida pelo proprio delegado, commissario e escrevente!

Será necessario commentar semelhante belleza?

Contra sardas, pannos, rugas, cravos, espinhas e manchas da pelle.
POMADA
RENY
(Ap. D. N. S. P. Nº. 199 — 6/11/922.) (13044)

Um caso doloroso

Uma machina da Central apanha duas menores, irmãs, matando uma e deixando a outra gravemente ferida.

Por volta das sete horas da noite de hontem, na cancella da Estrada de Ferro, da rua Marquez de Capucahy, occorreu um facto que deixou funda impressão em todas as pessoas que testemunharam o seu rapido desenrolar.

As meninas Fianora e Theresa Gerosse, a primeira com 10 annos de idade e a segunda com 6, filhas da viuva Maria José Napoli, quando por ali passavam a caminho de casa, á rua do Pinto n.º 30, não se aperceberam da locomotiva 212 e por ella foram colhidas. Uma das infelizes pequenas, Theresa, teve morte instantanea; a outra Fianora, soffreu varias partes do corpo.

Levado a triste occorrencia ao conhecimento do commissario Pericles Manso, de serviço, interino á delegacia do 14º districto, essa autoridade tomou as providencias que lhe pareceram mais acertadas ao caso.

Um movimento geral de alta dos preços no mundo inteiro

As estatisticas publicadas no numero de dezembro da "Revista Internacional do Trabalho" indicam um movimento geral de alta dos preços no mundo inteiro.

Segundo essas estatisticas, os preços por atacado accusam uma tendencia mais ou menos accentuada para a alta em quasi todos os paizes, podendo-se dividir esses paizes em dois grupos; O primeiro grupo comprehendendo a Allemanha, a Russia e a Polonia, onde o movimento se mantem constante ha mezes, devido á situação economica geral e á baixa do cambio. O segundo é formado pela Hespanha, os Estados Unidos, a Indias a Noruega, a Hollanda e a Nova Zelandia; nesses paizes, os preços não accusam uma alta sensivel, mas soffrem, apenas, simples fluctuações.

Na Allemanha, os preços por atacado continuam a augmentar e tiveram uma alta sup... valor do dollar de tal modo que para um grande numero de productos manufacturados, os preços são actualmente mais elevados na Allemanha do que outro qualquer paiz. Segundo os indices da *Frankfurter Zeitung*; o valor ouro dos artigos do grupo mineral attingia, no principio de outubro o dobro do de antes da guerra e o dos tecidos era uma vez e meia mais alto; só o preço dos productos da alimentação é ainda inferior ao do mercado mundial.

No que se refere aos preços a varejo, nota-se um augmento sensivel na Allemanha, na Russia e na Polonia, bem como na Austria e na Hungria. Na Belgica, França, Finlandia, Italia, Inglaterra e nos Estados Unidos ha uma pequena alta, emquanto que na Africa do Sul e na Hespanha estão estacionarios, constatando-se uma diminuição no Egypto, na Noruega e no Luxemburgo.

No que diz respeito á Allemanha, as constatações supramencionadas applicam-se tambem ao custo da vida, pois as alterações dos preços por atacado repercutem nos preços a varejo em menos de uma semana.

Os preços continuam firmes nos paizes ultramarinos: Canadá, Estados Unidos, Africa do Sul, Australia e Nova Zelandia, manifesta-se porém, uma pequena tendencia para a baixa na Australia e para a alta na Nova Zelandia; esta ultima é devida ao augmento do preço das carnes importadas da Australia.

O acaso, o melhor policia

João Pinna foi removido para a Policia Central e vae ser recambiado para Cabo Verde

As autoridades policiaes do 2º districto, hontem, á tarde, enviaram para a Policia Central o maritimo João Pinna, que, ha dezesete annos, como já foi noticiado, na cidade da Praia, nas ilhas de Cabo Verde, assassinou Antonio Pontes Coutinho, seu rival nos amores de uma mundana, e fugiu, tres mezes passados, do presidio de S. Vicente, onde expiava a pena do barbaro crime.

O chefe de Policia, depois de preenchidas as formalidades legaes, será removido para Cabo Verde.

Não queria ser conhecido...

E vestiu-se de mulher

O guarda rondante á avenida Gomes Freire desconfiou daquella "mulher". Desconfiou, espreitou-lhe as attitudes e verificou que se tratava de um homem em "travesti"; o policial não se deteve em mais considerações, prendeu o tal, levando-o para a delegacia do 12º districto.

Ali, apresentado ao commissario de serviço, o preso disse chamar-se Vicente Alexandre e residir á rua General Camara n. ... E disse mais que pernoitava naquelles trajes para não ser conhecido.

Correio da Manhã

ASSIGNATURAS

Brasil — Anno...... 60$000 — Semestre. 35$000

Exterior — Anno...... 140$000 — Semestre. 80$000

Numero avulso. . 200 rs.
Idem no interior. . 300 rs.
Idem atrazados. . 400 rs.

Edição das segundas-feiras 100 réis.

PUBLICAÇÕES (Preço por linha)

1ª pagina	1:500$000
2ª pagina	1:200$000
3ª pagina	1:000$000
4ª pagina	1:500$000
5ª pagina	900$000
6ª pagina	800$000
7ª pagina	700$000

Annuncios e reclames commerciaes continuam de accordo com a tabella em vigor.

TELEPHONES: Director, 1358 C. Redacção 5698 C. Administração, 37 C.

Endereço telegraphico "Correomanhã".

NOTAS ECONOMICAS

A significação do orçamento e que é o nosso orçamento

A vida, de certo ponto, é uma questão de orçamento. Só assim poderá haver successo material, intellectual e moral — a encadeação dos successos. Não se trata, aqui, de uma affirmação burgueza, ou, se se trata, isso só é á primeira vista. Lenine póde-se definir o defensor do orçamento do pobre. Porque, no fundo, conquanto não se queira concordar com elle, a questão é só essa: — os que têm idéas avançadas pregam o equilibrio, a justiça e a harmonia dos orçamentos, em geral. E' um ideal social e humano! E, assim, a vida do particular, do commerciante, do industrial, de cada um de nós depende de um bom orçamento. Tudo está de um bom orçamento, ou desequilibrio, já que o homem morre pelo bolso. O orçamento dos orçamentos é o do paiz, onde o homem vive, recebe e despesa. Porque, dahi o aspecto que, modernamente, tomaram os Estados, o seu bom, ou mão, orçamento affecta a todos. O Estado intromette-se em tudo, possue mil ligações, "contróla" e dirige. E' o motor que move todas as machinas. Mormente em um paiz, como o Brasil, onde, á falta de maiores iniciativas, e incomprehensão das massas, o Estado procura supprí-las, saindo das suas funcções. E o Estado é o peor dos administradores. E' o philosopho da má administração, quando, com a sua personalidade vaga, se mette em emprezas, que competem a personalidades precisas. Veja-se o Lloyd, para dar um só exemplo, que tem sido um dos flagellos da nossa vida externa. E onde o Estado vae buscar recursos para suas despesas? Aos particulares, na população do paiz. A riqueza de um paiz não é a do Estado: é a da população. Não reside em outra parte. Elle não dispõe de fortuna accumulada, que este não é o seu fim. De modo que tanto mais rica, ou mais pobre, é uma população quanto mais rico, ou mais pobre, é o Estado. Essa, a verdade. Segue-se, dahi, uma intima ligação entre os orçamentos particulares e o do Estado. Não se comprehendem, de certo ponto, bôas condições de fortuna particular quando as do Thesouro, ou a do Estado, vão más. Ha uma mutua repercussão de inter-dependencia. O Estado é, para dizer assim, o maior cliente. Quer dizer, é o que mais compra, é o que mais paga, é o que possue maior pessoal, sob suas ordens. Logo o mão orçamento do Estado é o maximo elemento de perturbação para a vida da nação. E' intuitivo. Elle, por sua propria natureza, é quem mais gasta, na familia social, em beneficio da mesma. E, por outro lado, quem responde por estes gastos não é elle, que não tem nada de seu, não passando de um simples gerente, de um irresponsavel legal. E' a propria familia social, é a população, é o povo, que paga. Logo, o bom ou o mão orçamento do Estado tem uma influencia — directa e indirecta — na vida da nação, pelos impostos, pelo cambio, pelo padrão de vida, pela moeda, por tudo. Posto isto, concretizemos tudo isto.

***

A Republica, ou a União, tem orçamento? — De um ponto de vista technico, não tem orçamento. Tem orçamento, sim, de um ponto de vista geral e vago. Feita tal affirmação, vamos ás provas. Que é um orçamento? — Falando como se fala, é a bôa disposição entre o que se recebe e o que se despende. E' a ordem entre a receita e a despesa. E' o ajustamento entre o que se ganha e o que se gasta. No fundo, a questão é essa, não é outra coisa. Ora, com todas as imperfeições, temos um orçamento da Receita, o que é facil a um Estado, que tem a faca e o queijo na mão. Mas — já nem assim — temos um orçamento da Despesa, o que, de resto, é mais difficil. Logo, não temos orçamento. Essa é que a verdade, que, em consciencia, ninguem poderá negar. E se duvidam, examinamos, muito por alto, cada um dos orçamentos da Despesa, referentes aos ministerios:

Ministerio da Justiça — Pelo Ministerio da Justiça gasta o paiz 3.375:312$285, ouro, e, papel, ... 94.331:848$947. Eis as despesas precisas e tabelladas. Depois disto, vem o imprecisо, o que ninguem sabe o que custará:

O governo é autorizado a isto.
O governo é autorizado a aquillo.
O governo é autorizado aquillo outro, etc.

Ministerio das Relações Exteriores — Por este ministerio gasta o paiz 5.869:957$851, ouro, e, papel, 2.685:644$000. Depois disto, vem o impreciso, o que ninguem sabe o que custará:

O governo é autorizado a isto.
O governo é autorizado a aquillo.
O governo é autorizado aquillo outro, etc.

Ministerio da Marinha — Por este ministerio o paiz gasta as quantias de 1.000:000$000, ouro, e, papel, 89.677:509$393. Depois disto, vem o impreciso e o que ninguem sabe:

O governo é autorizado a isto.
O governo é autorizado a aquillo.
O governo é autorizado a aquillo outro etc.

Ministerio da Guerra — Por este ministerio gasta o paiz 200:000$000, ouro e 171.953:796$240, papel. Depois disto, vem o imprevisto, o que ninguem sabe quanto custará:

O governo é autorizado a isto.
O governo é autorizado a aquillo.
O governo é autorizado a aquillo outro, etc.

Ministerio da Agricultura — Por este ministerio o paiz gasta réis.... 370:228$668, ouro, e réis.......... 46.053:460$322, papel. Depois o imprevisto o que ninguem sabe quanto custará:

O governo é autorizado a isto.
O governo é autorizado a aquillo.
O governo é autorizado a aquillo outro, etc.

Ministerio da Viação — Por este ministerio gasta o paiz réis....... 11.708:141$208, ouro, e réis........ 284.008:064$806, papel. Depois, vem o que ninguem sabe, o imprevisto:

O governo é autorizado a isto.
O governo é autorizado a aquillo.
O governo é autorizado a aquillo outro, etc.

Ministerio da Fazenda — Por este ministerio o paiz gasta réis......... 64.829:004$017, ouro, e réis......... 227.600:070$509 papel. Depois disto vem o que ninguem sabe, o que se ignora quanto custará:

O governo é autorizado a isto.
O governo é autorizado a aquillo.
O governo é autorizado a aquillo outro, etc.

Vêem os senhores? Agora, respondam: o orçamento de uma casa de commercio, de uma empresa, de um particular supportaria tal methodo? — Absolutamente, não.

Pois é o que se passa com o orçamento da Republica, no Brasil. Tome-se qualquer daquelles orçamentos, o da Viação, por exemplo. Além das despesas certas e positivas, ha um sem numero de autorizações. Estas autorizações custam, podem custar, cada uma, 100 contos, 1.000 contos, 5.000 contos, 10.000 contos. Depende. — Não exaggero. E' porque não quero citar, para não tirar a estas notas o espirito de isenção, que costumam apresentar. Eu, daqui, estou vendo, — em outro ministerio, uma autorização que vae custar de 5 a 6 mil contos. Não póde ser por menos. Logo nós não temos technicamente, entenda-se bem, orçamento. Pois orçamento, salvo imprevistos, é a precisão, relativa pelo menos. E onde, como, póde haver essa precisão, no orçamento da despesa da Republica? Ninguem — são de coração, não injectado por uma bexiga de odios — poderá dizel-o. E' pelo orçamento da despesa que a Republica é emprenhada. Isto é, encontramo-nos nas condições em que nos encontramos, decaidos financeira e moralmente. O homem, como disse, morre pelo bolso. Toda aquella série de autorizações representa uma fauna *sui-generis*. Ha desde a piaba á baleia. Cada uma tem uma confraria, que se bate em seu favor, que trabalha para que seja posta em pratica. E' uma fonte de actividade para quem quizer ser activo, podendo constituir até uma especialização. De quem a culpa? — A culpa é do governo, a culpa é dos Estados, mormente os pachidermes, a culpa é — faz pena dizer — do Brasil legente, ou que sabe ler. O homem que lê, no Brasil, é inimigo do seu irmão. Mas afinal, convenhamos em que um paiz não póde ser, parcialmente governado pelo abuso das autorizações, que pedem um limite. Sem o sentimento do que seja orçamento não póde haver progresso, ha falso progresso. O Brasil será sempre essa mentira gloriosa dos tropicos. E' do que nós brasileiros precisamos nos capacitar, tornando-nos egressos dessa desorganização. Só assim nos poderemos reintegrar no espirito de ordem, na desordem geral; — teremos capacidade para o melhor, no reino do peor, e fibra para supportar, com animo sadio, os desserviços dos homens e da fragilidade das coisas.

MARIO GUEDES

Topicos & Noticias

O tempo

BOLETIM DA DIRECTORIA DE METEOROLOGIA

Previsões para o periodo de 6 horas da tarde de hontem até 6 horas da tarde de hoje:

Districto Federal e Nictheroy — Tempo: instavel; nevoado.

Temperatura: noite mais fresca; em ascensão de dia, com maxima entre 28º,0 e 30º,0.

Ventos: normaes.

Estado do Rio — Tempo: ameaçador, com chuvas, passando a instavel, salvo a léste, onde o tempo será máo, com chuvas prolongadas.

Temperatura: noite mais fresca; em ascensão de dia, salvo a léste, onde se manterá estavel.

Estados do sul — Tempo: ligeiramente instavel em toda a parte, salvo o interior de S. Paulo e Paraná.

Temperatura: em ascensão no Rio Grande e Santa Catharina e ligeiro declinio nos demais Estados.

Ventos: variaveis.

Correio

Esta repartição expede malas, hoje, pelos seguintes vapores:

"Araguaya", para Bahia, Recife, Madeira e Europa, via Lisbôa; "Highland Laddie", para o Rio da Prata; "Palermo", para Dakar, Napoles e Genova, e "Commandante Capella", para Santos e mais portos do sul.

Carne

Para a carne bovina posta em consumo hoje, nesta capital, foram affixados hontem, no Entreposto de São Diego, o preço de 1$260, devendo ser cobrado ao publico o maximo de 1$560.

Vitellos, 1$600; porcos, 2$400, e carneiros, 3$800.

Um jornal epitacista da Parahyba publicou, e mandou para o Rio em telegramma, a carta em que um illustre desconhecido, correligionario d'El-Rei Terremoto, levanta a candidatura de Sua Majestade á senatoria pela Parahyba do Norte.

Nesse documento, diz o missivista, referindo-se ao sr. Epitacio: "Combatem-n'o, e ninguem ha sido tão combatido nestes ultimos tempos, e combatem-n'o porque nelle acham defeitos. Deve ser por isso. Mas se não os possuisse, ninguem tambem o amaria tanto". E adeante: "Deve ter defeitos, deve ter commettido erros, deve, é grandes. Washington e Pedro, o Grande, não foram formidaveis na sua acção patriotica? Os seus erros não foram tão grandes?" E, por isso tudo, o autor da carta, e o jornal, acham que o sr. Epitacio Pessoa deve ser feito senador!

Ameaçada a Parahyba de tão honrosa calamidade, cabia-nos o dever de defendel-a. Preferimos, entretanto, defender Washington e Pedro, o Grande, que se acham mais ameaçados na sua reputação.

Onde foi, realmente, que o missivista parahybano leu, ou ouviu dizer, que Pedro, o Grande, e Washington, haviam desviado os dinheiros publicos dos seus respectivos paizes? Quem lhe disse que essas duas figuras culminantes da historia politica de dois povos metteram as mãos no erario publico, empobrecendo e sacrificando a nação?

Essas referencias historicas valem por dois sacrilegios. Washington era bom homem, grande espirito e generoso coração. Apanhando o missivista da Parahyba, o fundador da nacionalidade americana o perdoaria, appellando para a attenuante da ignorancia. Com Pedro, o Grande, porém, fiava mais fino: o admirador de S. M. o Rei dos Collares apanhava, no minimo, quarenta annos de Siberia!

E, pelo desafôro, ainda era pouco...

Um delegado da Camara de Commercio Argentina do Rio de Janeiro vae percorrer, ao que informam os jornaes, as zonas agricolas, commerciaes e industriaes do paiz amigo, fazendo intensa propaganda da exportação do mesmo paiz para o Brasil. Eis ahi uma idéa magnifica, digna, merecedora de applausos, e que somente evidencia a capacidade de trabalho, de energia, de desinteresse e de amor patriotico dos filhos da nobre Republica vizinha.

O problema da approximação brasileiro-argentina, de tão urgente e imprescindivel solução, ainda não foi, como seria de desejar, tomado na conta devida pelos nossos homens publicos. Nesse particular, os netos de San Martin levam sobre nós immensa vantagem, pois que de ha muito já se aperceberam elles do valor e da importancia desse intercambio necessario. Já se foi o tempo em que, na America do Sul, uma nação se poderia embalar na doce miragem de uma risonha e dourada hegemonia. Hoje, cada qual cuida tranquillamente do seu futuro, e se, alguma vez, os horizontes se escurecem, como, por exemplo, quando se realisava a Conferencia de Santiago, a culpa não é dos estadistas platinos, nem tampouco dos andinos: é de um cavalheiro que nós bem conhecemos... A nossa politica no continente outra não deve ser que a commercial, convençamo-nos disso. E só quando tivermos tornado conhecidos, nos demais paizes, os nossos productos, é que faremos jús ao respeito e á admiração a que tão ardentemente aspiramos, e que a nossa rhetorica, sem duvida muito bonita, ainda, infelizmente, não conseguiu...

Miremo-nos no espelho dos argentinos. E saibamos ser, como elles, ao mesmo tempo que patriotas, trabalhadores... e praticos.

O sr. Mendes Tavares arranjou, emfim, um orgão official da sua candidatura. E' uma folha da tarde. Tal é, porém, o constrangimento com que mantém essa attitude que a referida folha se apresenta diariamente todo rosada... de vergonha.

Na sua hostilidade ao senador Irineu Machado, o defensor do honrado presidente honorario da Associação Beneficente dos Protectores do Lar está recorrendo a um processo que se póde tornar contraproducente: associação ostensiva do chefe da nação á sorte do seu protegido, mostrando que este e o seu protector se encontram no mesmo nivel, egualados pelas mesmas condições moraes.

Jornal de opposição, esta folha não assume, nem póde assumir, a defesa do presidente da Republica, que tem ás suas ordens quatro ou cinco jornaes. Parece-nos, entretanto, atrevimento demais semelhante alliança de destinos.

Diz o defensor literario da candidatura Mendes Tavares que este, na pureza da sua vida, é victima "das mesmas pennas que se atiraram contra o presidente Arthur Bernardes". Um e outro estão, porém, na opinião do articulista, pela sua honradez e pelo seu brio, muito acima dessa onda de lama...

Rebaixando assim o presidente da Republica, a este cabe a defesa, resalvando a sua reputação de cidadão e de chefe de Estado. As leis devem ser um especifico para semelhante desafôro.

A imaginação eleitoral do calmonismo não conhece o meio termo. Para eleger o inelegivel director-presidente do Banco Economico da Bahia, a gente que o cerca vae logo ás do cabo.

Veja-se, por exemplo, o que se fez com o pleito em Carinhanha. Antes da reforma que, no Estado, modificou o systema do voto, o remoto municipio sertanejo compunha-se da cidade, propriamente dita, e de mais os districtos de Côcos, Alegre, Sitio do Meio, Parateca e Malhada. Modificada a legislação, os mencionados districtos foram incorporados aos municipios de Santa Maria da Victoria e Monte Alto. Carinhanha ficou reduzida, apenas, á sua séde, e ahi o alistamento não excede de cem eleitores.

O calmonismo, porém, sempre apegado ao fetichismo das cifras redondas — mal contagioso que lhe adveiu das intimas ligações com o sr. Cincinato Braga, não teve duvidas e arranjou para o seu candidato a bagatella de novecentos suffragios.

E' verdade que o transmissor do *canard* telegraphico é inteiramente desconhecido. Mas, mesmo sem elle estar identificado, o simples facto do sr. Góes Calmon o endossar dá motivos a reparos.

Que diabo! A politica tem o direito de mentir. Mas tanto assim, não! E' abusar de mais da paciencia alheia.

Outros resultados de *maioria esmagadora* foram enviados por individuos que não dispõem nem do proprio voto.

Inelegivel, porém, o candidato não se incommodou com a authenticidade do eleitorado...

A folha official da Parahyba, examinando o governo, já em agonia, do sr. Solon de Lucena, aponta, entre os beneficios da sua inercia, a extincção do cangaceirismo nos sertões parahybanos. "O cangaceirismo — diz — a praga secular dos nossos sertões, e que irrompeu terrivel em muitos assaltos nos principios de 1922, vem agora soffrendo o mais decidido combate da nossa policia, a qual, com a benção da familia sertaneja, escorraçou e prendeu, a ferro e fogo, os ultimos bandoleiros daquella barbaria".

A Parahyba deve ser grata, sem duvida, ao sr. Solon de Lucena, que a livrou de tamanha praga, limpando-lhe os sertões infestados de cangaceiros. O resto do Brasil, e especialmente a capital da Republica, não podem ser, entretanto, solidarios nessa gratidão. A paz do sertão parahybano foi feita á nossa custa.

Os indesejaveis sairam de lá, mas vieram para cá. Onde está Epitacio Pessoa, com os seus escribas?

O cangaço parahybano não está, pois, extincto. Mudou, apenas, de pouso: em vez de fazer pontaria por trás do páo, atira, agora, de cócoras, entrincheirado num jornal ou numa tribuna.

MIGUEL BRAGA — Callista; Quitanda, 79, sob., esq. Ouvidor. Tel. N. 5.502. (10845)

PÓ DE ARROZ LADY — E' o melhor e não é o mais caro. Adherente, medicinal e muito perfumado. Caixa: 2$000 1$000; Correio: 3$200. A' venda em todo o Brasil. Perfumaria Lopes — Rua Uruguayana n. 44. Rio. (548)

A Independencia — Rua do Theatro n. 1 — Tel. 176 C. Mobiliario completo para uma casa, com 36 peças, rs: 2:500$000. (11388)

"THALIE" cigarros de luxo, mistura suave — Lopes Sá & Cia., rua Santo Antonio 44.

Presidencia e politicagem

O sr. Arthur Bernardes decidiu-se, este anno, a inaugurar o seu verão presidencial. Esperemos que a doçura quasi bucolica de Petropolis, agindo com a influencia do isolamento da serra, o liberte do ambiente envenenado dentro do qual, dispersa, improficua e, pois, esteril, tem vivido a actividade do presidente da Republica.

Raro, rarissimo, foi o dia em que a lista de visitantes do palacio do Cattete, nestes ultimos dois mezes, não accusou a presença de um, de dois, de tres, de quatro e até de dez e de doze dos denominados representantes da politica estadual, uns convocados, outros espontaneamente accorridos, para tratarem dos *casos* regionaes, postos em fóco pela imminencia do pleito onde tem de ser renovada a Camara e escolhido o terço do Senado.

Toda essa gente comparecia para negociar uma permanencia ou para forçar uma entrada nas chapas officiaes com que as suzeranias partidarias deste delicioso paiz nomeiam os deputados e os senadores, afim de que o povo não tenha a pena de os eleger.

Em outra qualquer circumstancia, mesmo no Brasil, o chefe do Estado procuraria defender-se contra a fatalidade do assedio. Mas o sr. Bernardes, muito ao contrario, não só não se defendeu, como revelou um certo gosto — para não dizer um evidente mão gosto — pela fervura da intriga partidaria, desde o Amazonas ao Rio Grande do Sul. Quando, por acaso, a agua suja não fervia sufficientemente, era elle em pessoa que apparecia, para atiçar o fogo. Deste modo, não ha um unico Estado onde o presidente da Republica, ao lado de uma gratidão, não haja feito um descontente, porque para a representação de todos no Congresso Nacional o sr. Bernardes insinuou um candidato.

Elle alimentava talvez a illusão de que esse trabalho, ou, antes, esse vulgar e corriqueiro trabalhinho, poderia proporcionar-lhe um Congresso de amigos, dentro do qual, por isso mesmo, reinasse a sua vontade. Mas nada é menos certo, porque a intimidade e a cumplicidade com os grupos, inevitaveis desde que o sr. Bernardes tinha afilhados a proteger, tiraram ao presidente da Republica a força moral que lhe dava, senão o seu passado de homem politico, pelo menos a funcção da alta magistratura que exerce. Para os grupos com que discutiu e negociou, elle já não é o chefe do Estado, revestido das dignidades do posto: é tão sómente o companheiro de um lance feliz ou o adversario victorioso com que é preciso ajustar contas. Desta balburdia não sairão, está claro, uma Camara e um Senado de independentes; mas resultará um Parlamento de desconfiados e vingativos.

Durante os primeiros mezes da sessão legislativa, elle poderá exercer ainda a sua dictadura de mandão. Terá as leis que entender, transformará o Estado do Rio numa Polonia brasileira, para onde transferirá os validos de sua côrte que não tiver podido encaixar nos outros Estados que os repelliram ou os não acceitaram, contará com innumeras dedicações, amigos a dar com um pão. Mas, já para o fim do anno, a rosa dos ventos indicará ás andorinhas da politica o novo rumo a seguir e elle verá que todo o seu esforço em fazer Fulano deputado, em evitar que Beltrano deixe des ser senador, em promover Cicrano a governador, em mexer, mexericar e remexer, terá sido em pura perda, porque ninguem na politica escapa ás leis fataes das circumstancias e são as circumstancias que conduzem os homens tanto na Camara como no Senado.

O sr. Bernardes, como todos os outros papões que o precederam na presidencia da Republica, soffrerá a amargura de ver pelas costas, na manobra opportuna da fuga para novos climas, todos os actuaes incensadores não da sua pessoa, mas do seu poder. Aquelles mesmos por quem elle hoje se manifesta com zelo e interesse serão os batedores da retirada commum, onde é possivel encontrar o simile da curiosa emigração dos ratos, antes do naufragio do vapor em cujos porões fartos saciavam a sua voracidade.

Só então, e infelizmente tarde, o sr. Arthur Bernardes carpirá o arrependimento que hoje não prevê e provavelmente nem admitte.

Em trinta e quatro annos de existencia, a Republica conheceu innumeros presidentes que muito se illudiram com o poder temporario de que as instituições armam os chefes do Estado; mas seria difficil apontar outro que tanto quanto o sr. Bernardes se arrogasse assim a faculdade de ser o director de tudo e de todos, o derimidor de questões que escapam á sua alçada de competencia, armado em guerra para assustar os governadores dos Estados e destes exigir que lhe faça os intimos deputados e senadores, como se tudo isto, de norte a sul, não fosse mais do que uma feitoria do palacio do Cattete. Note-se, de passagem, que precisamente nesses governadores, que assusta agora, se baseiou o actual presidente para guindar-se, contra a vontade da nação, ás culminancias em que hoje se acha e de onde lhe parece que lhe é licito fazer o bom e o máo tempo.

E' preciso que a politica brasileira tenha descido a um grão de rebaixamento muito grande para tolerar, como está passivamente tolerando, a acção do governo na formação das listas de candidatos que devem pleitear as eleições federaes nos Estados.

O caso do sr. Lopes Gonçalves, por exemplo, é typico. Repellido pelo Amazonas, que o não quer mais para senador (terá querido algum dia?), o sr. Lopes Gonçalves é pelo Cattete proposto como candidato por Sergipe, onde elle nunca poz os pés, de que não conhece nem sequer as costas maritimas, porque os vapores que o levam a Manáos não tocam em Aracajú. E ninguem sabe, até agora, de nenhum movimento de repulsa a essa affronta! Bem ao contrario, os chefes politicos sergipanos, provavelmente com o governador á frente, parecem inclinados a ter como legitima a pretenção!

Em Pernambuco, desprezando a unica corrente que naquelle Estado lhe suffragou o nome, o sr. Bernardes abandona o candidato natural da mesma e mette na chapa um seu valido de Minas, juiz de direito no interior, cujo nome nem sequer foi ainda devidamente decorado pelos partidos politicos pernambucanos.

E tudo isso é feito com a acquiescencia passiva dos chamados dirigentes da politica estadual. Se fosse possivel perder tempo e espaço com estas coisas, poderiamos enumerar aqui muitos e muitos outros casos semelhantes, em que a conducta do presidente da Republica está revelando, além de seu completo desprezo pelas boas maneiras nas relações com aquelles que o guindaram ao Cattete, a mais profunda indifferença pela reserva habitual com que sempre se conduziram em circumstancias identicas os seus antecessores.

Uma vez, foi posta em duvida na Bahia a regularidade de certa eleição, tão sómente porque o presidente da Republica da época — por signal que tambem mineiro — cumprimentou o candidato eleito, que era seu amigo pessoal, enviando-lhe um simples e banal cartão de felicitações. Hoje, na mesma Bahia, o presidente da Republica não se limita apenas a cumprimentar os candidatos — mas os candidatos não eleitos... — e vae mais adeante: demora-se, em estirados telegrammas, repletos de uma literatura especial, a commentar, com a acrimonia impropria de um chefe de Estado, as pequeninas miserias da politicagem local, em que tambem se envolve, com a intenção de irritar os animos, em logar de os arrefecer.

Lamentamos essa conducta do governo, não porque tenhamos interesses a assegurar na politicagem dos Estados, — Deus sabe como essa politicagem nos repugna — mas porque ella, além de attestar uma falta evidente de serenidade, rouba ao chefe do governo um tempo precioso, que elle encontraria como empregar com mais proveito para o paiz e para si proprio.

Possam os ares e o repouso da serra illuminar a intelligencia do sr. Bernardes e praza aos céos nos restitúa Petropolis um presidente de facto e não um simples organizador de cambalachos de politicagem. E' o que espera a nação; mas nem sempre alcança a nação aquillo que espera...

O sr. Aurelino Leal, que preparou a cama do Estado do Rio para o somno de pharaó do major Feliciano Sodré, recebeu, ha dois dias, dos deputados estaduaes inventados pela intervenção federal, uma homenagem á altura do homenageado: um baile com o "tatú subiu no páo", o "shimmy", o "fox-trot", e o "one step", e que só acabou de manhã, já com o sol por cima da torre de N. S. Auxiliadora.

Ornamentado com aquelle gosto e aquella elegancia, que o sr. Horacio de Magalhães imprime por onde passa, o edificio da Assembléa Legislativa recordava essas casas de Camara tão communs nas cidadesinhas do interior. Bandeirinhas de papel de sêda tremelicavam nos cordeis, chiando como baratas assustadas. A um canto do gabinete, um barril de "chopp" espumava como o novo presidente do Estado nos seus dias de zanga.

A' mesa, servida ás 11 horas, houve quatorze discursos, como nas reuniões communs da Assembléa.

Pela manhã, como não houvesse nada mais a tratar, o sr. Horacio de Magalhães encerrou a sessão, lavrando-se, de tudo, uma acta, que os jornaes, hontem, publicaram, por conta do Estado.

Quem examinar o orçamento do Exterior encontrará uma curiosa autorização, que o sr. Felix Pacheco mandou encaixar á ultima hora, afim de escapar a um exame mais ponderado. Determina ella, textualmente, que o governo "poderá, sempre que julgar conveniente aos interesses superiores do paiz, decretar a disponibilidade dos agentes diplomaticos e consulares, cujo tempo de serviço esteja ou não concluido ou completo, para o effeito da competente aposentadoria. Abre-se assim, suavemente, uma porta a quantas arbitrariedades e perseguições politicas aprouvérem ao governo.

E' conhecida a elasticidade que os governos costumam dar aos *interesses superiores do paiz*. Cifra-se tudo numa simples questão de tempero politico. O diplomata ou consul que incorrer em qualquer dos delictos classificados, ao sabor governamental, de accôrdo com a amplitude que tomarem os taes *interesses superiores*, será immediatamente posto na rua, sem mais detença. E como a disponibilidade não se fará sem a invocação de um motivo poderoso, o compatriota, alvejado pelo vexame, deverá conformar-se com os juizos temerarios levantados a seu respeito.

Subentende-se, não obstante, o proposito da solerte autorização concedida, pelo enxerto feito no orçamento do Exterior, a pedido do sr. Pacheco do Itamaraty: *interesses superiores* do paiz é synonymo de necessidade de vagas para afilhados. Nem mais, nem menos. O facto é que a autorização, de tão perigosas consequencias, não soffreu a mais leve impugnação.

Os serviços de um homem, como consul ou diplomata, não têm importancia. O que o sr. Pacheco quer é ficar com o direito de alijar com a ponta do pé quem bem entender, despejando summariamente dos respectivos cargos os funccionarios que lhe cairem no index.

Ha mais de dez dias foi assignada a reforma do Departamento de Saude Publica. Entretanto, até hoje não saiu publicada no "Diario Official".

Sabe-se que essa reforma altera, em muitos pontos, a nossa organização sanitaria. Para não citar outros factos, basta mencionar o de ser creada uma Inspectoria de Hygiene Infantil, bem como um serviço desenvolvido de propaganda, em todo o Brasil, das novas idéas adoptadas pelo Departamento.

Assim, não se comprehende a demora na publicação, especialmente quando se sabe que, ha mais de um anno, o plano reformador vinha andando para cima e para baixo, a receber retoques e suggestões de todo mundo.

E' de salientar que, nessa reforma, apparecerão á luz alguns regulamentos especiaes, como sejam o de Carnes Verdes, Leite e Lacticinios, etc., o que importa em encarecer a necessidade inadiavel da sua publicação.

Quando o sr. Cantuaria tomou conta do Lloyd Brasileiro exigiu do governo *carta branca* para salvar a malfadada empresa. Não lhe foi difficil ver attendida a sua vontade, tanto mais quanto o novo director saia da intimidade do palacio do Cattete, em cuja convivencia militára como ajudante de ordens.

A salvação começou pela derrubada dos funccionarios e operarios da infeliz companhia subvencionada pelo Thesouro em quasi trinta mil contos, por anno. O sr. Cantuaria demittia em massa, não olhando nem a direitos adquiridos pelo pessoal, victima da sua furia de dictador, nem a interesses da casa. E não teve outra idéa, outra inspiração, outro plano de intensificar a receita, melhorando e desenvolvendo o trafego, senão o de pôr gente na rua. Elle proprio proclamava com orgulho que era preciso varrer o *parasitismo*, expressão com a qual mimoseava muitos dos velhos servidores do Lloyd.

Engraçado, porém, é que o famoso director, tão inimigo dos empregos e dos empregados da empresa, vale, sòzinho, por um cabide de empregos. Official da Armada na activa, dedicando-se, embora, á industria particular, percebe o soldo e o resto. Ajudante de ordens da presidencia, não abre mão das respectivas vantagens, vantagens que accumula com o cargo de director-technico do Lloyd.

Eis ahi a autoridade do administrador que chama aos outros *parasitas*.

Entretanto, o grande paquete *Ruy Barbosa*, ex-*Caxias*, levou vinte e tres dias atracado ao cáes de Santos, á espera de carga que ninguem lhe deu. Faltava a devida confiança da praça. E o vapor veiu vasio para o Rio.

Póde, porém, o governo ter a certeza de que, ainda que o sr. Cantuaria elimine por completo o pessoal da casa, o *deficit* não deixará de ser maior. O máo programma da administração e a ignorancia dos negocios maritimos não lhe permittirão fazer qualquer coisa de aproveitavel.

Um commissario de policia, tirando-se dos seus cuidados, saiu ali pela Estrada da Penha e agarrou uma duzia de vagabundos que estavam a jogar o *pinguelim*.

A nota foi communicada a uma das delegacias auxiliares, com um certo apparato, e logo levada ao alto conhecimento do chefe de policia, que approvou a diligencia, fazendo divulgal-a.

Merece louvores a attitude da autoridade suburbana. Apenas, ha a lamentar que tamanha prova de energia só se limite a um punhado de pobres diabos apanhados á orelha da sóta, em plena rua. Na referida jurisdicção, ha maior quanti-

NO MUNDO POLITICO

Banquete politico

O banquete que a commissão directora do Partido Republicano de São Paulo offerece ao sr. Carlos de Campos, candidato á presidencia do Estado, no pleito a ferir-se em março, não se realizará a 25, mas a 19 do corrente.

A saudação, em nome do partido, será feita pelo senador estadual Dino Bueno, membro daquella commissão.

Novo governo de S. Paulo

Fala-se que o deputado estadual Marrey Junior, actualmente o verdadeiro chefe da politica municipal de S. Paulo, occupará, no governo do sr. Carlos de Campos, um dos dois postos: secretaria da Justiça ou Prefeitura.

A futura bancada paulista

E' corrente, em rodas politicas de S. Paulo, que o sr. Amaral Carvalho não voltará á Camara, na proxima legislatura, como membro da bancada daquelle Estado.

Embarca, hoje, o sr. Estacio

Para o Recife, segue, hoje, o sr. Estacio Coimbra, vice-presidente da Republica.

Leva-o áquella capital, segundo se diz, o desejo de arranjar, do sr. Sergio Loreto, a modificação da chapa para deputados federaes por Pernambuco, na proxima legislatura.

Se conseguir alguma coisa, o sr. Souza Filho passará a ser candidato.

A senatoria bahiana

Ao que se diz, está definitivamente assentado, pelo Cattete, que seja o futuro senador pela Bahia o sr. Aurelino Leal.

O sr. Pedro Lago, que diz ter eleitorado seu, voltará para a Camara...

---

dade de gente que joga de tudo e não é detida para se ver processar. A gente mendestavarista é tão viciada quanto os presos de hontem, e a cabala eleitoral garante-a no uso e abuso das contravenções.

Se se houvesse de realizar uma diligencia em regra, ao longo da zona servida pela Leopoldina, ao commissario heróe da proeza não faltariam jogadores para ser mettidos no xadrez. Infelizmente, ás portas das eleições federaes, a campanha do marechal é regulada pelos dois pesos e duas medidas...

Até agora, apezar de annunciada com grande antecedencia, ainda não se pôde fazer a escolha dos candidatos á governança e á vice-governança do Piauhy. Dizem que a demora é por causa do senador Pires Rebello, sempre agitado e loquaz, que ainda não remetteu para Therezina a sua procuração, habilitando qualquer amigo de lá a votar, em seu nome, nos dois individuos indicados pelos dedos dos donos da terra.

Isto, não ha duvida, revela uma crise que vem por ahi. A opposição começou a elogiar o senador Antonino Freire, que é chefe graduado nos arraiaes contrarios. E o governador João Luiz, atarefado com a recomposição da bancada na Camara e com o preenchimento de uma vaga no Senado, com a saida do sr. Abdias Neves, manda chamar os convencionaes e com elles parlamenta em segredo, com medo que as noticias sejam amplamente divulgadas.

A questão, entretanto, tem o seu aspecto pittoresco. E', talvez, a unica face por onde ella possa interessar. Contam que, certa vez, indo o ministro do Exterior a despacho no palacio do Cattete, o presidente delle indagára:

— Então, meu amigo, a successão piauhyense está em difficuldades? O candidato combinado não satisfaz aos nossos correligionarios?

O ministro pigarreou, tossiu e respondeu:

— Satisfazer, nenhum satisfaz por melhor que seja. E' historia antiga. E isto porque o meu partido é um partido de candidatos. Não ha conciliação possivel.

E sorriu. O presidente tambem. A seguir os dois passaram a tratar de novidades mais frivolas...

Prisões importantes em Varsovia

Varsovia, 14 (H.) — Por ordem superior, foram presas quatorze pessoas de representação social, inclusive um general.

Ignora-se, por completo, o motivo dessas prisões.

MALAS e todo o necessario para viagens. n'A TORRE EIFFEL 97, Ouvidor, 99. (14657)

DE MINAS

Bambuhy — Communicou-se hoje, pela primeira vez, o telephone desta cidade com as linhas do Telegrapho Nacional sendo excellente o resultado.

— Prosegue regularmente o serviço de perfuração de poços para agua, restabelecido no anno passado pelo governo do Estado.

A turma de perfuração está, actualmente, trabalhando nesta cidade com a machina perfuradora "S. Luiz".

*

Pyranga Tomou posse do cargo de juiz de direito desta comarca o bacharel Newton Ribeiro da Luz.

*

Itajubá — Uma grande tromba dagua caida nas cabeceiras do rio Sapucahy, produziu uma formidavel enchente do rio que inundou muitas ruas desta cidade, causando desmoronamento de diversas casas particulares e damnificando seriamente a ponte de madeira ha pouco construida aqui pelo governo do Estado.

Na serra do Pedrão cairam diversas barreiras não dando passagem aos trens entre Maria da Fé e esta cidade.

Um soldado do Exercito morreu afogado quando atravessava o rio numa fragil canôa.

O secretario da Agricultura, entre outras providencias, enviou dois engenheiros para aqui.

*

Palma — Vae ser creada aqui uma agencia do Banco do Rio de Janeiro.

*

Ouro Preto — Foi inaugurado o serviço de auto-omnibus nesta cidade.

PA' DE CAL

Com a assignatura de Daniel Carneiro, o sr. Epitacio Pessoa publicou ante-hontem, nos *apedidos* do "Jornal do Commercio", uma descomponenda contra o antigo curador de ausentes do Recife. Quer o rei dos collares desviar a opinião publica do seu caso.

O sr. Epitacio, pelo seu tubo intestinal, accusa-me... De que me accusa ainda o meu querelante? Deixemos de lado os desaforos. Se eu estivesse de maré, acceitaria o desporto, e juro que o estadista de Umbuzeiro não me venceria. Accusa-me o sr. Epitacio do que consta desta affirmativa clara e categorica:

"Logo que a corajosa integridade do juiz José Mariano começou a desvendar-lhe as maroteiras (as maroteiras são minhas), o honrado dr. Manoel Borba intimou-o a demittir-se do cargo e retirar-se do Estado ou candidatar-se ao xilindró."

Do senador Manoel Borba recebi hontem, á noite, a seguinte carta:

"Rio de Janeiro, 14 de Janeiro de 1924.

Mario Rodrigues

Saudo-o cordialmente.

Acabo de ler sua carta de hoje a que respondo para dizer-lhe que de modo algum intervim, directa ou indirectamente, para seu afastamento do cargo que exercia em Recife, quando iniciei minha administração como governador, que fui, de nossa terra, nem para sua sahida daquella cidade, sahida que sei feita espontaneamente e por interesse de tentar a vida no meio maior que é esta Capital.

Ao sahir v. dali já eram regulares nossas relações de amizade particular, si bem que politicamente separados.

Póde v. usar desta minha resposta, como lhe aprouver.

Do collega e amigo obrigadissimo,

Manoel Borba."

O que eu não quero para mim — Deus do céo! — é o conceito que um homem de bem e de honra como o sr. Manoel Borba fórma do rei dos collares.

Volta o sr. Epitacio a affirmar que devorei "OITENTA MEZES de alugueis de predios e mais certa somma do espolio de Julio José da Costa".

Segundo certidões que publiquei, exerci o cargo de curador de ausentes de 13 de junho de 1911 a 14 de fevereiro de 1916, ou durante quatro annos e oito mezes. Aquelles OITENTA MEZES representam seis annos e oito mezes, ou mais dois annos. Graças a Deus, não sou o rei dos collares que disbaratou a economia nacional por um seculo — num simples triennio.

Não reproduzo, porque não quero, a certidão publicada aqui já duas vezes e pela qual dei não só a prova de todos os recolhimentos de dinheiros ao Thesouro, não só documentei que, depois de um anno da administração do espolio, fiz tudo para livrar-m como que os herdeiros do extincto approvaram toda a minha gestão.

O sr. Epitacio insiste em que soneguei "francos, libras, shillings, anneis, relogio e corrente de ouro do espolio de Otto Foster".

Pelo Cabo Submarino, chegou-me a transcripção do seguinte artigo estampado em 10 de agosto de 1915 no *Diario de Pernambuco*:

"Correomanhã para director. — Rio. — "Diario Pernambuco", 10 de Agosto 1915: — Ao publico — Estando nome da firma Bernet & Cia., e o do abaixo assignado envolvidos em um artigo publicado no "Diario" de hoje pelo Dr. Mario Mello contra o Dr. Mario Rodrigues venho publicamente esclarecer o que houve sobre o espolio do sr. W. Forter fallecido a 11 de Novembro de 1911.

Depois de feita a arrecadação procedida legalmente, conforme consta nos autos foram-me entregues pelo dito Dr. curador de ausentes todos os objectos e valores particulares do fallecido. Tendo um interessado da casa de embarcar para Europa em data de 14 de Abril de 1912, incumbi-o de levar ditos objectos e entregal-os á familia herdeira do meu fallecido socio. Um anno depois, 191… o signatario deste pessoalmente foi á Europa, onde teve o prazer de receber verbalmente e por escripto os agradecimentos dos herdeiros, isto em termos muito elogiosos ás diligencias feitas pelas autoridades daqui. Foi-me até offerecido pela familia ficar com qualquer objecto, á minha escolha, o qual deveria servir como lembrança de amigo intimo que eu era do fallecido chefe e companheiro. Fica, portanto, provado que da parte da familia não houve prejudicados, como allega o artigo, e, pelo contrario, reconhece ella que foi tudo feito de accordo com a Lei e a Justiça. Si o dr. Mario Mello quizer mais explicações a respeito, estou inteiramente ás ordens delle, a qualquer hora, no meu estabelecimento, á rua Primeiro de Março numero 20. — Recife, 9 de agosto de 1915. — J. Fish."

Sobre o furto do espolio de Antonio da Silva Fontes, enviou-me do Recife o escrivão Henrique Guimarães, meu adversario politico, o telegramma abaixo:

"Correomanhã. — Para Mario Rodrigues. Rio. Espolio Antonio da Silva Fontes foi liquidado, tendo herdeiros de cujus se habilitado herança. Henrique Guimarães."

Os originaes deste e dos outros documentos encontram-se, em nosso escriptorio, á disposição de quem quizer lel-os.

Renova-me o rei dos collares a accusação "de haver vendido o subsidio de deputado ao sr. Francisco Pinto e, na vespera do pagamento, ter ido dormir á porta do Thesouro para, no dia seguinte, receber, COMO RECEBEU (diz elle de mim) o dinheiro antes que chegasse o comprador".

Enviou-me do Recife o sr. Francisco Pinto, grande commerciante ali, o seguinte telegramma:

"Correomanhã. Para Mario Rodrigues. Rio de Janeiro. — Respondo sua pergunta declarando que, effectivamente lhe adiantei dinheiro contra pagamento seus subsidios de deputado estadual, os quaes recebi com procuração sua até final pagamento. — Francisco Pinto."

E' assim que defendo a minha honra. Póde fazer o mesmo o sr. Epitacio, acerca da sua, no caso do collar de assucar, do emprestimo do Central, a sua fortuna improvisada, etc., etc.?

Cesar do Umbuzeiro, acho-me agora no pretorio, para provar o que o *Correio da Manhã* tem dito de ti... Não me distrairei mais.

Acabando de liquidar-te perante a justiça, é que irei á Sapucaia, de onde Daniel te cede o nome, afim de destruir de vez o verme, á pressão do sapato.

MARIO RODRIGUES

P. S. — Politicamente comecei a minha vida sob a influencia do desembargador Sigismundo Gonçalves, e até o tumulo encerrar essa figura de probo, as minhas palavras e attitudes sobre o amigo idolatrado ressumbraram a minha gratidão e a minha admiração infinitas. Ao senador Rosa e Silva nunca senão em 1922, quando a familia Pessoa assaltava a nossa terra e s. ex. vibrava da mais nobre, da mais legitima revolta, lhe apertara sequer a mão. Não lhe fui ingrato jámais e hoje sou um dos seus mais sinceros admiradores. Não quero para mim o conceito que do rei dos collares fórma o honrado sr. Rosa e Silva. — *M. R.*

Flores Naturaes — Os melhores floristas. Bellas corbeilles. Especialidade em bouquets para noivas. A FLOR DE LIZ é a melhor casa pela seriedade nos seus preços. Av. Rio Branco, 175, em frente á Galeria Cruzeiro. Tel. C. 5681. (T

SEMPRE QUE — *Tiver de comprar pratos, copos, chicaras, talheres e aluminio para cozinha, não deixe de visitar a Casa America e Japão, Ouvidor n. 74.*

Amanhã **100:000$0000** Loteria do Rio Grande do Sul — *Vende-se em toda a parte*

FARDAS E enxovaes para todos os Collegios n'A Torre Eiffel — Ouvidor, 97 e 99

LETRAS & ARTES

EM TORNO DE UM POETA

Olegario Marianno publicou este anno mais um livro: "Castellos na areia".

Desde "Angelus" "Evangelho da Sombra e do Silencio" XIII Sonetos" "Ultimas Cigarras" "Agua Corrente" e "Cidade Maravilhosa" que são os seus livros e livros que constituem uma obra que não morrerá porque é bella e porque representa uma phase de innovação na poesia brasileira, Olegario Marianno é um poeta que soube conservar-se fiel a si mesmo, que se não perdeu a sua feição, a sua individualidade, através da variedade de themas e de motivos dos seus livros, tambem não se extasiou deante do successo obtido, para repetil-os.

Evoluiu sempre. Mas ficou sempre Olegario Marianno, isto é, o poeta lyrico que soube cantar, com sentimento e com poesia, o amor e a natureza, esta por vezes symbolisada na cigarra que apparece nos livros do poeta com uma insistencia de symbolo que se faz notar.

Uma pagina de amor de Olegario vale de verdade por uma pagina de amor. E' vivida, de facto. Não é que o poeta desça ao mais intimo do seu ser para analysar elle proprio os sentimentos que o absorvem. Não. Sente que ama e diz isso simplesmente, em versos elegantes, modernos, e de uma grande esthesia. Da esthesia dos poetas que se fizeram depois do symbolismo.

Mas a questão é que os versos commovem.

Olegario não analysa o que lhe vae no coração, porque *está sentindo*. Dahi alguns espiritos incautos, elles mesmos frivolos, tacharem-no de superficial.

Por que superficial? Pode-se lá acreditar na sinceridade de um homem que analysa, dissecando-os, os proprios soffrimentos?

Quem o fizer será um magico analysta. Mas nunca um poeta simples e encantado

"que ama na vida religiosamente
as Cigarras, as Arvores e o Mar."

Sente-se que os grandes symbolos humanos ou divinos não acham expressão nos livros de Olegario.

Em compensação, ha, por vezes, nos seus versos, tanta belleza, tanto amor, tanta sympathia emotiva, tanto amor da natureza, como naquella nota dannunziana do poema dedicado a Lausanne do Lago do Leman,

"E vivo a vida dos convalescen- [tes
vendo, ao longe, através de um
tenue véo,
juntos unidos como dois viventes,
o azul do lago immenso e o azul
[do céo"

que nós ficamos a pensar que a despeito do seu successo facil e real e da sua simplicidade exterior, Olegario não é um poeta para o grande publico e deve occupar, na nossa literatura, um logar mais alto do que geralmente se julga.

Alem de ser o poeta querido das mulheres, elle é, ao contrario do que disse um critico apressado, um poeta para ser sido tambem e comprehendido pelos homens, e homens de aristocracia mental, é preciso notar.

Porque, senão, quem attentará no symbolo daquelles versos em louvor das aguas?

"Agua! sangue da Terra! Re- [ligião...

Ouvindo, ao longe, o teu magua- [do som,
agua corrente! eu me enterneço e [tenho
uma immensa vontade de ser bom!"

Não ha nestes versos o retorno á natureza?

E nestes que têm aquellas ingenuidade dos que dizem a verdade ou que pe'o menos dizem uma coisa tão bella que parece verdade?

"Os rios são, com certeza,
o pranto da natureza."

Nunca mais pude esquecer o symbolo daquella arvore esteril que na velhice, ainda

"não tendo dado um fructo só, na [plenitude,
vae continuando a ser, dia a dia, [mais linda.
Voltou ao sol: — Perdoae, gloria [da minha alfombra!
Fecundastes-me tanto e eu que ser [mãe não pude,
que não dei fruto e flôr pelo menos [dei sombra!"

O soneto da "Arvore bôa" é bem uma parabola.

E que mais be'lo pensamento do que aquelle da *Teia de Aranha*:

Dizem que traz felicidade a teia
De aranha. Surge um dia, malha [a malha,
E a aranha infatigavel que trabalha
Mata os insectos quanto mais se [alteia.

Sobe ao beirar, n' um berço e ba- [lanceia
Ao vento que os filetes de oiro es- [palha.
E só sol illuminado que a amor- [ta'ha,
A trama illuminada se incendeia.

Vôa a primeira borboleta ebriada...
Vem louca, primavera de ancie- [dade.
Mas, de repente, a aza despedaçada,

Cahe... E' o fim... A tortura da [grilheta...
Não quero nunca essa felicidade
Que vem da morte de uma bor- [boleta!"

Alvaro Moreyra, com aquella sua malicia piedosa, falaria aqui das pequenas alegrias "que não despertam nenhuma dôr".

Todas as expressões para os seres e para as coisas são verdadeiras, desde que são bellas. Mas não será esta a mais verdadeira expressão do mar?

"Pensei nos mysterios do oceano, tão antigo quanto o mundo... Já lhe attendestes na voz monotona e eterna? Que diz elle?

Ninguem sabe. No entanto, elle diz alguma coisa que causa espanto, que infunde respeito e faz pensar.

Eu, deante do mar, penso principalmente na humanidade que se foi, que desappareceu num passado longinquo, que, parece, sempre existiu para o homem desde o seu primeiro dia na terra.

O mar não será o cansaço do mundo?"

"Nasci bretão.
Mora no meu olhar a curva das [distancias
Tenho o mar dentro do coração.
Sinto-o vibrando em mim, nas mi- [nhas ancias.

Nos meus ouvidos sôa um cantico [profundo,
O mar que chora aos pés do [velho cáes.
Parece a grande, a immensa dôr [do mundo
Que se ouve um dia e não se es- [quece mais".

Já Baudelaire, que parecia trazer comsigo todo o aborrecimento humano, assignalára:

"Homme libre, toujours tu che- [riras la mer!
La mer est ton miroir; tu contem- [ples ton ame
dans le déroulement infini de sa [lame,
et ton esprit n'est pas un gouffre [moins amer."

Como poeta do amor, Olegario não é um mystico nem um sensual propriamente.

Emoção que tenha, elle não a descreverá para os sentidos apenas, como não falará ao espirito sómente. Antes, tocará no que chamarei a alma dos sentidos tentando fazer resaltar essa delicadesa, essa finuza requintada de sensação do voluptuoso triste que fica entre os sentidos e a alma, que ainda mesmo nos momentos de volupia estende os olhos além, toma um ar longinquo, tem a illusão de que o desejo lhe vem do coração e lhe accorda por isso alguma dôr secreta que se mistura ao prazer do instante, como que espiritualizando o momento do desejo, fazendo-lhe sentir

"a sensação secreta
de um calix de amargura que [transborda"

tornando-o um dos "enamorados da melancolia" com a volupia do soffrimento:

"Que tarde immensa e fria!
Nunca mais te verei... Nunca mais [me verás.
Lá fóra o vento rodopia...
Que desejo me vem de soffrer [mais!"

"Do seu papel de innovador na poesia brasileira, sabem todos quantos acompanham os movimentos que se seguiram á geração parnasiana.

Olegario, com alguns companheiros mais que ficaram para sempre, emquanto a poesia mirrava nas imitações camoneanas ou nos versos doentiamente descriptivos e nu's, ia escrevendo, segundo a expressão feliz de outro poeta, "sonetos francezes em portuguez..."

Datam dessa epoca o "Angelus" o "Evangelho da Sombra e do Silencio" e os "XIII Sonetos".

Em 1915 o seu livro "Ultimas Cigarras" revelou ao Brasil o poeta simples e encantado que elle de então para cá se firmou, livre já dos ultimos vestigios de decadentismo e de symbolismo que ha naquelles primeiros.

Depois das "Ultimas Cigarras" "Agua Corrente" — talvez o seu livro mais completo — veiu reaffirmar, segundo a critica de Olavo Bilac "as qualidades excellentes de pensar, de sentir e exprimir que o poeta revelou desde as primeiras estrophes que compoz; livro em que attingiu a mais bella altura do seu talento de poeta."

O que, sobre tudo, nos fascina nestes dois ultimos livros, além da elegancia no processo de fazer o verso, é certa nota de ingenuidade antiga que só se encontra nas velhas balladas e nos romances tradicionaes de que é rico o cancioneiro. Olegario, neste aspecto, está só. Como, de resto, em toda a sua obra caracteriza-o a sua maneira, que é propria e inconfundivel.

No "Evangelho da Sombra e do Silencio" seduziu-nos aquelle bucolismo, aquelle amor feliz da natureza que fazia o poeta commover-se ante o silencio das coisas principalmente sob a chuva:

"O Silencio das coisas me com- [move:
sinto-o principalmente quando [chove."

Ter, por vezes, notas deliciosas de impressão, como nestas em que se sentem de verdade o perfume vegetal e a estação nova que chega:

"O outomno ahi vem suave e fe- [liz... Trescala
com elle um perfume novo de fo- [lhagem".

E, logo em seguida, esta outra humanista, de uma belleza surprehendente de poesia:

"O outomno é humano, o outomno [fala
pelo gesto indeciso da paysagem..."

Este ultimo verso é todo um movimento, todo um agitar-se elastico de folhas, de galhos e de aguas... E' a propria alma da paysagem que fala, gesticulando.

Comprehendendo como d'Annunzio e como Wilde, a solennidade tragica do silencio do meio dia das florestas, a hora parada:

"Meio dia. Vasio o espaço de azas. [Ermo,
o matto cheira e o vento amaina. [E' a sesta.
Paira um silencio doloroso e en- [fermo
sobre as arcadas brutas da flo- [resta."

Em "Ultimas Cigarras" e "Agua Corrente" seduz-nos a ingenuidade a que nos referimos acima.

Outra caracteristica é que o elemento cultura neste poeta foi assimilado perfeitamente como devera ter sido, isto é, fez-se sensibilidade.

Dahi ainda alguns espiritos inexperientes levarem á conta de defeito o que é uma qualidade neste poeta: a ausencia de exteriorização da cultura.

Trata-se de um poeta e não de um estheta, se permittem a differença nesse sentido.

A verdadeira cultura é a que torna os homens mais ingenuos e não deixa vestigios exteriores da sua passagem. E um poeta com signaes visiveis de leitura já pecca por isso.

Após o nephelibata de "Angelus" o bucolismo symbolista do Evangelho da Sombra e do Silencio" e o pantheismo das "Ultimas Cigarras" e da "Agua Corrente" — Olegario fez-se o cantor da "Cidade Maravilhosa" que é o Rio.

Principalmente da cidade nocturna *dos cabarets, dos vicios errantes, dos vagabundos lyricos*, e das noites de chuva em que a cidade

"espelhante da casaria,
tem a exquizita sensualidade
de gata que se lambe e que se [acaricia..."

Apezar da nota de novidade, preferimol-o na segunda parte do livro em que fala dos interiores onde se desenrolam os romances de amor.

Ahi está o melhor Olegario das confidencias sentimentaes de uma encantadora feição moderna intimista, já começada em "Agua Corrente". Ao acaso, colhemos esta quadra que é bem olegariana e cujo ultimo verso, com aquelle magistral effeito de evocação, *como no velho tempo*, faz-nos insensivelmente recuar para o passado...

"Senta-se aqui. Fala da vida... [Que tens feito?
Afinal, conseguiste esquecer-me. [Ainda bem.
Eu, entretanto, trago, insepulta no [peito,
como no velho tempo, a saudade [de alguem..."

Como isto tem um perfume de passado quasi morto! Como isto foi ha tanto tempo!

Lembrae-vos de que essa creatura foi amada ainda antes desse passado a que o poeta allude, pois que nesse passado já elle sentia a saudade della!

Assim por deante, o livro é toda uma sensibilidade que se abre para nós, como naquelle adeus, fim de um sonho:

"Adeus. E' o fim de um sonho... [Um dia
verás que tudo quanto eu te dizia
era a verdade mais cruel.
Passarás sem a minha neurasthenia
e eu sem teus olhos côr de mel.

O contacto do teu corpinho de [haste
quem me dará? Talvez ninguem.
Esquecer é o melhor. Tu não me [amaste
mas eu te quiz um vago bem.

Recordo a noite clara e fina
em que vi. Lembras-te? Não.
Folha morta, quasi menina,
eras tão leve e tão franzina,
vieste na palma da minha mão.

Hoje que estás florida,
sadia de alma, a rejuvenescer,
ahi tens de novo a tua vida;
vae viver! vae viver!

Quando um dia voltares,
deserto o coração, a alma deserta,
como naquella noite em que te vi,
encontrarás a minha porta aberta
e o coração no mesmo rythmo
contando as horas de viver por ti!"

Quem, depois de lel-os com alma, chegará ao fim destes versos sem ter humidos os olhos? Quem deixará de commover-se deante deste sonho que se acaba, desta despedida tão natural, tão humana, tão verdadeira?

Ternura! Lembro Bataille:

"On en voit beaucoup, de ces individualités, qui, même detachées l'une de l'autre, restent couplées par la tendresse et ne peuvent briser le ne sais quel puissant contrat du coeur, que la raison ne connait pas. Tendresse! Non, elle n'est pas une soeur pauvre de l'amour; elle se tient aussi éloignée de l'amour passion que de l'amitié amoureuse... Elle a un royaume bien à elle dans le pays des ames."

"Castellos na areia", o recente livro de Olegario, veiu confirmar já aquella doce emoção pantheista das "Ultimas Cigarras" e da "Agua Corrente", já o intimismo da "Cidade Maravilhosa".

E, sobre tudo isso, o poeta simples, natural, que Olegario sempre foi desde que achou a sua verdadeira expressão.

E' de "Castellos na areia" esta magnifica *Pastoral*, que é mesmo uma pastoral:

"Num fundo verde de paysagem,
humido o valle, a tarde fria,
toca um pastor o calamo selvagem,
de uma aguda melancolia
na solidão da tarde fria.

Por entre os quietos arvoredos,
rumor de azas fugindo,
de azas em debanda...
Mãos como flores, desfolhando os [dedos...

E, ao fundo, reluzindo
como um grande topazio, a agua pa- [rada.

De subito, na dubia perspectiva
que o plenilunio corta,
como nalguma illuminura,
surge, apagada e esquiva,
uma tenuissima figura
da ampla moldura da paysagem [morta.
Vem coroada de pampanos e rosas.
Traz nos hombros, nos braços e nos [seios
um cheiro acre de cabras e de ove- [lhas...
E encontra os valles transbordan- [do, cheios
de perfumes e frondes harmoniosas,
de cigarras, de passaros e abelhas.

E na volupia morbida e selvagem
dos grandes olhos de fayança,
abre a nudez dos braços á paysagem
e dança.

E' um véo de gaze solto ao vento,
tenue perfume, um fluido quasi...
Ai quanto louco pensamento
anda a bailar num véo de gaze!

Ai quanto sonho em desvario,
quanta ancia, quanto amor, em [summa,
naquelle corpo fugidio
que o vento leva como o arminho
de uma pluma...

Em extase, o pastor abre os olhos [e espia:
a noite cae do céo estrellando a fo- [lhagem...
As estrellas do céo! pudesse eu [tel-as!
Trocaria por ti todo o meu céo de [estrellas!

Na noite fria, muito fria,
toca o pastor o calamo selvagem
de uma aguda melancolia."

Só esta peça bastaria para, em se falando de "Castellos na areia", documentar todo o bem que do livro se dissesse. Mas ha outros trabalhos, como *A Batalha da Saudade, Desalento, Historia Sentimental de Pierrot, Ballada Romantica, Intimidade, A morte do cysne, Uma canção por um beijo, A Ballada das folhas, A Ballada da Lagrima, Bohemia*, e finalmente *Recompensa*, este alto soneto em que a voz do poeta se eleva na grande sinceridade de uma amargura que a gente sente verdadeira:

"Olhos cançados, alma arrependida,
mãos implorando entre uma queixa [e um ai,
dessa funda, recondita ferida,
sinto que o sangue, gotta a got- [ta, cae.

Não sei o que será da minha vida:
a arvore que plantei, aos poucos vae
dando aos mortaes a sombra appe- [tecida.
Mas nos seus frutos não toqueis... [Passae!

Semear... Plantar... Colher... A [primavera
ahi vem... Os mesmos passaros es- [cuto
como, na mocidade, os escutei...

Sei bem qual a colheita que me [espera:
sabor amargo do primeiro fruto
da arvore amaldiçoada que plantei!"

Sabemos que Pereira da Silva, o poeta da alma, como lhe chamou Aggripino Grieco, outro espirito de eleição, disse, ao ler este soneto, numa roda de amigos:

"Eu, para fazer um soneto assim, preciso andar, como ando, de cabeça baixa, soturno e meditativo, e ser monacal, como dizem. Admira-me como Olegario o conseguiu sendo, apezar de poeta de verdade, um homem elegante dos salões."

Mas Rodenbach era tambem um homem elegante dos salões.

E, como elle, Olegario entende tambem

"a voz sem timbre, nebulosa, dos [canaes..."

Ainda que possamos sorrir á idéa original do prefacio ao *Dorian Gray*: "desde que a critica differe, o artista está de accordo comsigo" — achamos que a obra do cantor das "Ultimas Cigarras", considerado por alguns delicioso e atacado por outros, está precisando de um verdadeiro critico que a analyse, com attenção e com justiça, documentando todo o bem que della pode dizer com os versos deste poeta que, a despeito de ser lyricamente simples, não é positivamente o que o sr. Graça Aranha chamaria "um artista sem mysterio."

Onestaldo de Pennafort

A' MARGEM

No *Jornal do Brasil* de 6 de janeiro de 1924, o sr. Osorio Duque Estrada escreveu alguns elogios a *O feitiço de Sevilha*, bello romance de Carlos Reyles.

Nada mais justo. Creio que o livro e o autor merecem franca homenagem.

Entretanto, o sr. Osorio Duque Estrada, levado pela pressa com que registra o apparecimento de obras de mil generos, não conseguiu acertar em tudo que disse do ultimo trabalho do literato uruguayo.

Logo de começo, asseverou o critico que não ha no Brasil quem conheça Carlos Reyles e seus livros.

"... literato uruguayo ainda não conhecido no Brasil".

Estas são as palavras que usou. Vê-se, por ellas, que se julga o illustre membro da Academia de Letras o unico brasileiro a falar de tão notavel intellectual.

Mas engana-se.

Em 1919 publiquei uma serie de ensaios intitulada *Espelho*. Isto foi na cidade de Porto Alegre. Pois bem; nessa collecção de estudos fiz uma leve referencia a Carlos Reyles.

Sei de diversos confrades que não ignoram o valor da producção mental do consagrado literato uruguayo. E como informação, posso declarar que a sra. Rosalina Coelho Lisboa de Radœmacker se corresponde com elle e possue os seus livros.

Corolario: o sr. Osorio Duque Estrada não *descobriu* o já apreciado e lido Carlos Reyles.

Outros assumptos.

Transcrevo integralmente estes conceitos do sr. Osorio Duque Estrada:

"Os criticos hespanhoes são geralmente pouco benevolos com a producção literaria sul-americana, já porque subsiste ainda qualquer coisa do antigo desdem por tudo quanto era das colonias, já porque a producção de alguns artistas eminentes, como Montalvo, Rodó, Vaz Ferreira e Vargas Vila, e de poetas como Asunción Silva, Dario, Nervo e Pedro Antonio González, vae demonstrando que a literatura do sul do continente não está longe de superar, em vigor e em originalidade, a da antiga metropole."

Aqui convem dividir a materia em duas partes. Primeira: acredita o sr. Osorio Duque Estrada que os criticos hespanhoes tratam os escriptores americanos com certa má vontade. Segunda: a má vontade dos criticos hespanhoes provém, segundo o sr. Osorio Duque Estrada, da inveja que sentem deante de artistas e poetas americanos como Montalvo, Rodó, Vaz Ferreira, Vargas Vila, Asunción Silva, Dario, Nervo e Pedro Antonio González.

Confesso que não me recordo de haver encontrado um só critico hespanhol systematicamente infenso aos escriptores americanos. Ao contrario, em jornaes, revistas e livros noto permanente sympathia dos criticos hespanhoes pelos escriptores americanos.

Cansinos-Assens, na sua obra *Poetas y prosistas del novecientos*, analysa com admiração as personalidades de Rubén Dario, Amado Nervo, Blanco Fombona, Gómez Carrillo, Luis Urbina, Alvaro Armando Vasseur, Vicente Huidobro, Herrera y Reissig e Gonzalo Zaldumbide.

Andrés González Blanco, na sua obra *Escritores representativos de América*, vulgariza com enthusiasmo as excelsas figuras de Rodó, Blanco Fombona, Carlos Arturo Torres Bunge e Santos Chocano.

Julio Cejador y Franca, na sua obra *Historia de la lengua y literatura castellana*, abre paginas e paginas carinhosas aos prosadores e poetas do Novo Mundo.

Miguel de Unamuno, que prologou as rimas de Asunción Silva e um dos tomos de poemas de Amado Nervo, chega a destacar-se como partidario dos literatos americanos.

Rafael Altamira, eminente historiador e pedagogista, dedica-se á approximação da America e da Hespanha.

Bonilla y San Martin alista-se entre os americanistas e dá á luz ensaios historicos e ethnographicos de significação.

Salvador Rueda canta Cuba, Argentina e Mexico.

Villaespesa honra, em rythmos suavissimos, o Mexico.

Onde, então, a antipathia? Onde a má vontade?

Existisse de facto, pouco caso e os literatos americanos não procurariam a Hespanha e lá não editariam suas obras. Todavia, os que, banidos do Novo Mundo, por falta de sorte ou politicalha, a buscam, sempre lhe agradecem o gasalhado e raramente a deixam: Depois, as andaluzas...

Não ha fugir á conclusão: ou o sr. Osorio Duque Estrada não acompanha o movimento intellectual da moderna Hespanha, ou não pretendeu affirmar o que affirmou.

Naquella hypothese, falou do que não entendia. Nesta, redigiu confusamente a phrase.

Como não devo acceitar esta hypothese, acceito aquella. O sr. Osorio Duque Estrada domina a grammatica portugueza e maneja a lingua com clareza. Logo, só me resta acreditar que elle não segue o progresso formidavel da cultura hespanhola.

Se o interessasse realmente, duvido que sustentasse o absurdo que sustentou.

Vejamos por que.

Eduardo Zamacois e Insúa são cubanos. Ambos tornaram-se madrilenses e vivem exclusivamente dos seus livros, editados na Hespanha.

Blanco Fombona é venezoelano. Hoje dirige uma casa editora em Madrid e está satisfeitissimo.

Alberto Ghiraldo é argentino. Hoje reside em Madrid e se incumbiu da publicação de uma completa anthologia de literatura americana.

Felipe Sassone nasceu no Perú. Recebido na Hespanha, triumphou no theatro, ao lado de Benavente, Marquina, Martinez Sierra, Serafin e Joaquim Alvarez Quintero, Grau, Linares Rivas e cem outros.

Carlos Pereyra nasceu no Mexico. Sociologo profundo e historiographo, ganha o pão á custa da sua penna e não se queixa do povo hespanhol, nem dos criticos hespanhoes.

Gómez Carrillo, inquieto guatemalense fixou moradia na Hespanha, onde se acha perfeitamente a vontade.

Vargas Vila, o tumultuoso colombiano, depois de rodar pelos Estados Unidos e França, parou na Hespanha, que o abriga extremosamente.

A lista não terminaria, caso tentasse arredondal-a. Parece-me, porém, que os exemplos enunciados destróem o que assegurou o sr. Osorio Duque Estrada.

Comtudo, convém salientar mais uma circumstancia. E é que na Hespanha se desenvolve enorme gosto pelos themas americanistas.

O rei Affonso XIII incentiva-o. Accionista da *Biblioteca de Historia Hispano-Americana*, elle nunca desampara qualquer iniciativa favoravel á fraternidade da peninsula e do Novo Mundo.

Graças a essa provada intenção, os grandes vultos da literatura americana começam a espalhar-se pelo Globo, em edições hespanholas.

José Marti, González Prada, Diaz Mirón, Manuel Ugarte, Rodó, Amado Nervo, Diaz Rodriguez, Gonzalez Peña, Márquez Sterling, José Maria Rivas Groot, Zorrilla de San Martin, Carlos Reyles, Delmira Agustini, etc., vão circulando devido ás casas editoras da Hespanha. Antes de os imprimirem ellas, que difficil adquiril-os!

Ainda agora, o sr. Osorio Duque Estrada terá noticia de Miguel Triana, Isaac Barrera, Luis Alberto Sánchez, Abraham Valdelomar, Frederico Gamboa, Emilio Rabasa, Alcides Arguedas, Alberto Gutiérrez, Rigoberto Paredes, Javier Prado, Emilio Oribe e Ricardo Jaimes Freire?

A razão é simples. Cérebros possantes, torturados esthetas, por isso ou por aquillo não entregaram seus escriptos aos prelos hespanhoes; de modo que só lentamente alcançam fama e verdadeira divulgação.

Tomo a liberdade de pedir ao sr. Osorio Duque Estrada que preste attenção ao pé dos livros, que lhe chegarem ás mãos, em castelhano. A's vezes receberá um de Buenos Aires, Montevidéo, Lima, La Paz, Valparaiso, Caracas, Bogotá...

Mas de Madrid e Barcelona receberá quasi tudo.

Forçosamente deduzirá: se os escriptores americanos de nota cedem suas producções ás casas editoras da Hespanha, que as solicita e popularizam, é que não existe má vontade na Hespanha contra os escriptores americanos.

Para terminar, desejo examinar os nomes que o sr. Osorio Duque Estrada citou como fontes de resentimento dos criticos hespanhoes.

Abriu a relação com o de Montalvo. De accôrdo. O terrivel inimigo de Garcia Moreno vale mais que uma academia de letras.

Enquanto viveu Montalvo, a Hespanha nada possuiu de bom?

José Zorrilla, o luminoso bardo de Granada; Ramón de Campoamor, o meigo humorista das *Doloras*; Gustavo Adolfo Bécquer, o intimista encantador; Concepción Arenal, mulher máscula; Juan Valera, o fino creador de *Pepita Jiménez*, Nuñez de Arce, o elegante metrificador; Vicente Wenceslao Querol, lyrico modelar; Emilio Castelar, o tribuno universal; Milá y Fontanals, erudito iniciador das melhores interpretações da alma hespanhola na edade-média; o hymalaico Menéndez y Pelayo; Pérez Galdós, o romancista insuperado: — estes e ainda uma porção de mestres altissimos honrariam qualquer literatura.

Montalvo veiu ao mundo em 1833 e falleceu em 1889. Durante a sua actividade mental brilharam na Hespanha aquelles poetas e prosadores, cuja immortalidade não é official apenas.

Passarei a Rodó. Afortunado foi o sr. Osorio Duque Estrada ao apontal-o.

Olvidou-se, porém, de contar as victorias do pulchro estylista entre os... criticos hespanhoes.

Quando Rodó lançou o *Ariel*, pelos annos e pelo genio Juan Valera representava a consciencia artistica dos povos que falam castelhano. Assim, o seu caloroso applauso ao joven americano coroou-lhe as qualidades superiores.

Clarin, que calculava o peso dos autores em dinheiro, ridicularizando-os, abatendo-os, diminuindo-os, não applicou ao *Ariel* de Rodó suas medidas communs; elevou-o a alturas inaccessiveis.

Actualmente as casas editoras hespanholas multiplicam as tiragens dos livros do inesquecivel montevideano, que me nobilitou com a sua amizade e a quem tive o prazer de tratar pessoalmente.

Rogo ao sr. Osorio Duque Estrada que raciocine a respeito deste successo convincente: os criticos hespanhoes e as casas editoras da Hespanha, se não gostassem dos escriptores do Novo Mundo, não incluiriam o nome de Rodó entre os dos mais respeitados classicos da lingua castelhana; ao contrario, mover-lhe-iam habilmente uma campanha de silencio.

Referir-me-ei rapidamente a Vaz Ferreira, que o sr. Osorio Duque Estrada considera *artista*. Ha erro. Vaz Ferreira é um dos fortes pensadores da America. Chamar-lhe *artista*, entretanto, talvez não passe de impropriedade assustadora.

Após, Vargas Vila.

O sr. Osorio Duque Estrada, que não desculpa um descuido de linguagem nos seus compatriotas, collocou perto de Montalvo e de Rodó o incorrectissimo Vargas Vila!!!

E' signal de que jámais viu a critica ponderada que lhe fez Julio Casares e que desconhece o idioma hespanhol.

Ao mesmo tempo revelou escassez de senso, porque Vargas Vila, bombastico e contradictorio, não pode hombrear com Montalvo e Rodó.

Esta opinião é unanime em todos os paizes onde o idioma hespanhol se fala.

Em seguida o sr. Osorio Duque Estrada traz á balha Asunción Silva, Dario, Nervo e Pedro Antonio González, que, cantores de éstro prodigioso, irritam os criticos hespanhoes.

Asunción Silva, Dario, Nervo, Julián de Casal, Gutiérrez Nájera, Lugones, Santos Chocano, Diaz Mirón, e uma duzia mais, são poetas definitivos. Mas a Hespanha tambem enumera um Salvador Rueda, um Antonio Machado, um Manuel Machado, um Emilio Carrére, um Juán Jiménez, um Villaespesa, um Marquina, um González Blanco, um Diez Canedo e uma duzia mais.

Accrescente-se que todos os poetas definitivos do Novo Mundo (e muitos que não são definitivos), gozam de vasta hospitalidade na literatura da Hespanha.

Rubén Dario principalmente. Na *Ofrenda de España á Rubén Dario*, o sr. Osorio Duque Estrada perceberá o amor que os rythmos do nicaraguense germinaram nos corações dos... criticos hespanhoes.

A má vontade dos criticos hespanhoes contra os literatos americanos é uma fantasia do sr. Osorio Duque Estrada.

Sylvio Julio

ASPECTOS URBANOS

Os monumentos

O aspecto de nosso desenvolvimento urbano offerece traços inesperados que alhures se apresentam como corolario invariavel de progresso regular e methodico de antigas culturas. Estes traços, herança de gerações culturaes, foram-nos transferidos pelos frustes colonos europeus, d'ahi o resultarem, se não inteiramente vulgares, bem pouco approximados, entretanto, do ideal a que a educação européa empresta o nome de perfeição.

Assim, as artes necessarias á existencia nunca attingem, em nosso meio, o grão de excellencia a que as refinadas sociedades se habituaram, — o termo medio é mesmo uma resultante de nossa formação social, — e as artes de luxo, pelas mesmas razões, perdem as suas aristocraticas harmonizações, sem significação para o grande publico que dellas se alheia.

A praça da Concordia, em Paris, harmonia de pedra e asphalto, com o seu obelisco ao centro, tão fino e delicado qual obra prodigiosa de joalheria, diz bem alto do ideal daquelle povo que procura no rythmo e na proporção a maneira de realizar-se. E' significativa.

Veneza, revestida de volupia, tem, na floração de pedra de sua *Piazzetta*, a realização de um sonho de graça ligeira, de ardor sensual, miragem do Oriente que mergulha nas aguas dormentes da historica laguna.

Ha uma relação intima entre os homens e o ambiente, tal como nas deliciosas scenas de Watteau, em que o mesmo *frisson* de voluptuosidade agita os personagens e o *décor*, num harmonico espirito de conjunto.

E' que a belleza e esses bellos povos engendram-se mutuamente. Ha millenios que ella vive para elles, como elles têm vivido nella, tão naturalmente unidos que um infimo mendigo de Florença considera-se tão dono das maravilhas accumuladas na praça *della Signoria*, como do seu céo e de suas côres irisadas. Elle tem sua parte nos milagres de arte da cidade, estes, mesmos, por seu complexo de virtualidades, palpitam mais nelle, pobre despojo social, do que propriamente lhe pertencem: — a alma de belleza, penetrando-o, jámais o abandona, exaltando-o e exhalando o seu perfume pelas fendas de seus andrajos.

Que relação estabelecer, entretanto, entre o rythmo commum de nosso ambiente, em que se chocam as estrillancias subitas de soltos grupos de occasião, e o que domina nas perspectivas de nossas avenidas de palacios, inseguramente vasados nos moldes perfeitos, nas subtis harmonizações da arte e dos grupos secularmente organizados?

Ao sól vibrante, sagitario dos tropicos, frechando d'ouro a pujante architectura de montanhas, ora escalvadas, ora cobertas do manto verde mineral dos arvoredos, num ambiente em que a natureza exubéra, se agita, de traços apenas esboçados, um typo de humanidade, ainda fusco, com as asperezas, com as incertezas de caracter dos sêres em começo. As suas inquietações não integradas, ainda, num ideal collectivo, em surramposo escumalho, afloram no fermentar de vidas, com ineditismos de aspirações fugaces e violentas mas em que vive, já, de um modo desabitualmente humano, a consciencia de realizações futuras.

Mil coisas novas surgem que nos differenciam, incubando modalidades desconhecidas, na alluvião extravasada do velho mundo. Distingue-se, já, uma personalidade social, rude, mas de côr inconfundivel e capaz de durar indefinidamente.

Carvoada em traços fortes, anosa natureza indemne não se reflecte nesses monumentos de inspiração bebida nas sumptuosas magnificencias da arte definitivamente perfeita, ou nos rebuscamentos preciosos e palpitações anormaes dos symbolos dos povos decadentes e que fazem, entre nós, um rodapé de desbotada sépia a um quadro extranho.

A' nossa crespa individualidade, com os rasgos proprios e os movimentos iniciaes da creação, está a pedir um quadro sem drapejantes roupagens nem formas cheias, mas da robustez e segurança, da energica simplicidade das artes primitivas, da arte de um Bourdelle mais forte, com as exhuberancias dos povos em começo, resonancia de nossa alma, nossa propria pulsação, nosso sangue, nosso musculo, a continuar-nos, eternisando-nos.

Tal, a nosso vêr, a directriz de uma arte publica, exteriorização dos impetos, da fé, dos presentimentos de nossas individualidades, reproduzindo-se com a rudez que o ambiente impõe, com as impaciencias da hora presente, expellindo da sombra o mundo material e moral em que nos movemos.

Povos ha que, como o argentino, sob a hegemonia ideologica da Europa, deixam soterrar a camada autochthone e as suas velleidades collectivas, na alluvião extranha provinda das metropoles espirituaes.

E' dest'arte que Benlliure e Queról, Calandra e Bistolfi, Rodin e Bourdelle, continuam, além mar, a alimentar da seiva do sólo patrio osaventureiros que, em caravanas desorganizadas, vieram fundar uma nova nacionalidade. Para a alma popular, producto da amalgama prodigiosa de raças diversas, é, porém, a expressão de um rito extranho, é a dextresa de especialistas que se afastam do rythmo commum.

Entre nós, pouco definidos, os monumentos experimentam neutralizar os nossos impetos, á falta de tradição que lhes dê corpo, com improvisações caracteristicamente imbuidas de cosmopolitismo artistico, sem traduzir os nossos ideaes, nossa tropical abulia, a incerteza affectiva de nossas almas que dormitam ainda, e os nossos fervores estridentes.

A' classica e medida perfeição de Bernardelli, á harmonica e fugace modalidade de Corrêa Lima, ás syntheticas ecolubrações de Eduardo de Sá, juntamos agora, em desorganizada collecção, emphaticas producções exoticas, — offertadas ou encommendadas, — aberrando nas nossas perspectivas urbanas, sem éco na alma popular, sem a saturação de nosso ambiente nem o alento para nossa finalidade efficaz. — *Gelobert de Simas.*

ON NE SAIT COMMENT...

On ne sait comment il se fait,
Mais voilà, — la vie est passée.
C'était hier qu'on triomphait
De jeunesse ardente et pressée.

On se jetait — c'était hier! —
Dans l'inconnu, l'âme éblouie,
Comme dans une immense mer
En folle écume rejaillie.

On attendait tout du destin,
La gloire dont le nom seul dore
Les livres, et l'amour certain,
Et le bonheur, et plus encore.

Quelque chose de plus uni
Que l'eau, de plus chaud que la flamme,
Qui ne pouvait qu'être infini
Pour combler l'attente de l'âme.

— Quoi! rien ne vint? — Si, l'on avait
Parfois quelque joie espacée...
On ne sait comment il se fait,
Mais voilà, — la vie est passée.

FERNAND GREGH.

A graça e a elegancia na poesia da condessa de Noailles

O genio latino atravessa innegavelmente um periodo de reconstrucção literaria e renascimento artistico.

A França, que condemnára certas obras primas de Flaubert, Baudelaire e Richepin, repudia agora Victor Marguerite, *escriptor de nobre talento e alta moralidade*, conforme a expressão de Anatole France, e acceita, com enthusiasmo e alegria, o obscuro *verso livre* nascido num canto de pagina de *La Vogue*.

Essa desorientação espiritual gerou uma these seductora:

— Que é a poesia franceza contemporanea?

A critica literaria destaca, neste instante, tres grandes nomes: Henri Régnier, Vielé-Griffin e a condessa de Noailles.

Um colorista flamengo definiu, em dois traços fortes, a obra poetica de Régnier: — grandes frescos melancolicos de ouro, personagens graves como seculos, sceptros e corôas heraldicas ou legendarias, antitheses rapidas e successivas, a belleza calma movendo-se nas palavras e nos rythmos, tons crepusculares envolvendo as figuras animadas, qualquer coisa de eterno prolongando o gesto humano além da hora que passa, uma tristeza soberba e uma invencivel lassidão em tudo...

Régnier é grave e orgulhoso. Seu verso é solenne como a sua prosa.

Benedictino da rima, doutor subtil das letras, Régnier desdenharia a gloria, que elle chama o sol dos mortos, se a Academia o convidasse a defender uma these desta natureza:

— "E' justo imputar a Juvenal os furores de Messalina?"

Falta-lhe, porém, o poder descriptivo de Vielé-Griffin, poeta menos votado á architectura das syllabas e ás linhas da visão.

Ninguem desconhece o fino e suave estudo de Verhaeren sobre Vielé-Griffin: "A medida syllabica e regular dos seus versos, diz o autor de *Villes Tentaculaires*, differe poderosamente do rythmo variavel, flexivel, ductil, profundo e universal".

Esse traço, que se poderia chamar a vida mesma da emoção ou da idéa, sua exteriorização verbal, seu movimento sonóro, domina toda a sua obra.

A phrase de Vielé-Griffin é sinuosa, plastica, abundante.

Nenhum poeta ultrapassa, em harmonia e variedade, a graça espiritual da condessa de Noailles. Os seus poemas revelam um prodigioso ardor de vida, escreve mr. Herriot, uma paixão que anima os menores detalhes da paizagem, ao lado do grande culto da luz, do lyrismo pathetico, de uma fertilidade de imaginação verbal digna de Hugo.

Para a condessa de Noailles, a natureza é uma fonte inesgotavel de emoção. *La Prière devant le Soleil* revela o caracter dyonisiaco da sua obra, cujas imagens mostram o seu amôr á vida numerosa e o seu horror hellenico á morte:

"Je suis une fenêtre ouverte..."
"Mon cœur est comme un bois òn les dieux vont venir..."

A condessa de Noailles nasceu em Paris. Espiritualmente, ella descende dos velhos humanistas do XVI seculo — e nisso está o seu melhor titulo de nobreza — convindo notar ainda a influencia de Byron na sua formação artistica.

A critica accentuou, em *Les Forces Eternelles*, a philosophia sonhadora e romantica, sobretudo romantica, mas de um romantismo que visa menos o pittoresco da expressão que a pureza da alma.

A despeito de tão justas e ponderadas observações, penso que o genio poetico da condessa de Noailles reflecte a cada passo um pantheismo largo e sonóro, principio de todo conhecimento e espelho, em todas as suas *nuances*, a alma tumultuosa da natureza.

"Il y a en moi deux êtres qui luttent, une nonne et une bacchante", diz a poetisa sorridente de *Le Coeur Innombrable*.

Paris admira a condessa de Noailles pela suprema elegancia de seu espirito.

Com Lucie Delarue-Mardrus, a poetisa da melancolia, ella assistiu á passagem dos decadentes, symbolistas, instrumentistas, magicos e magnificos, gente que assignalou um curioso periodo de anarchia literaria. Afastada desse movimento, a condessa de Noailles, ao contrario dos grandes poetas de hoje, nada deve, pois, ao symbolismo: — nem a sua inspiração, nem a sua expressão.

BEZERRA DE FREITAS

Poetas brasileiros

Sonhei-te assim, ó minha amante, [um dia.
Vi-te no céo e, enamoradamente,
De beijos, a phalange resplendente
De seraphins teu corpo inteiro ungia.

Santos e anjos beijavam-te, eu [bem via.
Todos beijavam o teu labio ardente
E, beijando-te, o proprio Omnipotente,
O proprio Deus nos braços te cingia.

Nisso o ciume, féra que eu não domo,
Acordou-me do somno repentino:
Vi-te a dormir, tão placida, a meu [lado!

E beijei-te tambem, beijei-te e ai! [como
Achei doce o teu labio purpurino,
Tantas vezes, assim, no céo beijado!

RAYMUNDO CORRÊA.

Poetas portuguezes

SONETO

Iamos nós pela floresta amiga,
Sob o incenso da lua que se evola,
Olhos no céo, modesta rapariga,
Como as creanças ao sair da escola.

Nos teus olhos, já meigos de fadiga,
Semi-cerrados como o olhar da rôla,
Eu ia lendo essa ballada antiga
De uns noivos mortos ao cingir da [estóla.

A Lua — a Branca, que é tua [avósinha,
Cobria com os seus os teus cabellos,
Dando-te, assim, um aspecto de [velhinha.

Que linda eras, o luar que o diga!
E eu compondo estes versos, tú a [lel-os
E ambos scismando na floresta amiga...

ANTONIO NOBRE.

SUA ALTEZA

Bilac é, para mim, como para os que amam a grande Arte, um grande artista. O principe dos nossos poetas é o Creso das rimas.

Basta o seu "Ouvir estrellas" para que se adore as gemmas das "Sarças de fogo". Os seus, não são do estofo dos versos dos plebeus.

Fantasia é pouco discreto para com os astros, levando a sua confissão aos ouvidos das almas sonhadoras. As coisas que os astros dizem são muito santas para serem divulgadas pela terra.

Soubessem as estrellas como são loquazes os poetas, não teriam aberto o seu coração de oiro para o cantor da "Via-Lactea".

Como são ingenuas as estrellas!

Todos sabem, todos repetem nos deirados salões o que o poeta ouvira de um rosario destes astros. Não fossem pouco discretas as estrellas, mais velados teriam sido os seus segredos em outros climas!

Ouvir estrellas!

Será isto uma chimera?

Falarão tambem estes "pendentifs" do azul?

As estrellas são mudas, apenas, para os que não scismam. Como são ingenuas as estrellas, confiando a sua "Odysséa" nos poetas!

Bilac não tinha nenhum direito de referir na terra o que ouvira do céo.

As estrellas falam...

Será mesmo um principe no verso aquelle que não deixára volumes massudos como o "Virgile travesti"?

A pergunta não vem sem actualidade.

Atravessamos uma época em que com honrosas excepções — a deusidade dos volumes está na razão directa do merito. Conheço uma grosa de chronicas, com o apreço do rodapé, nas quaes os supostos papas da critica dão uma capital importancia á espessura dos livros. E, cousa notavel! os menos obêsos em paginas são os mais gordos em idéas!

Por vezes os vazios, os massiços, os prefaciados pelos invejaveis cultores da idéa nova são os que maior destaque têm nas "vitrines", pelos effeitos da "reclame".

E' muito commum ouvir bater palmas a uma certa pleiade de vates, que vive a importunar os prélos com os credos das coisas banaes.

Deliciosos os momentos que passamos a rir...

Ao adoravel trahidor das estrellas cabem as honras de um principado porque: — com a alma voltada para o azul disse, de modo victorioso, em quatorze versos tersos, o que ouvira destes astros durante uma noite.

E', pois, muito justa a homenagem de seus admiradores.

Antes de haver sido, por meio de uma eleição, o principe dos nossos poetas, havia conquistado um "fauteuil" no Syllogeo, e não seria de máo grado tivesse como Abdul um harem para as odaliscas de suas balladas.

Se a pequena Mantua é sagrada com o seu grande Virgilio, a grande terra de Santa Cruz, não o deve ser menos com o seu inevitavel Bilac.

Ha pelos livros desse poeta muita cousa que offusca, como o imperial feerismo da côrte dos pachás.

Outros poetas apregoados tauxiadores do verso, ficaram no meio dessa nova escada de Jacob da qual Fantasio poderia não somente ter ouvido como falado, no seu regaço, ás estrellas.

Henrique Rebello

MARMÓLES

¡Labra el mármol, amigo! Cuando en [mi sien vacila
una idea insegura — como gota que [oscila,
próxima a evaporarse, al borde de la [flor —,
el verso me parece una veste ligera,
y tener en relieves de blancura qui- [siera,
de esa chispa de sueño, el desnudo [esplendor.

La escultura es le ritmo y el aleteo... [Traza
relieves una linea, y en la piedra se [enlaza
el ensueño que intenta su vuelo des- [cribir;
pero ya detenido, sus fervores palpitan,
y en el blanco tumulto de las formas [agitan
de sus alas el raudo, presuroso batir.

El ritmo anima el mármol que es mole [de blancura,
el que va por los frisos, en la suelta [locura
de bacantes helenas, olvidadas del tul;
el que sueña en estatuas de grandes [ojos ciegos,
y el que avanza, con paso de interco- [lumnios griegos,
por la serena falda de un colina azul...

MIGUEL LUIZ ROCUANT.

ESPERANÇA

(Renato)

Esperança! Palavra de dulçorada expressão, fanal da fé, balsamo dos que soffrem!...

Esperança!... Appello para o dia de amanhã, consoladora dos tormentados!... Mensageira de nossas preces!...

A poesia, em seu mystico symbolismo, representa-te sob as formas palpaveis de mulher, talvez para que pudesse o orphão da felicidade ter outra mãe, sempre carinhosa e cheia de eternas promessas consoladoras.

Ao emborcar a fatal bocceta, que encerrava os males da humanidade, Pandora ali te conservou ainda, e ali até hoje és como um sylpho a acenar irresistivelmente aos mortaes.

Quando, em pleno oceano, sobre o dorso revolto das vagas, atróz borrasca surprehende o mareante... em ti, e só em ti, é que elle fita seus olhos.

O amor, em quanto não se traduz na posse mutua, não se alimenta senão de tuas promettedoras blandicias.

O joven que desprendidamente se abandona aos influxos dessa aurorea scentelha e que á sua Galatéa aponta um arrebol, de venturas que se levanta longinquo... é na gamma da esperança que vae modular suas canções de amor.

Até para a morte creaste a immortalidade — a sobrevivencia do que em nós pensa e se affeiçoa.

Quanta vez, com um sorriso de bemaventurança nos labios, não sonha a mãe desgraçada para o filho andrajoso deslumbrantes magnificencias de semi-deus!

E és tu que a inspiras.

Aqui é o estudante afanoso por armazenar no cerebro thesouros de sciencias; ali o soldado em luta pela integridade da Patria; acolá o lavrador a calejar a ossuda mão, no labutar quotidiano; além o operario que pelo dia de trabalho dá dias de vida.

Todos esses repetem intimamente, com fervor de asceta — Esperança, essa providencial palavra, de dulçorada expressão, fanal da fé, balsamo dos que soffrem.

C. Daniel de Deus.

Um capitulo de Vargas Vila

Vargas Vila, o tumultuoso escriptor colombiano, tão combatido mas ao mesmo tempo tão amado, prepara, no momento, um livro sobre a Argentina. E' desse livro o seguinte curioso capitulo, que se refere á personalidade de Irigoyen:

Rememorar, es, revivir;

renacer espiritualmente, sobre los atrios vacíos, donde escamoteamos las urnas, hacia los primeros laureles;

rememorar...

volver los ojos al pasado, al Balvanera lejano, cada día más remoto, con una ausencia total de gallos y de riñas;

nada hay más triste, que una cueva vacía, en la cual tras el cadáver de Scarlatto sólo se halla la sombra de Jesusa;

a medida que la llama del plebiscito, palidece dentro y fuera de nosotros, la llama del Recuerdo, se aviva lentamente;

el Pasado, nos atrae, el Pasado, nos fascina, con sus extraños mirajes, el Pasado nos llama, con su adorable clamor reminiscente;

nuestro Pasado;

sus horizontes se hacen maravillosos en el esplendor coruscante de la lejanía;

todo nuestro corazón está, en el Pasado, el Pasado, es la Presidencia que alumbra la extensión solitaria, de aquel horizonte de intervenciones;

todas las formas del fraude, están vivas en el Pasado;

vivas, aunque catalépticas, y sólo esperan la voz del Hombre que grite sobre su mortaja de silencio de caudillo taimado: *Sonsos en curda*.

Y, se alzan y andan en el Gran Misterio de la urna de Andalgalá, que es su alma;

recordar, es, broncar;

broncar ante aquello que fué, y, que ya no es, sino en el Silencio Sagrado de nuestra cueva;

es en la quietud de esa Cueva-caverna que vivimos la vida tormentosa de nuestro Pasado;

vade retro, Alvear;

yo, no fui, no soy, no seré, sino, un macaneador;

todo mi horizonte mental, está poblado de plebiscito y cuspideamientos; las Macanas, que escribí ayer; las Macanas que escribo hoy; las Macanas que escribiré siempre.

bajo la serenidad cineraria del traidor, los laureles semejan yedras otonales que ascienden en los ministerios, en el Correo, y en el Hipotecario.

porque el corazon ha perdido ya, la virtud de commoverse?

el mio, ya no tiene amor, sino para las obras de mi pensamiento;

mi amigo fué Crotto. Crotto me traicionó. Crotto sonó como un cohete.

asi fué mi vida;

llena de Palavecines;

culminaciones;

cuspideamientos;

plebiscimientos irradiantes;

patéticas miserabilidades;

mi amor es Scarlatto;

Salinas

y

Jesusa.

POETAS HISPANO-AMERICANOS

España

Dejad que siga y vogue... ...
Bajo la tempestad, sobre la ola,
Va con rumbo a una Atlántida espa- [ñola
En donde el porvenir calla y espera.
No se apague el rencor ni el odio [muera
Ante el pendón que el bárbaro enar- [bola.

Si un día la justicia estuvo sola
Lo sentirá la Humanidad entera.

Y vogue entre las olas espumantes,
Y vogue la galera que yo he visto
Como son las tormentas de inconstan- [tes,
Que la Raza está en pié y el brazo listo
Que va en el Barco el Capitan Cer- [vantes
Y arriba flota el pabellon de Cristo.

RUBÉN DARIO.

A MARIA BASHKIRTSEFF

Maria Bashkirtseff, novia de la qui- [mera,
de la quimera no, de Apolo prometida:
si para el dios en lauro fué Dafne con- [vertida
tu amor es el perfume que hay en su [cabellera.
Yo vengo una guirnalda a deshojar [ligera,
en tu congoja igual a la del cefilisita,
y me parece ver tu fábula esculpida
en el nítido mármol, ya que tú fuiste [en cera.
Cual sucedió al efecto, te ha cauti- [vado, oh ninfa,
una lúcida imagen que, en tanto huye [la linfa
de la fuente, se queda temblando en [el espejo.
Sobre tu forma gime con estéril [amor,
expiras adorando tu immaterial reflejo
y el inviolado lirio brota de tu dolor.

HÉCTOR DIAZ LEGUIZAMÓN.

COLUMNA DOS LEITORES

PRIMEIRO BEIJO

Inda te lembras desse dia
Em que nós fomos passear,
Quando a alvorada mal rompia
Sobre o horizonte azul do mar?

Quando as estrellas tão azues
Como odaliscas sem o seu véo,
Despiam gazes côr de luz,
Núas dormindo lá no céo?

Quando, na moita, o bogaria
Ouvia o canto ao sabiá?
Quando era a lua um bergantim
Cheio de encantos que amor dá?

Casas de palha, um rio além
Longinquo sino em lêdo tom
E a fresca brisa que nos vem
Soprar na face um beijo bom...

Quantas promessas que não fiz
A' luz d'um sol quente ao nascer!
Era do amor rubro matiz!
Quem nasce, um dia ha de morrer...

Nós nos sentámos sobre a areia,
Estavas pallida e tão fria
Como a avesinha que receia
Morrer de amor ao fim do dia.

E emquanto a face te corou,
Um beijo ardente foi cair
Nos labios teus e lá ficou
Como a esperança do porvir...

Então levaste a mão ao seio
E olhaste em torno, sem saber
Se foi delicia ou foi receio
O que teus labios fez tremer...

Os annos fôram, um por um,
Voando breves, como vôa
De galho em galho o negro anum
Que o triste canto ao hermo entôa...

Pede-ta um beijo e não m'o dás!
São para os filhos teu amor...
Têm os matizes do lilaz
Nossos carinhos sem calor!

Já nem te lembras desse dia
Em que nós fomos passear...
Quando a alvorada mal rompia
Sobre o horizonte azul do mar!...

B. A. SANTOS [illegible].

Publicações especiaes

Deputação federal

DR. ARMENIO JOUVIN

O Congresso Nacional, pela vontade soberana dos homens de bem, receberá em seu seio o illustre dr. Armenio Jouvin, jornalista e advogado, amigo e defensor das classes proletarias e um dos homens de maior energia da sua geração.

Como jornalista, exerceu o dr. Armenio Jouvin o logar de director-chefe do "Jornal do Commercio", de Porto Alegre, e entre outros grandes serviços conseguiu dominar a antiga praxe de ser fechado o commercio ás 10 horas da noite, estabelecendo o fechamento ás 7 horas, com um intervallo de uma hora para almoço dos empregados.

Na Assembléa dos Deputados no Rio Grande do Sul, teve papel saliente em varias questões que surgiram e as suas qualidades de orador se fizeram conhecer com grandes encomios.

Da sua honestidade transcrevo o que publiquei no "Correio da Manhã", de 2 de dezembro de 1922, sob a epigraphe "Lopes Trovão e Armenio Jouvin":

"E' justa a homenagem que se está prestando ao velho republicano Lopes Trovão porque, num gesto nobre, recusou a apresentação de um projecto que o iria beneficiar com uma pensão de 30 contos annuaes.

Mas, quando se faz justiça a um homem que recusa um beneficio problematico, não se deve esquecer aquelles que, como o illustre dr. Armenio Jouvin, cognominado pelos operarios da Imprensa Nacional "pae dos operarios", fez render ao Thesouro Nacional cerca de 342:733$000, que lhe haviam cabido, como commissão especial, dos fornecedores da Europa, onde se supprio a Imprensa Nacional.

Esse facto foi exaltado em artigo de fundo pelo "Correio da Manhã", e consta da escripturação do Thesouro Nacional.

Além deste acto nobre e que constitue um verdadeiro gesto de grande moralidade e que jámais foi praticado por outros directores da Imprensa Nacional, sobresae tambem um outro importante.

Foi aberta em todo o Brasil uma subscripção popular para acquisição de um navio de guerra, "Riachuelo".

O dr. Armenio Jouvin foi nomeado delegado geral no Rio Grande do Sul e entregou ao almirante Alexandrino de Alencar, então ministro da Marinha, acompanhado pelo dr. Nuno Brigido, então director da Recebedoria do Districto Federal, a importancia de trinta contos de réis, producto do Rio Grande do Sul, e que havia attingido a 29:700$000.

O "Jornal do Commercio" e a "Revista Naval" deram noticia deste facto.

O dr. Armenio Jouvin cumpriu o seu dever.

De seu patriotismo, arrostando com os mesmos tropeços e mesmo supportando ataques injustificaveis, é um attestado a creação do Tiro 179, que faziam parte, como brasileiros que estremecemos pelo futuro do nosso caro Brasil!

Por essa nossa maneira de vermos o dever que tinhamos para com a patria, muito foi atacado e soffreu o dr. Armenio Jouvin, porém, já lhe fizeram justiça muitos dos que o atacaram.

E' bem expressiva a seguinte local de "A Noite", de 9 de novembro de 1917, quando ia accesa a guerra que parecia arrazar o mundo:

"Nada como um dia depois do outro...

Em época bem recente, mettia-se a bulha, com pontas de ironia e escarneo impatriotico, a creação do Tiro 179. Era esse o numero dado ao grupo de operarios da Imprensa Nacional, por signal que mais de 600, constituido, em linha de sociedade, sob a instrucção e direcção de um official do Exercito.

Esses brasileiros, que assim dividiam o tempo entre as preoccupações do pão diario e as da instrucção militar, soffreram o vexame do remoque, da pilheria, atirada sem mais exame e — convinhamos agora — sem a percepção das coisas do futuro. Foi estimulo que se desvaneceu naturalmente. O exemplo não fructificou, e o 179 morreu a golpes de fadiga. Tres ou quatro annos depois e os successos de toda a gente applaude com calor altamente patriotico a creação do Tiro... de operarios do Tiro, do Telegrapho, da E. F. Central e não sabemos mais de quantos outros se estejam a constituir, apenas porque agora o perigo é effectivo — e estamos de carreira e seriamente ameaçados. Somente agora a porta foi arrombada e é preciso pôr-lhe tranca... Deve estar consolado o sr. Jouvin dos fundos desgostos pelo seu gesto patriotico.

Nada como um dia depois do outro"...

***

Outras qualidades excepcionaes possue o illustre dr. Armenio Jouvin, e não me equivaleria de proclamal-as porque, com a justiça que caracteriza os seus actos, lhe devem milhares de favores todos os operarios da Imprensa Nacional e do "Diario Official", e que lhe são, como eu, gratos e reconhecidos.

Assim, é para todos nós, os humildes e trabalhadores, um grande conforto e alegria vermos que o povo não se esquece de seus bemfeitores.

Antonio de Sampaio Rosa.

(Villa Guarany).

Rio, 10 de janeiro de 1924.

(18425)

Explosão numa fabrica

Na fabrica de conservas da firma Constantino Korathner, á rua Sá Freire n. 88, houve hontem uma explosão numa machina. Um tampão desta caiu a distancia e sobre o telhado da casa 6 da avenida 61 da rua José Clemente, onde reside o sr. Clodoaldo de Oliveira.

Este procurou ás autoridades policiaes do 10º districto e apresentou queixa.

NO MUNDO DA TÉLA

NOTAS & NOTICIAS

O formidavel film da semana: "O marcante"

Realmente, um dos mais formidaveis films destes ultimos tempos, mas formidavel pela sua arte. Não falemos já no trabalho e belleza de Ruth Sinclair, a protagonista. Não falemos do enredo, mas detenhamo-nos no trabalho de artista que interpreta o papel duplo, um que elle sobrepassa tudo quanto temos visto acerca ultimos tempos. Guy Bates Post é uma maravilha artistica. Vel-o nesse papel, em que pela semelhança com outro elle occupa o logar desse outro, na politica e na sociedade, nesse lar em que vai uma mulher que se impõe como espelho a sua desgraça... [illegible] Vel-o amando uma mulher, e, cheio de pudonor e honra não quer se aproveitar da situação... um creado. Vel-o, assim, nesses jogos de paixões, é tirar a certeza de ver um artista magnifico.

"O Marcante" é alóa uma superproducção do Programma Serrador, e disto isso está dito tudo — E, por isso mesmo, o Odeon teve hontem as honras do dia, com bellissimas casas, apesar do tempo que tivemos.

* * *

"O filho do corsario", em 5º capitulo

Os que estão seguindo esse bello romance de aventuras da Gaumont, não devem esquecer-se de que o 5º capitulo, bem o mais completo... Todos interessados... tiveram não tenham mais oportunidade de vêr Mistinguett, Biscot e Simon Girard nesse capitulo.

* * *

Os proximos grandes films da Paramount

As futuras programmações da Paramount estão com numerosos films de grande successo tal a excellencia dos seus films, e os nomes brilhantissimos que estão entregues os principaes papeis. Os casos notaveis estrellas da Paramount, que... estão pelos mais famosos mestres de scena... novo programmagina... que são reconhecidos ... mais que a Paramount tem trazido ao Rio. Enumeremos esses pellculas e os seus interpretes e ensaiadores.

"Os jovens": direcção de Victor Fleming; interpretes: Dorothy Dalton, Theodore Kosloff, Charles de la Rocha e Tully Marshall. Film de tragica e emocionantes scenas, em que apparecem os portentosos espectaculos circenses, com as suas superstições religiosas.

"Hollywood": direcção de James Cruze; film da vida intima dos studios, onde todas as estrellas e astros da Famous Players.

"Pennas, o grande": film sensacional, com a grande tragica allemão Emil Jannings.

"Pennas hespanhola": direcção de Herbert Brenon; interpretação de Pola Negri, Antonio Moreno, Gareth Hughes, Adolpho Menjou, Wallace Beery, Robert Agnew, e Kathlyn Williams. Film de surprehendente montagem, em que o luxo egnala á fina orientação artistica.

"A bella dos trinta e oito annos": direcção de William de Mille; interpretação de Lois Wilson, Mae Mac Avoy, Elliot Dexter, e Gerge Fawcett. Film de destinado a um retumbante successo no nosso meio, dado qu as suas scenas decorrem num ambiente luxuosissimo e elegante, e que o seu enredo é eminentemente sentimental.

"Oitava mulher do barba azul": direcção de Sam Wood; interpretação da grande estrella Gloria Swanson, sendo que as sete mulheres que precedeu a oitava foram escolhidas entre as mais bellas mulheres de Nova York, constituindo este film um verdadeiro museu de bellezas femininas.

"O inseducivel": direcção de Alfred Green; o melhor film, no dizer da critica norteamericana, do eminente artista Thomas Meighan.

"Zaza": direcção de Allan Dwan; brilhante interpretação de Gloria Swanson, que neste film conseguiu exceder em sentimento todas as interpretes da conhecida figura da comediographia franceza.

"Sem-fulteira": direcção de Fritz Maurice; grandiosa montagem, reunindo este film um grupo admiravel de artistas, entre os quaes se encontram Pola Negri, Jack Holt, Charles Ruste.

Poderiamos accrescentar ainda muitos outros films de não menor valor, mas já não é possivel, accrescentemos apenas os dous mais famosas producções da Paramount que são "Os bandeirantes" e "Os dez mandamentos". "Os bandeirantes" tem a direcção de James Cruze e é um film que esteve mezes consecutivos nos écrans de New York. "Os dez mandamentos" são a obra prima de Cecil B. De Mille e não é possivel falar a grandiosa desse film, a mais grandiosa que até hoje tem trazido ao Brasil a Paramount.

Querem mais? Pois fiquem sabendo ainda que aquí o mesmo já é grande. Fiquem para outra vez.

* * *

Cinema Avenida

"Manobras de um bom piloto", e Paramount de elles de espectadores e emocionantes scenas que desde hontem está no écran do cinema Avenida, tem obtido os applausos de todo o publico que tem ido a lá.

Thomas Meighan, o "pae da aventura"... trabalho sobre Thomas Meighan, que é verdadeiramente...

* * *

O exito de "Frou Frou", a grande creação de Bertini, no cinema Central

O Central deu-nos hontem em programma novo, a magnifica producção "Frou Frou", em que sua excellente trella italiana "Frou Frou", em seus melhores trabalhos. É por hoje que as sessões do Central, das horas da tarde até á noite, foram sempre concorridas.

... uma das suas... de assistir Bertini em seus trabalhos. De resto, "Frou Frou" é um drama de amor arrebatador, onde impera o luxo, a grandiosidade de scenarios, e uma interpretação brilhante, por parte de Bertini e Gustave Serena que a secunda nesse trabalho.

No palco, o programma foi inteiramente mudado, tendo estreado hontem Vila y Palos, com bailes de fantasia; Carmen Mendoza, tonadillera hespanhola; The Ascots, sapateadores americanos; Los Caiafas, duetistas internacionaes; Gina Astréa, a formosa Salomé da opereta "La Sougulma", continuando em pleno successo o querido artista brasileiro Alfredo Albuquerque. Hoje o Central offerece este mesmo programma, e mais a reestréa dos famosos trapezistas Reckless-Arley, sendo ao todo 12 artistas no palco.

Avisamos aos admiradores de Bertini que o Central exhibe hoje pela ultima vez "Frou frou", devendo amanhã entrar em programma o colossal film "Maciste salvo das aguas".

* * *

"Maciste", amanhã no cinema Central

Depois de uma longa ausencia, elle que vae reapparecer emfim nos nossos écrans, o colossal "Maciste", em uma de suas mais sensacionaes creações "Maciste salvo das aguas". Como sempre, cabe ao cinema Central a honra de representar ao nosso publico, o grande "Maciste", em sua ultima producção.

"Maciste salvo das aguas" é um film de aventuras extraordinarias, cheio de scenas de arrojo, e audacia incrivel em que Maciste é o heroe de mil aventuras sensacionaes.

* * *

Os dois maiores rivaes: O amor e a Ambição

Não póde haver duvida sobre isso, ainda hoje em dia S. M. o ouro, é soberano unico de todo o globo, e o ambição, humilde, o Cupido, o Deus menino, agrilhoado ao seu carro triumphal.

E porque não assim? Segundo as leis economicas todo tem o seu valor conversivel em ouro e tambem as dotes muitas... Ellas valem pelas suas qualidades, mais ou menos aos olhos dos que cubiçam riquezas e ao como seu poder, de força representam. Ha todavia uma força sobrehumana e sublime que sempre acompanhou os espiritos fortes, e que em momento azado, sobe recompensar o amor e vencer a ambição. "Casamento por conveniencia" ou "O preço de uma donzella" é um delicioso film cuja tem por thema a apreciação de um caso por que da luta feroz, o amor triumpha afinal sobre o poderoso adversario. Nita Naldi, Virginia Valli, Red La Rocque, são os principaes interpretes de que o Rialto vae exhibir, a partir de quinta-feira.

* * *

"Confiae em Deus, porque elle está comvosco"

Confiae em Deus, ainda mesmo quando julgardes que elle vos abandona. Confiae em Deus, porque no momento preciso, elle estará comvosco.

Assim pensam os que têm fé, os que que são fortes.

Vera Gordon a fulgurante protagonista de "Humoresque" assim pensa e diz em "Maior amor", um magistral drama de amor que o Rialto está exhibindo.

Gaston Glasse e Edward Connely secundam-na de fórma brilhante.

Completando o programma, Harold Lloyd na estupenda comedia "Que vida aborrecida", em dois actos irresistiveis.

No palco, Baptista Junior e a sua troupe de bonecos; Mr. Brown, nos seus sapateados finos, continuam a merecer os mais expressivos applausos da seleota assistencia. Miss Olga y su excentrico, constituindo a terceira grande parte.

* * *

Norma Talmadge e Eillen Percy

Estrella adorada pelo publico carioca Norma Talmadge, a divina, impera onde apparece... sempre... com... Franqueza de cinema que se preze tem por predilecta a estrella incomparavel. Se bem que... desde... ou a América do Norte conhecer pessoalmente; se as... se não... so... que... a platéa... Eillen Percy, entretanto, é tambem querida da platéa. Typo delicioso de loura, sorriso encantador, corpo admiravel, é artista tambem extraordinaria, que não foge a um confronto com a divina Norma.

E a prova terão os leitores assistindo, hoje, no Parisiense, a "Dentro da lei", a grandiosa superproducção da First National que a casa F. Matarazzo distribue. Nesse film deslumbrante, apparecem sempre juntas a rainha das estrellas do cinema e a loira interprete de "O Flirt". E a gente ao vel-las juntas, não sabe de facto qual a mais bella, qual a mais artista, qual a que mais seduz.

Norma, affirmará a maioria das estrellas; Eileen, dirão os fervorosos admiradores do astro que desponta.

* * *

Humorismo fino

Assim como para o escriptor humorista se exige espontaneidade e imprevisto na narração, no artista comico exige-se sobretudo naturalidade e seriedade no desempenho do papel. Um artista que ri quando trabalha, não póde provocar da platéa a hilaridade. E isso succede tanto no theatro como na tela.

A causa constante do successo perenne do saudoso Antonio Serra, sabe o publico, era a seriedade que se lhe estampava sempre na physionomia. A razão por que Buster Keaton é o melhor dos comicos da scena muda, é identico. Quem será capaz de não rir ao vel-o trabalhar?

Se houve alguem, que esse alguem vá vêr segunda-feira no Parisiense "O espantalho" e depois diga se riu ou não.

* * *

Os cinemas da Tijuca

Hoje os quatro cinemas da empresa Frota, Ponce, Caruso & C., apresentam aos seus frequentadores bellissimos programmas, que são:

Brasil — Haroldo Lloyd na engraçadissima comedia "Casa-te e verás"; Kathlyn Williams e Matt Moore, num bellissimo film da Selznick "O lar de um homem", seis actos encantadores; Mae Murray no admiravel film da Goldwyn "Corrida gloriosa", cinco lindos actos.

Haddock Lobo — Mae Murray, a deusa do cinema em uma bellissima producção da Paramount "Flor de ouro", seis actos deslumbrantes; Alice Lake, John Bowers e Lewis Stone, na soberba pellicula da Metro "Coração de gelo", seis partes magnificas.

Tijuca — Jack Pickford, Louise Hoff e Lottie Pickford, em "Uma grande invenção"; "Oh!!! Broadway!!", um filme deslumbrante, com Corine Griffith, Harrison Ford, Doris Kenyon e as Tillers Girls — sete actos assombrosos.

America — "A rainha de Sabá", a grandiosa e monumental superproducção da Fox Film que foi coroada de glorias por Betty Blythe, uma das mais lindas artistas da America. E mais as ultimas novidades mundiaes "Gaumont Jornal".

* * *

Uma emoção indescriptivel

Daquelle cavallo dependia a fortuna de um homem, a felicidade de um lar, a ventura de uma creança, a harmonia de uma familia... Eil-os que partem todos, mais de dez concorrentes, rapidos, vertiginosamente... A 400 metros da méta final elle vem em ultimo logar... Anciedade, desespero... 300 metros!

Elle avança, 200 metros! Eil-o em terceiro. Mais um pouco e elle está em segundo e á meta final victorioso por cabeça! O leitor póde facilmente imaginar a emoção intensa que desperta uma corrida dessa ordem, vista admiravelmente em todos os seus detalhes, sensacional, empolgante. Pois muito bem. Essa emoção vão experimentar quantos forem na proxima quinta-feira ao Ideal vêr "O Derby de Kentucky", a extraordinaria superproducção "Universal Jewel" que ali vae ser começada a exhibir nesse dia tendo como principaes interpretes Reginald Denny e Lilian Rich, um dos maiores films ultimamente produzidos nos Estados Unidos.

* * *

Uma tempestade espantosamente real

O leitor quer vêr uma tempestade em toda a sua espantosa realidade, o panico que ella provoca a bordo, a maruja que não quer mais obedecer, a desordem, o alvoroço, e em meio de tudo isso a calma e energia de um homem, um pulso ferreo de marinheiro, salvando a vida de todos e da fragil embarcação á mercê das ondas? Ide vêr então ainda hoje, na tela do Ideal, o admiravel film da Paramount "Manobras de um bom piloto", com Thomas Meighan e Lila Lee, film que o Ideal está exhibindo juntamente com a commovente superproducção da Metro "A mulher de bronze", que tem como principal figura a bella e fascinadora Clara Kimball Young.

* * *

A corrida de Kentucky

A Universal vae apresentar ao publico, no dia 17 do corrente, nos cinemas Palais e Ideal, um dos mais bellos e extraordinarios films que a moderna cinematographia já haja creado, para regalo dos apreciadores de obras superiores.

Essa producção, que ha de marcar época intitula-se "A corrida de Kentucky" e tem por interprete principal o elegante e famoso Reginald Denny, inesquecivel interprete de "Valentões da arena". Secunda-o uma das mais radiantes bellezas da scena muda dos Estados Unidos, Lilian Rich, e cujo nome figura entre os das celebridades da tela.

Drama maritimo-sportivo, com scenas de amor que seduzem o espectador, "A corrida de Kentucky" é uma forte e admiravel producção, que accentua o carinho de que a Universal está cercando as suas producções tornando-as verdadeiros primores da arte muda.

* * *

"O Brasil grandioso", no Iris

Está hoje no cartaz do Iris, o admiravel e extraordinario film que é "O Brasil grandioso", que tanto exito tem alcançado e tanta curiosidade tem despertado. Trata-se, de facto, de um film digno de todos os applausos e que é uma verdadeira obrigação todos os brasileiros irem assistil-o.

Além desta estupenda producção o Iris exhibe "O filho do corsario".

No palco, ainda se mantém sob os maiores applausos a querida troupe Petit Bataclan em todas as sessões com a estréa de dois numeros de enorme sensação que são Alice Sol..., bailarina typica comica e J. Baldi, cognominado o "Carrosel humano".

DE UTILIDADE PARA TODOS

O uso das PILULAS DO ABBADE MOSS evita a PRISÃO DE VENTRE as enfermidades do FIGADO, do ESTOMAGO e as molestias que se derivam do máo funccionamento do ESTOMAGO-FIGADO-INTESTINOS

Em todas as pharmacias e drogarias. Agentes: Silva, Gomes & C. — R. 1º Março 151 — Rio.

Ap. D. N. S. P. Nº 401, em 13-6-904. (18511)

HOJE — 30:000$000 — INTEIRO, 2$400 — Loteria do E. do Rio. (18525)

A tragedia da rua Pinto de Azevedo

Beatriz morreu na Santa Casa

Numa das enfermarias da Santa Casa falleceu hontem, a nacional Beatriz Alves, que, no dia 8 do corrente, como noticiamos, em sua residencia, á rua Pinto de Azevedo n. 25, fôra alvejada a tiros de pistola por Joaquim de Oliveira, que, logo após, com a mesma arma, suicidou-se, estourando o craneo.

Removido o cadaver da infeliz rapariga para o necroterio do Instituto Medico Legal, autopsiou-o o dr. Rodrigo Caó, que attestou "causa-mortis" — "ferimento penetrante do craneo por projectil de arma de fogo, com lesão do pulmão direito."

As industrias novas

Uma fabrica de objectos imitação de bronze

O engenheiro Loventhal acaba de installar á rua da Gamboa n. 165, uma fabrica de objectos artisticos, imitando o bronze, por processos novos e patenteados.

Tivemos occasião de ver alguns dos utensilios fabricados pelo sr. Loventhal e, realmente, a imitação é perfeita, sendo possivel obter, por semelhante processo, verdadeiras obras de arte, taes como vasos, amphoras, pratos, etc.

O sr. Loventhal offereceu-nos amavelmente um porta-cartões, producto da sua fabrica.

E', pois, uma industria nova e futurosa que se funda entre nós.

NOS THEATROS

NOTAS & NOTICIAS

UMA MATINE'E DO TRIANON DEDICADA A'S CREANÇAS CARIOCAS — No proximo sabbado, 19, realiza-se no Trianon, uma festiva matinée dedicada ás creanças cariocas, com a festejada comedia de Antonio Guimarães, "A pupilla do meu tio". Vae ser uma tarde de encanto, com a linda "boite" da Avenida cheia da alegria do mundo infantil, preso de anciedade pelo sorteio da linda boneca, com que a gentil Belmira de Almeida se apresenta na peça, e que será sorteada entre os espectadores. Será por isso denominada essa matinée "A festa da boneca", e está destinada a um grande successo. Os bilhetes para essa tarde de festa infantil, estão desde já á venda na bilheteria do Trianon.

—:—

LE'O FALL, O AUTOR DA "PRINCEZA DOS DOLLARS" VIRA' A' AMERICA DO SUL, EM MAIO — O theatro Cervantes, de Buenos Aires, como se sabe, é administrado por Maria Guerrero e seu marido Fernando Diaz de Mendoza.

Este casal de artistas já concluiu os planos da temporada theatral deste anno.

Nos primeiros dias de maio estreará no Cervantes, uma companhia allemã de operetas, sob a direcção do maestro Léo Fall, o popular autor de "A princeza dos dollars" e de "O camponez alegre", que dará a conhecer ao publico platino as suas ultimas composições.

Depois o theatro será occupado pela companhia franceza de Marie Pierat, uma das figuras de mais relevo do moderno theatro francez. A direcção artistica dessa companhia estará a cargo de Lugne Poe, o director do "L'Oeuvre". Quanto á companhia de Ruggero Ruggeri, o mais brilhante dos modernos actores italianos, que nós vimos aqui, no S. Pedro, em 1909, com Lyda Borelli, não está assentado ainda se virá á America do Sul.

E' possivel que seja dado ao Rio o prazer de apreciar alguns destes conjuntos.

—:—

A REABERTURA DO PALACIO THEATRO — O alegre theatrinho da rua do Passeio, ponto de reunião obrigatorio da sociedade que se diverte, reabre amanhã as suas portas a chic casa de diversões da empresa José Loureiro vae explorar agora ao lado de um genero leve de attracções e cinema, exhibindo em suas continuas os films de mais gosto e de mais luxo que a arte do silencio imprimir. Comprehende-se que dispondo de uma sala ampla, ventilada e de um jardim convidativo, o Palacio terá a frequencia do elemento feminino que adora as emoções da cinematographia, tanto mais sabendo-se que a empresa assumiu sérios compromissos no objectivo de renovar constantemente os seus programmas.

Esperem mais um dia e verão que não ha no noticiado o menor exaggero.

—:—

PALMYRA BASTOS — Regressa hoje a Lisboa, pelo "Araguaya", com sua companhia, a festejada actriz Palmyra Bastos. A brilhante interprete de "Fedora" e sua gentil filha, a senhorita Amelia Souza Bastos, mandaram-nos em attencioso cartão, as suas despedidas.

—:—

ALDA GARRIDO NUMA CAIPIRA — Despede-se hoje, do cartaz do Carlos Gomes, depois de um successo lisonjeiro, a comedia ... de Alda Garrido, "A casinha pequenina", em que a singular ... representando num genero ... bem differente daquelle em que habituamos a vel-a, sahiu-se ... mente, dando-nos, assim, a ... outras faces de sua intelligencia ... vilegiada. Amanhã, a sympathica actriz reapparece num papel de feitio artistico, na burleta de J. ... randa, "Noite de luar", a caipira, que é a alma da peça do ... comediographo. Alda Garrido ... burleta, é, ao que nos informam, ... cedivel. Toda a acção de "Noite de luar" gira em torno do seu papel, ... melhor de quantos tem ella ... pretado.

E' de prever, pois, que o Carlos Gomes, com "Noite de luar", vá ter suas lotações esgotadas, durante semanas a fio.

—:—

O SUCCESSO DE OFF-SIDE — O theatro S. José, desde que se verificou a "première" da espectaculosa revista de J. Brito, "Off-side", tem tido as suas lotações completamente esgotadas.

A revista de J. Brito, que foi scenada com luxo extraordinario, ... ma pela "verve" de seus dialogos, ... las criticas aos nossos costumes e ... las situações de irresistivel comicidade, que surgem, a todo o momento, no decorrer das representações.

"Off-side" tem o "record" das ... tagens.

—:—

"A PUPILLA DO MEU TIO" — Sabbado e domingo os bilhetes ... ram por empenho. E hontem, ... de segunda-feira e o tempo ... foi notavel a concorrencia ... sessões do elegante theatro da Avenida.

E' que "A pupilla do meu tio", ... hilariante comedia de Antonio Guimarães, alliando o engraçado de ... situações ao elegante de sua ... gem, é, actualmente, o melhor ... ctaculo que se offerece nos theatros do Rio. Pelo agrado que tem despertado, "A pupilla do meu tio", ... cilmente ao meio centenario.

—:—

FESTA DOS AUTORES "PENNAS DE PAVÃO" — Na proxima quinta-feira, 17, é a recita de homenagem á victoriosa parceria Marques Porto-Affonso de Carvalho pelo brilhante successo alcançado no Recreio, com a applaudida revista "Pennas de pavão".

Os amigos dos autores preparam-lhe agradaveis surpresas.

—:—

FESTIVAES NO RECREIO — Estando em vesperas de viagem ... tinuada companhia Ottilia Amorim, que durante mais de um anno conservou no Recreio em pleno successo, alguns artistas vão ... festivaes. A série é iniciada ... esta dedicada pela companhia ... pathica aggremiação sportiva "... ração do Remo", que se realiza ... dia 18, com a bella revista "Pennas de pavão", e um acto de ... gnol no qual a estimada actriz ... lia Amorim se apresentará como ... dramatica. No dia 20 haverá ... interessante matinée promovida ... actor Americo Paschoal; a 23, ... do actor-ensaiador João de Deus, ... um soberbo programma dedicado ... gentil corpo coral, e a 27, ... da companhia, grande vesperal ... movida por Cesar Marconda, ... um espectaculo cheio de attracções. Entretanto, a feliz revista continuará em scena até á partida da companhia para Porto Alegre, que ... a 29 do corrente.

CINEMA SMART — Av. 28 de Setembro. Tel. V. 706

Hoje — A MULHER E' ASSIM 5 actos da Metro, por Anna Nilson

— ONDE E' ESSE OESTE — uma formidavel producção de Jack Hovie.

Amanhã — "Paixão complicada", magnifico trabalho de Thomas Meighan. (T 23565)

CINE FLUMINENSE

Hoje! — Ultimo dia — Hoje! "O homem que eu amei" 6 actos, por Dorothy Dalton. — SER OU NÃO SER — 5 actos Paramount.

Amanhã: — "O preço do successo", 5 actos Fox, por Buck Jones — "Vidocq", 5º e 6º episodios. (T 23687)

CINE CENTENARIO — Rua Senador Euzebio, 188 e 190

Ultima semana da Rainha do Fado — TRASMONTANA.

Na téla: — "Soirée de gala de Buffalo", Bellissimo film de aventuras, em 6 actos, pelo athleta italiano. — Successo de "A Trasmontana", cognominada a "Rainha do fado". Luxuosa apresentação de toilettes e de scenarios. (T 22617)

Uma bôa lembrança

O salão do ASYRIO é o que melhor convém para a realisação de CHAS OU BANQUETES

Nesta temporada, abrindo o serviço do seu RESTAURANT DE NUIT, sómente ás 10 horas da noite, proporciona a vantagem de tornar INTIMA qualquer REUNIÃO dessa natureza.

Todas as terças-feiras (18533)

Cinema Olympia

Hoje — Programma novo, garantido successo — Hoje.

DADO POR DESAPPARECIDO

7 actos dramaticos pelo artista americano OWEN MOORE

Nos dias de Daniel Boone

7º e 8º episodios em 4 actos, interpretados por Jack Moover

NO FOGÃO

Irresistivel comedia em 2 grandiosos actos por Harold Lloyd

Amanhã: — "Dado por desapparecido", 7 actos; "A indomavel", drama em 5 actos por Gladys Walton.

Quinta-feira: — "Onde é esse Oeste?" 5 actos por Jack Hoxie; "Duas qualidades de mulher", drama em 7 actos. (T 23775)

Cine Theatro Eunice

Rua do Riachuelo n. 130

Empresa: Augusto Vieira e Comp.

Gerente: A. F. Linhares.

O 1º cine-dancing do Rio.

Hoje —::— Animada soirée da moda — Hoje. Incomparavel successo — 1º film: — CAVALLERIA RUSTICANA, 7 soberbos actos da obra prima de Mascagni, transportada para a tela, com admiravel ensecenação. 2º film: — AMOR E CRIME, outro bellissimo trabalho de valor, da Argentine American Corporation, com a interessante May Allison.

Nota: — Durante o tempo que não der entrada para o salão de exhibições, é permittido pela empresa, dansas familiares, no vasto salão de espera. (T 23580)

ELECTRO-BALL CINEMA

EMPRESA BRASILEIRA DE DIVERSÕES

51 — Rua Visconde do Rio Branco — 51

A MAIS POPULAR E QUERIDA CASA DE DIVERSÕES DESTA CAPITAL

A Romantica de New-York

por Betty Compson

Hoje — Continuação do campeonato, ás 4 horas — Luiz e Vergani contra Goanaga e José. Vencedores do partido do dia 13: BLENNER E EGUIA.

Programmas cinematographicos dos melhores fabricantes de films.

Sensacionaes torneios de electro-ball (modalidades do tradicional sport da pelota), disputados por verdadeiros campeões. Bilhares, ping-pong e outras diversões.

AO ELECTRO—BALL CINEMA

51—Rua Visconde do Rio Branco, 51. (T 23789)

Cine Boulevard

HOJE SO' HOJE

Um bellissimo programma

Seis sensações sublimes

Drama da Paramount em 6 actos, com Bebé Daniels e Antonio Moreno

O PODER DA FE'

Drama da Fox em 5 actos por Dustin Farnum.

No palco — CARLITO e LILY, destacando-se o trabalho de Sciencias Occultas.

Amanhã — Carlito em Carne e Osso, num dos seus melhores trabalhos, na téla "Uma grande invenção", Jack Pickford. "O filho do chumeca", film francez. (T 23685)

Companhia OTTILIA AMORIM — THEATRO RECREIO — Empresa: RANGEL & C.

HOJE A's 7 3|4 e ás 9 3|4 HOJE

A CELEBRE E FAMOSA REVISTA DE MARQUES PORTO E AFFONSO DE CARVALHO

Pennas de Pavão

SUCCESSO GRANDIOSO DO QUADRO O MARTYR CARIOCA

AMANHA — "PENNAS DE PAVÃO" — A'S 7 3|4 e 9 3|4.

TODAS AS NOITES

NOVOS E SENSACIONAES NUMEROS PELOS NOTAVEIS SAPATEADORES NORTE-AMERICANOS

HARRY FLEMING AND SWIFT

5ª-feira, 17 — Recitas dos autores de "Pennas de Pavão". (T 21851)

Alerta Carnavalescos!

Não façam suas compras sem verem os preços na

CASA MINERVA

46, RUA DA CARIOCA, 46

Gazes, ilhamas chuveiro, Pano da Costa, belbotinas

Setim Royal muito brihante, metro 2$500

Aos ranchos preços especiaes (1851)

CINEMA CENTRAL

Empresa Pinfildi

Amanhã Amanhã

Maciste

O verdadeiro Maciste

O colossal Maciste!

em

Maciste salvo das aguas

Um sensacional film de aventuras extraordinarias.

Arrojo Audacia Valentia

Exclusividade F. Matarazzo & Cia.

PALACIO THEATRO — Cinema e attracções

Empresa JOSE' LOUREIRO

AMANHÃ — 4ª feira, 16 de Janeiro 1924

Das 7 1|2 horas em deante

Um acontecimento artistico! — JACKIE COOGAN

a creança prodigio — o artista de raça — que é Jackie Coogan — apresenta-se amanhã — na sala do Palacio Theatro — na sua estupenda creação em:

OLIVER TWIST — PROGRAMMA SERRADOR

A mais bella, a mais empolgante adaptação da immortal obra de CHARLES DICKENS

O espectaculo será completado com numeros de attracção — Grande Orchestra

Preços: Frizas - Camarotes 10$000 - Poltronas 2$000

23818

ROGAMOS AOS SENHORES MEDICOS VISITAR A INTERESSE DOS SEUS DOENTES, OS APPARELHOS ORTHOPEDICOS, EXPOSTOS EM NOSSO ESTABELECIMENTO E QUE OBTIVERAM NA EXPOSIÇÃO DO RIO UMA DAS MAIS ALTAS RECOMPENSAS (DIPLOMA DE HONRA).

QUEBRADURA

Para Homens, Senhoras e Creanças

O Prof. Lazzarini devendo ausentar-se para visitar os seus Estabelecimentos do Norte, sente o prazer de avisar a todos os seus clientes, que se acha ainda no seu Consultorio do Rio até o dia

31 DE JANEIRO

Roga-se não esperar os ultimos dias, sendo todos os apparelhos feitos sob medida.

A Hernia é uma molestia da qual ... graves perigos que ... nome de Estrangulamento (na maioria dos casos) Esta molestia (na maioria dos casos) intervenção do cirurgião chega ... da) ás quaes estão sujeitos os hernios, é tão grave que em poucas horas passam da vida á morte, soffrendo horrivelmente, tudo isto por causa ... muitos destes doentes compram cintos não adaptaveis ás qualidades de suas hernias, ou vendidos por pessoas incompetentes. — O estudo das differentes hernias, das suas fórmas e posição e do grão de desenvolvimento é de muita importancia na construcção para o tratamento das hernias e ... sempre servir de guia aos srs. medicos para aconselhar aos seus doentes o cinto a ser fabricado sob medida, segundo a qualidade da doença.

O cinto Electrico Orthopedico do Prof. Lazzarini é um maravilhoso apparelho feito sob medida, sem nenhuma mola de ferro, completamente de tecido Elastico, leve, invisivel e suave permittindo aos enfermos montar a cavallo, fazer qualquer trabalho ou fadiga, contendo a mais volumosa quebradura, a qual está fixada em brevissimo tempo.

AVENIDA GOMES FREIRE, 124 — Por cima da Pharmacia, das 10 da manhã até ás 5 da tarde. Entrada pela Rua do Rezende.

TRIANON — O ponto preferido pelas familias cariocas — Companhia Brasileira de Comedia

HOJE — A's 7 3|4 e ás 9 3|4 — HOJE

Augmenta o successo da comedia de Antonio Guimarães

A PUPILLA DE MEU TIO

A peça mais alegre da actualidade. Sabbado, 19 — Vesperal dedicada ás creanças cariocas, com o sorteio de uma linda boneca.

Amanhã e sempre — A PUPILLA DE MEU TIO. A seguir: "O TRUC DE BALTHAZAR", 3 actos, traduzidos e adaptados por Duarte Ribeiro. (T 23785)

THEATROS DA EMPRESA PASCHOAL SEGRETO

S. JOSE'

Direcção artistica: LUIZ PEIXOTO — Direcção scenica: ISIDRO NUNES

Maestro regente da orchestra ASSIS PACHECO — Maestro ensaiador: PAULINO DO SACRAMENTO

HOJE —:— A's 7 3|4 e 9 3|4 —:— HOJE

"RECORD" DAS GRANDES MONTAGENS — LUXO! — ARTE! — ESPLENDOR!

Representações da revista-fantasia em dois actos, 15 quadros e duas apotheoses, original do applaudido escriptor theatral J. BRITO (o Antonio da "A Noticia"), musicas originaes e compiladas pelos maestros ASSIS PACHECO e EDUARDO SOUTO, todos da S. B. A. T.

OFF-SIDE — O MAIOR SUCCESSO THEATRAL DESTE ANNO!

TODA A COMPANHIA DO S. JOSE' TRIUMPHA NA PEÇA DO ELEGANTE ESCRIPTOR!

As IRMÃS IRIS, bailarinas classicas caracteristicas, apresentam notaveis marcações choreographicas.

CINEMA MODERNO — "A chicoteada" (seis actos) e "Nos dias de Daniel Boone", (5º e 6º episodios).

CARLOS GOMES

COMPANHIA DE BURLETAS GARRIDO

HOJE - A's 7 3|4 e 9 3|4 - HOJE

Duas ultimas representações da comedia romantica de Alda Garrido.

A CASINHA PEQUENINA

AMANHA — A'S 7 3|4 e 9 3|4 — AMANHA

A burleta de J. MIRANDA — "NOITE DE LUAR", em que Alda Garrido, no papel de uma caipira, tem excellente creação. (T 23794)

Cine Theatro Riachuelo

Rua Magalhães Castro, 189 — Empresa G. Bezerra. Tel. Jard. 282.

Empresa G. Bezerra — HOJE: Na téla: "A SOMBRA DA CADEIRA ELECTRICA. Bello film da Paramount, em 6 actos — 2º film: "A ACROBATA, em 5 actos por Mabel Normand.

Quarta-feira: — Sessão elegante, dedicada ás exmas. familias. — No palco — Grande estréa da famosa troupe Ramos, o maior e mais perfeito imitador da mulher. 6 numeros, grandes variedades, luxo e alegria. (T 23750)

CINEMA MODELO

Rua 24 de Maio, 237 — Hoje — "Romance de um pintor celebre", 6 actos intensos; May Allison, em "Pequena endiabrada", 6 actos estupendos.

Amanhã, quinta e sexta-feira, não haverá espectaculo para conclusão das importantes obras por que este cinema acaba de passar, e que o tornarão uma das maiores casas do Rio. (T 10631)

Cinema Mattoso

Praça da Bandeira

HOJE! HOJE!

Preços communs!

Catherine Calvert, em: NÃO ME QUERES MAIS? 7 actos. — Margarida Clark, em: MARIASINHA AMOROSA. — Film da Paramount em 6 actos.

Amanhã: — "Dá-me um beijo, sim" e "Elle e ella". (T 23790)

BRASIL

HOJE!

HAROLD LLOYD, em "CASA-TE E VERA'S". Mae Marsh, em "CORRIDA GLORIOSA". Kathlyn Williams e Matt Moore em "O LAR DE UM HOMEM".

Amanhã: — Mr. Rodolpho Valentino, em "Cadeias de amor".

Haddock-Lobo

HOJE!

MAE MURRAY, em "FLOR DE OURO". — Alice Lake e John Bowers, em "CORAÇÃO DE GELO".

Amanhã: — "A ballarina dos Borgias".

TIJUCA

HOJE!

JACK PICKFORD, em "UMA GRANDE INVENÇÃO", e Corine Griffith e Harrison Ford, em "OH!! BROADWAY!!

Amanhã: — Jack Hoxie, em "Onde é esse Oéste".

AMERICA

HOJE!

BETTY BLYTHE, na superproducção "A RAINHA DE SABA'". E mais REVISTA ODEON.

Amanhã: — ... Peters e Florence Vidor em "Labios que mentem". (T 21829)

Cinemas da Empresa Vital Ramos Castro — Rua de S. Pedro, 222 - Tel. N. 6557

POPULAR — Rua Marechal Floriano, 103

HOJE! — A DECADENCIA HUMANA — 8 actos.

O HEROE DAS SELVAS — 4ª e 5ª séries.

O MODERNIZADOR — 2 actos comicos.

AMANHA: — QUERER E' PODER.

MASCOTTE — Rua Archias Cordeiro, 230. (Meyer).

HOJE! — OH! BROADWAY — 7 actos.

VIDOCQ — 3ª e 4ª séries — 5 actos.

AMANHA: — A LEI SUPREMA.

PRIMOR — Avenida Passos, 119—121

HOJE! — Dorothy Dalton, em: O HOMEM QUE EU AMEI — 6 actos.

A LEI SUPREMA — 5 actos.

A PRAGA DA VELOCIDADE — 2 actos comicos.

AMANHA: — OH! BROADWAY!

EXCELSIOR — Rua do Cattete

HOJE! — MILAGRES DE AMOR — 6 actos.

OS TEMPOS MUDAM — 5 actos.

AMANHA: — DE VENTO EM POPA.

BREVE
A BORRASCA
O primeiro film colosso 1924

Quinta-feira
A CORRIDA DE KENTUCKY
Emoções sobre emoções! — Um dos maiores triumphos cinematographicos apresentados por Carl Laemmle, com um elenco de estrellas á frente o mascote e o grande REGINALD DENNY — Direcção do grande e famoso KING BAGGOT.
E mais: DE VOLTA A' TERRA — 2 actos chistosos da Century Comedy

A MULHER DE BRONZE
Protagonista: CLARA KIMBALL YOUNG
UNIVERSAL JORNAL

HOJE NO CINE PALAIS
Um film especial da Metro

CORREIO SPORTIVO

FOOTBALL

A PROXIMA FESTA DANSANTE DO FLAMENGO

Já os *habitués* das excellentes festas dansantes do Flamengo andavam saudosos de suas magnificas reuniões desse genero, é que, se não nos falha a memoria, desde 14 de novembro que ellas se não realizavam e isso trazia os seus associados em constante sobresalto. Teriam os directores do rubro negro resolvido supprimir tão encantadoras *soirées!*

Agora, porém, chega-nos a bôa nova de que no proximo dia 19, sabbado, serão recomeçadas tão distinctas reuniões e podemos quasi que assegurar que ella será realizada nos lindos salões da Associação dos Empregados no Commercio do Rio de Janeiro, o que quer dizer que os socios do Flamengo, de todos os bairros, terão a sua festa mensal em um ponto central e accessivel a todos.

***

O FESTIVAL DOS ESCOTEIROS FLUMINENSES

No campo do Byron F. C., em Nictheroy, realizou-se ante-hontem o festival sportivo da Associação dos Escoteiros Fluminenses.

Foi disputado um match de football entre o Barreto F. C., campeão daquella cidade e o Canto do Rio F. C. e uma prova de dynamometria entre associados do Vasco da Gama, daqui do Rio e um combinado Gragoatá-Byron-Canto do Rio. No jogo venceu o Canto do Rio por 3 x 1 e nesta ultima disputa, a turma carioca, que se compunha dos seguintes sportsmen:

J. R. Gleco, Manoel Ferreira, Romeu Pegasha da Silva, Vasco de Carvalho, Joaquim Pires, Waldemar Scheiffer, José Silva, Alberto Ayres, José Rodrigues, Alberto Gonçalves, Domingos Vieira da Silva, Francisco Luiz Rodrigues, Joaquim Deveses, Romeu Ginotti, Augusto Ferreira, Paulo do Carmo, José Carvalho, Antonio Tavares, Antonio Muchagata, Nuno Lima e Bernardino Almeida.

***

UMA REUNIÃO DOS CHRONISTAS

Reunem-se hoje, ás 8 horas, na séde da A. C. D. R. J., os chronistas sportivos desta capital.

***

INFORMAÇÕES DIVERSAS

BOTAFOGO F. C. — Reune-se amanhã, ás 9 horas da noite, na séde do club, o conselho deliberativo.

Essa reunião que só se dará com o comparecimento da maioria dos conselheiros tem por fim tomar conhecimento do relatorio da directoria e do parecer da commissão de contas, sobre a situação financeira do club.

*

SÃO CHRISTOVÃO A. C. — A directoria do São Christovão avisa aos socios em atrazo de suas mensalidades a se quitarem com brevidade, para que melhor seja feita a revisão das matriculas para este anno.

*

AMERICA F. C. — O presidente do America convida os membros do conselho deliberativo a se reunirem amanhã, ás 8 1|2 horas da noite, na séde do club, para discussão e votação do parecer da commissão fiscal e posse da nova directoria.

*

RIVER F. C. — O conselho deliberativo do River vae se reunir hoje, ás 8 horas da noite, para eleger a nova directoria do club.

*

HELLENICO A. C. — Estando marcado para o dia [illegible] o inicio do torneio interno de football, a directoria do Hellenico convida os interessados a [illegible]

Boqueirão do Passeio — Antonio Amelio e Juvenal Moreira da Costa.

Vasco da Gama — Ainda não enviou credenciaes.

Guanabara — Idem.

S. Christovão — Antonio Pinto dos Santos e Joaquim Balter Junior.

Internacional Tony Bahia e Benedicto Sarmento.

Sport Club Fluminense — José Soares Filho e José de Oliveira Campos Junior.

Depois de installado, o conselho procederá a eleição de directoria, sendo a seguinte a chapa formada:

Presidente, J. Oliveira Santos; vice-presidente, Antunes Figueiredo; 1º secretario, Flavio Vieira; 2º secretario, J. Oliveira Campos Junior; 1º thesoureiro, José Moura, 2 thesoureiro, Joaquim Baltar Junior.

*

C. R. GUANABARA

O presidente do Guanabara, convida a todos os socios que fazem parte do Conselho Deliberativo a se reunirem em segunda e ultima convocação na quinta-feira, 17 do corrente, ás 8 horas da noite, afim de elegerem o 2º vice-presidente, cargo que se acha vago em virtude das escusas apresentadas pelo socio recentemente eleito.

*

C. R. VASCO DA GAMA

O presidente do Vasco convidou os membros do conselho deliberativo para se reunirem, hoje, ás 8 1|2 horas da noite, na séde do club.

*

C. R. BOTAFOGO

A thesouraria do Botafogo está a disposição dos socios, todos os dias, excepto ás quintas-feiras, das 7 ás 9 horas da manhã, para prestação de contas.

*

G. R. GRAGOATA'

O conselho deliberativo do G. R. Gragoatá reune-se hoje, ás 8 horas, para ouvir a leitura do relatorio annual e proceder as eleições da commissão de contas e da directoria para este anno.

NATAÇÃO

OS PROXIMOS CONCURSOS

Na secretaria da Federação do Remo, encerram-se, amanhã, ás 8 1|2 horas da noite, as inscripções para os concursos aquaticos que vão ser realizados no dia 27, promovidos pelo C. R. Botafogo.

PING PONG

Club Reserva Naval

Tendo iniciado hoje o torneio de ping-pong, o director de sports terrestres, convida a todos os srs. inscriptos a comparecerem á séde social á rua do Mercado n. 20, para tomarem parte nas provas preliminares do respectivo torneio.

Esse terá inicio precisamente ás 20 horas.

BOX

O MATCH ENTRE JOHNNY CACHEREPET E WILLIE PETERS

Está despertando algum interesse em nosso mundo sportivo o encontro que se vae effectuar depois de amanhã, 17 do corrente, entre o boxeur brasileiro, Johnny Cacherepet, do C. N. C. P. e o terrivel campeão barbadiano, até agora invencivel, Willie Peters.

Essa luta vae ser levada a effeito no theatro da Exposição.

Ha, entre os nossos afficionados, grande anciedade pelo epilogo desse combate, não só pela audacia de Cacherepet em desafiar Peters, como tambem pelo [illegible] o melhor.

Cacherepet, desde que iniciou sua carreira no ring, ainda não foi vencido, nem mesmo aos pontos.

Eis as suas lutas:

Onadir Sampaio, Cacherepet, em 15 rounds, empate;

Com Albino Alonso, empate; com Furriel, paulista, venceu, por K.O., no 5º round; com Battlin Dutch, venceu no 15º round, por pontos, sendo que, nesta luta, Dutch foi varias vezes ao sólo.

As suas medidas são estas: altura, 1m,86 c.; extensão de braços, 1m,90 c.; biceps, 33 c.; peito 99 c.; ante-braço, 31 c.; pulso, 18 c.; pescoço, 38 c.; cintura, 74 c.; peso, 69 kilos e 500 grammas; edade, 19 annos.

RODRIGUES ALVES X ROMEU GARCIA

No proximo dia 19 do corrente, o nosso publico vae ter opportunidade de assistir, finalmente, ao encontro entre Rodrigues Alves e Romeu Garcia.

Essa contenda ha muito que está sendo esperada. Ha mais de dois annos, que se aguarda esse combate. Agora, entretanto, após uma serie de incidentes, os dois managers desses pugilistas, chegaram a um accôrdo e firmaram o respectivo contrato para o match.

De accôrdo com esse contrato, nenhum dos dois adversarios poderá abandonar o ring, tendo a luta de se decidir por pontos, ou por knock-out.

Como se trata de um match entre dois campeões de nomeada, entre nós, pois, quer Romeu Garcia, quer Rodrigues Alves, são dois nomes feitos em nosso box, é de esperar que a luta alcance o mais completo exito e seja muito renhida.

As opiniões, acerca do desfecho do match, estão, mais ou menos divididas.

Willie Peters, por exemplo, que é um boxeur de grande valor, tem confiança no valor e na technica de Rodrigues Alves.

Outros, entretanto, são de opinião que Romeu vencerá por knock-out, inevitavelmente.

AS LUTAS PRELIMINARES

São os seguintes as lutas preliminares do match do dia 19, entre Rodrigues Alves e Romeu:

1º match, ás 9 horas da noite — 6 rounds, de 3 minutos, com luvas de 4 onças, reforçadas: Horacio Guimarães contra José Muzi; ambos com 61 kilos.

2º match — Donato Pires, alumno do sr. Scherer, contra Henri Fort; 6 rounds de 2 minutos.

3º match — 6 rounds de 3 minutos: Valentin Produno, contra Annibal Arizaga.

4º match (exhibição) — 2 rounds — Willie Peters contra Laurindo Armando.

O juiz da luta entre Horacio Guimarães e José Muzi, que está sendo esperada com muito interesse, será Willie Peters.

BLOIS X VALENTE

No ring do Centro Nacional de Cultura Physica, realizou-se ante-hontem o match de box entre Blois, o conhecido boxeur patricio e Americo Valente, da categoria de leves, e ex-campeão de seu peso em Portugal.

O match foi em 10 rounds e no final Blois venceu por pontos, depois de castigar bastante o adversario.

Agora, um aspecto da luta: Blois jogou bem, não ha duvida, mas abusou de alguns trucs que a assistencia chegou a reclamar. Empurrou varias vezes o adversario e a vez que o atirou fóra das cordas, não o fez por sôco, empurrou-o mesmo. A não ser isso, no mais foi bem e ligeiro e mais forte que é mesmo mais que Valente, não podia perder.

Valente é menos completo e a não ser uns rompantes que tem ás vezes, no mais, pelo menos foi assim, limita-se o apanhar do adversario. Não houve um unico round que por duas ou tres vezes não fechasse o rosto entre as luvas e curvasse o corpo, offerecendo-se aos murros do outro. O resultado era certo: aguentava todas as bordoadas e quando se levantava deixava evidente o seu abatimento. Mas, no entanto, Valente tem seus recursos, aliás, bem escondidos: levando desvantagem em todos os rounds, resistiu e resistiu 10 rounds inteiros, o que seria difficil de se verificar com algum outro.

O resultado das preliminares foi o seguinte: Iberê Pragana venceu Carlos Gallizo, no 2º round, porque os seconds de Galliza o quizeram, jogando a toalha; e Albino Barreiro e Antonio Fernandes, não jogaram até o final, por isso que o juiz suspendeu a luta em meio.

A terceira preliminar, marcada entre Spinelli Santi e Arthur Amorim, não se realizou por não comparecerem os competidores, ambos doentes.

Em todos os jogos, actuou o sr. Antenor Dutra.

UM DESAFIO ACCEITO

Procurou-nos hontem o sr. João Scherer, pedindo para convidarmos o manager do sr. Humberto Blois, para, amanhã, quarta-feira, ás 5 horas da tarde, nesta redacção. Trata-se de marcar o encontro de Blois com Romeu Garcia que, no ring do C. N. C. P., na noite de sabbado passado, havia desafiado o vencedor: desafio este que foi immediatamente acceito por Blois.

AUTOMOBILISMO

CUIDADOS EXIGIDOS PELOS FREIOS

Nos Estados Unidos iniciou-se, em mais de cincoenta cidades ao mesmo tempo, energica campanha sob os auspicios do Conselho de Segurança Nacional, tendente a diminuir quanto possivel o numero de accidentes produzidos pelos conductores de automoveis. Logo ao principio se póde provar que uma grande parte desses desastres não corria por conta de descuido da victima ou impericia do chauffeur, mas do máo funccionamento dos freios.

Fizeram-se logo estatisticas investigadoras que se estenderam por todo o territorio da União, e do resultado se apurou que mais de tres milhões de carros trafegavam no paiz sem freios que pudessem responder ao appello, que se lhes fizesse.

Rapidos em suas decisões, os americanos tomaram desde logo a medida que lhes pareceu mais racional, e crearam nessas cidades um corpo especial de mecanicos encarregados de obrigarem os proprietarios de automoveis e caminhões a submetter seus carros a frequente revisão principalmente no que se refere ao estado de conservação dos freios.

Como medida auxiliar, as autoridades foram logo designando varios peritos para fazerem conferencias não só' para salientar os perigos derivados das imprevisões como para habilitar os conductores dos carros a saberem as condições em que se encontram os vehiculos a seu cargo.

E' claro que não nos atrevemos a desejar qualquer coisa deste genero no Brasil, por mais remota que pudesse ser...

***

EXPORTAÇÃO DE BORRACHA EM BRUTO

A Inglaterra pensou em prohibir ha dois mezes a exportação da borracha em bruto das plantações do Oriente. Foi o bastante para um movimento formidavel de protesto nos Estados Unidos á frente do qual esteve desde logo o sr. Harvey S. Firestone, um dos principaes fabricantes de pneumaticos da União.

O Brasil e a sua borracha são sem duvida, desconhecidos na grande republica, pois não chegaram aqui noticias de quaesquer procuras, consultas sequer sobre a rica hevea do Amazonas.

Entretanto, no movimento de protesto a que nos referimos tomaram parte todos os fabricantes de artigos de borracha, constructores de automoveis, fabricas que usam a borracha como base das suas actividades, afim de providenciar de modo a evitar a situação critica que a referida prohibição lhes possa crear.

A esses homens tão afflictos, não houve decerto quem fizesse ver que o Brasil, por si so', abasteceria, annos e annos, da melhor borracha do mundo!

REMO

INSTALLA-SE HOJE O CONSELHO DA F. DO REMO

Está marcada para ás 8 1|2 horas da noite de hoje, a sessão de installação do conselho da Federação Brasileira das Sociedades do Remo.

Esse conselho terá a seguinte constituição:

Botafogo — Flavio Vieira e Armando de Oliveira Flores.

Gragoatá — José Moura e Alfredo Luiz Ribeiro.

Icarahy — Antonio Nunes Figueiredo e Rodolpho Macedo.

Flamengo — José de Oliveira Santos e Aloysio de Hollanda Tavora.

Natação — Octavio Ferreira de Mello e Lamartine Pinheiro Alves.

TURF

DERBY-CLUB

A corrida de domingo proximo

Para a reunião de domingo proximo, no hippodromo do Itamaraty, em favor do Centro dos Chronistas Sportivos, ficou hontem organizado o seguinte programma:

Premio 22 de Abril — 1.500 metros — 3:000$000 — Cambrai 51 kilos, Atyra 47, Jazz Band 49, Rigor 49, Mommento 48, Tribuna 48 e Torpedo 50.

Premio Commendador Seabra — 1.100 metros — 3:000$000 — Modesto 48 kilos, Querella 48, Insinuante 52, Violento 49, Negrita 50, Rayon 51 e Pillete 51.

Premio Taça Seabra — 1.609 metros — 3:000$000 — Incendio 50 kilos, Herõe 51, Aristéa 51, Esplendida 51, Diamantina 49, Celeuma 48, La Fére 52 e Espirita 48.

Premio Itamaraty — 1.609 metros — 3:000$000 — Malandrim 52 kilos, Querella 48, Alza 51, Violento 50, Mouchette 51, Wilson 49, Gallo 52, Pretoria 50 e Pobre Juglar 49.

Premio Derby-Club — 1.750 metros — 3:000$000 — Aeroplano 50 kilos, Eclipse 53, Noiva 50, Nympha 52 e Rio Pardo 50.

Premio Jockey-Club — 1.609 metros — 3:000$000 — Alsaciana 51 kilos, Palmella 52, Capataz 52, Media Rienda 50 e Heriot 52.

Premio Centro dos Chronistas Desportivos — 1.800 metros — 3:5000$000 — Whisper 50 kilos, Nero 55, Salerno 53, Bdrlon 49 e Nikette 49.

Premio Associação Brasileira de Imprensa — 1.609 metros — ... 3:000$000 — Nijinsky 49 kilos, Tapajóz 53, Gallo 47, Loima 50 e Cae nagua 52.

***

JOCKEY-CLUB

Resoluções da directoria de corridas

Em sua reunião de hontem para julgamento da corrida de domingo ultimo, a directoria de corridas do Jockey-Club adoptou as seguintes deliberações:

a) — De accordo com a communicação do starter, suspender até o dia 31 de janeiro o jockey Fernando Barroso, por infracção do artigo 155 do codigo;

b) — suspender o aprendiz Jordão omes até 15 de fevereiro, por infracção dos artigos 155 e 161, nos premios "Criadores", "Circulo de Imprensa" e "Associação Brasileira de Imprensa";

c) — Multar em 200$000 o jockey Claudio Ferreira, por infracção do artigo 161, no premio "Associação de Chonistas Desportivos";

—d) prohibir a inscripção da egua Regateira até que fiquem constatadas suas condições de docilidade;

e) — chamar á secretaria o tratador Gabriel Reis;

f) — Mandar pagar os premios.

***

CORRIDAS NO RIO GRANDE

Porto Alegre, 14 — Resultado das corridas realizadas hontem: 1º pareo, 1.100 metros Neptuno e Suzi. Tempo 73 3|5; 2º pareo, 1.400 metros, Desordem e Cerrito. Tempo 95 segundos; 3º pareo 1.400 metros, Trovão e Colibi. Tempo 93 2|5; 4º pareo, 1.600 metros, Impossivel e Gomorra. Tempo ... 108 7|5; 5º pareo, 1.500 metros, Guajavin e Alegrete. Tempo ... 100 2|5; 6º pareo, 1.500 metros, Psi e Emir. Tempo 100; 7º pareo 1.600 metros, Alice e Norma. Tempo, 105 3|5; 8º pareo, 1.600 metros, Emir e Cangerona. Tempo 107 segundos.

COMO CORRERAM OS EXAMES DA ESCOLA PROFISSIONAL DA POLICIA MILITAR

Os exames vestibulares

Em ordem do dia de hontem tornou publico o commandante geral da policia Militar, haverem terminado, com exito, os trabalhos da Escola Profissional, relativos ao anno lectivo de 1923, de que resultou a matricula de 24 alumnos no 2.º anno, e a concessão de diplomas a 15 sargentos que concluiram o curso, e marcou o dia 6 de fevereiro proximo para o exame vestibular a que devem ser submettidos os 26 candidatos já inscriptos. A banca examinadora, constituida do tenente coronel Sebastião Corrêa Fontes, capitães Alvaro Arêas e Raul Mello Müller de Campos, reunir-se-á, nesse dia, ás 9 horas, para esse fim.

A proposito da boa marcha do ensino lê-se na mesma ordem do dia: "Tendo em vista os resultados dos exames da Escola Profissional, publicado em ordem do dia de hoje, para o qual muito concorreu o seu corpo docente, com a maior satisfação louvo os professores: — tenentes coroneis Aaôr Brasileiro de Almeida, Sebastião Corrêa Fontes e Gustavo Moncorvo Bandeira de Mello; majores José de Araripe Macedo, Rodolpho Vossio Brigido, Joaquim de Souza Reis Netto e dr. Julio Mirabeau de Azevedo Soares; capitães Isauro Reguera, Alvaro Rrêas, Raul Mello Müller de Campos e Mario José Pinto Guedes; e 1.º tenente Mario Travassos, pela comprovada competencia, extremada dedicação ao ensino e superior criterio com que se houveram no desempenho de suas obrigações, concorrendo para exaltar o nome dessa Escola, e justificando plenamente a confiança do commando designando-os para o exercicio desse difficil e espinhoso encargo. São tambem dignos de louvores o capitão Albino Monteiro, encarregado da Escola, pelo zelo, criterio e dedicação com que se tem desobrigado de suas funcções, mantendo sempre em ordem e em dia o expediente da Escola, e o academico de medicina Tasso de Camargo, preparador de physica e chimica, pela valiosa coadjuvação prestada ao ensino, com assiduidade, interesse e competencia."

NOTAS RELIGIOSAS

ROMARIA A' PARAHYBA DO SUL — Promovida pela Liga Catholica Jesus, Maria, José, da matriz de São Luiz de Gonzaga, de Madureira, realiza-se no dia 10 de fevereiro, a grande romaria á freguezia dos Apostolos São Pedro e São Paulo, da cidade da Parahyba do Sul, onde haverá grandes festejos.

As passagens são encontradas na matriz de Madureira, com os prefeitos da Liga e as senhoras zeladoras.

Cariocas!!

Notem o magnifico serviço de Taxis que gosam nesta cidade.

A quantidade de autos de aluguel no Rio de Janeiro, alliada, ao serviço efficiente que prestam e á sua baixa tarifa, constitue um facto sem igual em outra qualquer parte do mundo, mesmo em cidades de duas e tres vezes o seu tamanho.

Pelo menos assim o comprovam os dados reunidos pela Companhia Goodyear.

Nenhuma das cidades mais populosas gosam de uma tarifa tão reduzida como esta.

Em nenhuma outra parte se encontram com tanta facilidade, á sua immediata disposição, os autos de aluguel, ou taxis.

Em qualquer parte que se os queira, seja no centro, seja nos bairros mais afastados, lá estão elles. Ninguem precisa esperar e perder seu tempo.

Sempre ha um taxi á mão. E' sem duvida um excellente serviço e indiscutivelmente mais barato que em qualquer outra cidade do mundo, portanto

FAÇAM USO DO RAPIDO, BARATO E EFFICIENTE AUTO DE ALUGUEL OU TAXI

E escolha aquelles equipados com pneumaticos GOODYEAR; a banda de rodagem GOODYEAR, devido ao seu desenho especial, evita as derrapagens e a construcção Goodyear proporciona maior conforto no rodar.

EM TODO O MUNDO, MAIS PESSOAS USAM PNEUMATICOS GOODYEAR DO QUE DE QUALQUER OUTRA MARCA.

COMPREM SEUS PNEUMATICOS GOODYEAR EM QUALQUER UM DOS SEGUINTES

REVENDEDORES AUTORIZADOS DE GOODYEAR, NO RIO DE JANEIRO.

Revendedores — Rio Branche. **Rio, Dezembro, 21, 1923.**

A. Dias & Martins	Rua da Gloria 86	Julio Pereira & Comp.	Rua Treze de Maio 40
A. Oliveira Brito & Comp.	Rua Maranguape 7	L. Salgado & Comp.	Rua Frei Caneca 7 a 9
A. F. C. de Souza	Av. Gomes Freire 3	Luiz F. Braga	Rua Senador Dantas 122
Canella Moreira & Comp.	Av. Mexico 150	Manoel Marques da Silva	Rua da Passagem 17
Cia. Commercial e Maritima	Rua Benedictinos 1 a 7	Martins de Mello & Comp.	Rua São Christovão 563-565
Cid & Alexandrino	Rua Riachuelo 20	Martins & Reis	Praça dos Governadores 1
Colombo Gamberini & Comp.	Rua Ev. da Veiga 63	Maximo Conde Torres	Av. Gomes Freire 60
Cordeiro & Irmão	Rua Marquez Abrantes 213	Mello Figueira & Comp.	Praça da Republica 52
Cooperativa dos Chauffeurs	Largo do Machado 27	Moreira Braga & Comp.	Rua Evaristo da Veiga 24
Cooperativa dos Chauffeurs	Rua Barroso 213	Mauricio Ferreira Braga & Comp.	Av. Mexico, esq. Barão S. Gonçalo
Cooperativa dos Chauffeurs	Rua Visc. Itauna 341	Pedro E. dos Santos	Praça dos Arcos 10
Dias Carneiro & Comp.	Rua Frei Caneca 41	S. Gorenstin	Av. Mem de Sá 102
Duarte & Santos	Rua do Cattete 141	T. L. Wright & Comp.	Rua Evaristo da Veiga 142
J. Gonçalves Duarte	Rua Evaristo da Veiga 136	Wilson King & Comp.	Rua da Constituição 47
J. S. Gonçalves & Comp.	Av. Mem de Sá 99	Willy Borghoff & Comp.	Rua Evaristo da Veiga 130
Imard & Comp.	Rua Sete de Setembro 75	Manoel Luiz de Carvalho	Rua Salvador de Sá 19
João Daré	Rua Marquez de Abrantes 178	Silva & Carvalho	Rua Mariz e Barros 83
José da Silva Gonçalves	Rua Voluntarios da Patria 18	Francisco d'Almeida	Praça Marechal Deodoro 34

GOODYEAR

(18512)

Stock completo de
MATERIAL DE CABINE
PATHE' e GAUMONT
COMPANHIA BRASIL CINEMATOGRAPHICA
Av. RIO BRANCO, 137

NOTAS CARNAVALESCAS

As ultimas creações de "Sinhô", o "rei do samba" carioca — "Ave de rapina" e "A todo panno" são o successo do dia.

Sinhô, o popularissimo *Sinhô*, é incontestavelmente o "rei do samba carioca". Apezar de ser a inveja um facto, ninguem lhe poderá tão cedo arrebatar esse titulo, que lhe conferiram os seus patricios e que elle com tanta galhardia e nobreza sabe conservar.

Desde o exito ruidoso do "Pelo telephone", a carreira de *Sinhô* tem sido um triumpho constante. Não ha carnaval em que elle não se firme, desde logo, plenamente victorioso. Por exemplo: o deste anno. Ainda não chegamos ao fim de janeiro e eis que a cidade toda já sabe de côr as canções, as marchas e os sambas com que *Sinhô* vae concorrer para o maior brilhantismo do reinado louco de Momo. E uma coisa não ha a duvidar: é do successo que elles estão alcançando, e que valem por mais uma legitima consagração dos talentos de *Sinhô*.

"Ave de rapina" e "A todo panno" são dois delles, e, talvez, os melhores.

Eis aqui a letra do primeiro:

1ª Parte

Quem dá esqueça...
Quem apanha quer se vingar...
O tempo é pouco
P'ra quem não póde esperar.

2ª Parte

Apita, agora,
Ave de rapina!
Apita, agora,
Que é a tua sina.

Eis "A todo panno":

1ª Parte

Formaste pulo,
Como onça ligeira...
Fizeste capa
Da nossa pura bandeira.

O *Ba-ta-clan*,
Toda gente diz,
Porém
"Je passe la femme chic de Paris..."

"Qu'est-se que tu penses"
Que isto não cança!
Maldita seja
A tua lembrança!

Cachorro esperto
Que eu conheço é lobo.
Estás crescendo,
Estás ficando bobo.

*

Evohé!... Approxima-se o grande dia natalicio dos queridos e invenciveis campeões do Carnaval Carioca, os gloriosos Democraticos. Ao longe ouve-se o som dos clarins que estão annunciando ao mundo inteiro que está chegando a hora do Povo justo e amigo prestar as homenagens do estylo aos heróes da Graça e da Folia, os foliões da Legião da "Aguia Altaneira", os defensores do pavilhão alvi-negro do Castello dos "Carapicús".

E' no dia 19 do corrente, sabbado proximo, o dia natalicio da fundação do Club dos Democraticos. A sua digna directoria composta de uma phalange de homens trabalhadores e de grande valor em nosso meio social e commercial, homens dedicados e honestos, homens dignos da nossa estima e admiração, está preparando um monumental baile-banquete, que será uma verdadeira apotheose á Folia.

Além da excellente orchestra jazz-band Santa Cecilia, que tem á sua frente o maestro Brito Fernandes, abrilhantará a festa do anniversario do Castello dos Democraticos a festejada e gloriosa banda de musica do Centro da Colonia Portugueza, dirigida pelo professor Pastor. Nada faltará para o realce da festa dos "Carapicús", graças aos esforços dos maioraes do "Castello".

Diplomata, o sympathico secretario, iniciou a expedição de convites, que são lindos.

Muitas surpresas estão reservadas para sabbado proximo no Castello e assim marcará o Club dos Democraticos mais uma victoria nos Annaes Carnavalescos em paginas de ouro.

*

Tenentes. — Encantadora foi a festa que os "Baetas" offereceram, ante-hontem, na "Caverna", em homenagem aos chronistas carnavalescos.

O salão ricamente ornamentado de flores naturaes, cerca-se de lindos "paneis" com as caricaturas de todos os chronistas carnavalescos trabalho do artista Nery, que causou grande successo.

Tasso Barbosa, o maioral da "Caverna", estava radiante com o exito obtido pela festa do grupo dos Reconhecidos, tendo a seu lado os baluartes Padua, Raboje, Qui-Ninho, Rios, Tizana, Pilhares e outros foliões. No salão de banquete, no 2º andar, depois de servida a feijoada, Raboje, fez um brilhante discurso de saudação aos homenageados e ao terminar fez entrega a cada chronista de uma significativa lembrança daquella festa da "Caverna".

Abrilhantaram as dansas a banda de musica do Batalhão Naval e a Naval Jazz-Band sob a batuta do mestre A. Rodrigues de Jesus.

Foi um successo.

Agua de Junquilho

Producto scientifico de belleza. Para branquear, amaciar e aformosear a pelle. Tira sardas, pannos, espinhas, rugas, etc. Vidro 4$000. Depositarios: J. Lopes & Comp. Rua Uruguayana n. 44, e em todas as perfumarias, drogarias e pharmacias.

Ap. D. N. S. P. n. 204, de 1|3|923. (20840)

A delegação do Tribunal de Contas em Londres

O Tribunal de Contas, por actos de hontem, resolveu nomear para a delegação do mesmo instituto em Londres: chefe, o auditor Francisco Thompson Flôres e membros os primeiros escripturarios Mario Gitahy de Alencastro e Antonio Levy de Castro Barbosa.

Fallecimento no Rio Grande

Porto Alegre, 14 — Falleceu o capitalista Francisco Mariante, irmão do dr. Mariante, vice-director da Faculdade de Medicina.

A FESTA DE DOMINGO NA CASA DO BOM SOCCORRO

A administração da Casa do Bom Soccorro, a benemerita instituição de S. Christovão, que ampara na sua creche, creanças desde os primeiros dias de nascidas, até 3 annos e instrue nas suas escolas dezenas de meninas pobres, realizou, hontem-hontem, uma sessão solemne para o encerramento das aulas do anno lectivo. A sessão foi presidida pelo conego Cavalcanti, vigario da Parochia de S. Christovão, tomando logares na mesa diversos socios bemfeitores e os representantes da imprensa.

Os trabalhos tiveram inicio com a leitura do relatorio dos serviços que a Casa do Bom Soccorro vem prestando, apresentado pelo secretario.

Seguiu-se a distribuição de premios aos alumnos approvados, constando de medalhas, vestuarios, bombons, doces, etc. Depois de usar da palavra uma das educandas, que produziu um discurso de agradecimento, falou o commendador José Rainha da Silva Carniro, presidente da directoria, que produziu um discurso referente ao acto e historiou a vida da Casa do Bom Soccorro, que vae proseguindo na sua caridosa missão. Seguiu-se a distribuição de roupinhas a todas as creanças da creche. Falou depois, o commendador Marques Leitão, que produziu brilhante saudação á directoria e aos seus auxiliares, pelos serviços que vêm prestando ás creanças pobres.

Depois da presidencia divulgar uma relação de generosos donativos, pediu novamente a palavra o sr. Marques Leitão, para enviar á mesa duas libras esterlinas, em nome das senhoritas Isaura e Julia Freire, filhas do sr. Antonio da Silva Freire, pedindo para serem vendidas em leilão, em favor da instituição. Effectuado esse leilão verificou-se que essas libras haviam sido adquiridas por 100$000, de cada vez e novamente offertadas, pelos srs. dr. Sá Freire, Avelino Mesquita, Ricardo Ramos, Antonio Pinto de Almeida e por um bemfeitor. Um dos arrematantes offereceu a libra para ser dada á primeira creança que pedir agazalho e aquelle bemfeitor para ser novamente vendida em leilão, em outra opportunidade. O commendador José Ranho agradeceu o concurso da assistencia, dos socios bemfeitores e de imprensa e a presidencia encerrou a sessão, exaltando os serviços da instituição para agradecel-os em nome dos pobres e da egreja.

Sorteio d' "A Equitativa"

Realiza-se hoje, ás 2 horas da tarde, na séde social, desta companhia de seguros avenida Rio Branco, n. 125, o sorteio trimestral em dinheiro, das suas apolices.

BANHO A RIGOR... QUE NÃO SE REALIZA

Conforme noticiamos, estava marcado para a amanhã de domingo ultimo, um original banho de mar de casaca, sobre-casaca, smoking ou fraque, calças compridas, camisa de peito duro, sapatos de entrada baixa e cartola, nas praias da enseada da Armação, em Nictheroy.

O referido banho, que era promovido por numeroso grupo de banhistas d'aquellas praias, como signal de protesto contra a ordem absurda do dr. Oldemar Sá Pacheco, juiz criminal, não foi levado a effeito devido á intervenção da policia.

O banho estava marcado para ás 8 horas da manhã, sendo que, desde 6 horas da manhã, grande já era o numero de espectadores que aguardavam do caes a hora do referido banho, sendo maior o numero de soldados, commissarios, sub-delegados e *attachés* da policia, que guarneciam as referidas praias, com ordens de espaldeirar qualquer banhista que apparecesse de casaca e cartola.

Os moços, logo que tiveram conhecimento do numeroso policiamento, deixaram de comparecer ao banho, ficando a policia lograda nos seus projectos bellicosos.

O mais interessante de tudo isto foi um pacato cidadão, que, como espectador, compareceu até a praia para assistir o espirituoso banho, sendo que um dos muitos commissarios, vendo o mesmo descer do caes para a praia deu-lhe ordem de prisão e conduziu-o para a sub-delegacia, sendo posto logo em liberdade por ficar provado ser um simples espectador.

Em todas as rodas de Nictheroy, foi assumpto predilecto o falado banho de casaca e cartola, constando que o mesmo ainda será levado a effeito, visto os banhistas pretenderem requerer uma ordem de "habeas-corpus", para poder tomar banho em trajes de ceriмonia.

Ba-Ta-Clan, o Bonet da moda
AVENIDA PASSOS, 116
MORAES ALVES & C.
(17968)

Afinal, foi seguro o pirata

O malandro, cujo nome é Manoel Francisco da Silva, assim "agia":

Abeirava-se de qualquer transeunte. Todo cheio de mesuras, offerecia-lhe á venda um cordão de ouro, por preço convidativo.

Feito o negocio, o espertalhão sumia-se. O comprador, mais tarde examinando o objecto, via que o mesmo era de metal do mais ordinario.

Contra o pirata foram levadas varias queixa á policia. Esta, hontem, conseguiu prendel-o e vão agora processal-o.

Notas sociaes

NATALICIOS

Faz annos hoje a senhorita Lucilia da Silva Soares, filha do senhor Luiz da Silva Soares, funccionario da Repartição Geral dos Telegraphos.

— Fez annos hontem, a interessante Gilmar, filha do sr. Abilio Ferreira da Silva, funccionario da Thesouraria dos Correios.

CASAMENTOS

Realizou-se sabbado, á rua Visconde do Uruguay, 152, em Nictheroy, civil e religiosamente, o casamento do sr. Dionysio Uzeda, agente commercial, com a senhorita Isabel Ponte, filha da exma. viuva d. Mathilde Ponte e irmã do dr. Alberto Ponte, clinico em São Pedro d'Aldeia, no Estado do Rio.

Testemunharam o acto civil por parte da noiva o dr. Leandro Motta, director de Hygiene na visinha cidade e sua exma. esposa; e do noivo o dr. Alberto Ponte, irmão da noiva.

No religioso foram padrinhos por parte da noiva o sr. Antonio Soares de Almeida, do alto commercio desta praça e sua exma. esposa e do noivo o engenheiro Otto Mendes e sua exma. esposa.

Na "corbeille" da noiva viam-se muitos e delicados presentes, offerecidos pelas familias de sua relação.

— Com a senhorita Alice Miranda, filha do sr. Francisco Miranda e d. Ermelinda Miranda, casou-se a 9 do corrente o pharmaceutico Carlos Emmanuel de S. Thiago, 1º official da Directoria Geral dos Correios e Director da Contabilidade da Associação dos Funccionarios Publicos Civis.

O acto civil realizou-se na 3ª pretoria sendo testemunhas os senhores capitão Barnabé de Carvalhaes Pinheiro Junior e Asyslo Miranda e d. Ermelinda Miranda.

A solemnidade religiosa realizou-se ás 5 1/2 da tarde na residencia do noivo, sendo padrinhos o senhor Augusto Duarte Ribeiro e dona Dorgalita Liberal da Cunha.

Foi celebrante o padre Leopoldo Antonio da Guia.

— A gentil senhorita Josepha Nogueira, filha da exma. viuva dona Laurinda Nogueira, contratou casamento com o sr. José da Costa Bastos, do alto commercio desta praça.

Os actos civil e religioso effectuar-se-ão na residencia á rua General Caldevel, o primeiro ás 14, e o segundo ás 15 horas.

Por parte da noiva serão padrinhos os srs. Miguel da Costa Bastos Junior e exma. consorte e Hyracio da Costa Bastos Junior e senhora.

Por parte do noivo serão padrinhos os srs. Carlos Maggioli e exma. esposa e Antonio [illegible] e a gentil senhorita Laurenia [illegible]. Os noivos partirão para Petropolis no trem ás 16 horas, em viagem de nupcias.

— Com a professora municipal senhorita Hercilia Lanzelotti, filha do sr. Carlos Lanzelotti, contratou casamento o sr. Giovanni Pereira da Charutaria Suissa.

— Contratou casamento com a senhorita Zilda Deschamps Cavalcanti filha do coronel do exercito Constancio Deschamps Cavalcanti o engenheiro Ibere Nazareth.

— Realisa-se no dia 9 o enlace matrimonial da senhorita Stella de Castro Ferreira filha do sr. Augusto Francisco Ferreira e d. Belmira de Castro Ferreira, já fallecidos e sobrinha do conhecido clinico doutor Lafayette Rodrigues Pereira e d. Eleonora de Castro Rodrigues Pereira, com o dr. Rubens Paranhos, distincto Inspector Sanitario e chefe do Posto de Prophylaxia Rural de Santa Cruz, filho do engenheiro dr. Fernando Pereira da Rocha Paranhos e d. Lydia Amelia da Rocha Paranhos, já fallecida.

O acto civil foi realizado na 2ª pretoria civel, ás 10 horas, sendo testemunhados pelo dr. Rocha Paranhos, Brasil Paranhos e Lafayette Pereira e Castro.

A ceremonia religiosa foi celebrada ás 11 horas na Igreja de N. Senhora da Conceição, na Tijuca, sendo paranymphos por parte da noiva o dr. Lafayette Pereira e senhora e do noivo sua irmã, viuva d. Jorge Lossio e dr. Rocha Paranhos.

Ambos os actos foram effectuados na maior intimidade. Após a ceremonia os noivos embarcaram para Friburgo.

Na "corbeille" da noiva havia, entre outros os seguintes objectos:

Do noivo á noiva um lindo relogio pulseira, de ouro; dos paes do noivo, um estojo de escovas de prata; [illegible]

FESTAS

Como nos annos anteriores os srs. Souza Carvalho & Comp. proprietarios da "A Capital" realizaram, ante-hontem, na visinha cidade de Petropolis, uma encantadora festa, que teve logar no "Palacio Crystal".

Pela manhã, em trem da The Leopoldina, partiu de Praia Formosa com destino a Petropolis o pessoal desta firma, chegando ás 9 e 15 da manhã em Petropolis [illegible]

Em dois bondes especiaes a comitiva seguiu com destino ao "Palacio Crystal".

Ahi chegados e depois de pequeno repouso foi servido [illegible]

No "Palacio Crystal" viveu horas de intensa alegria, [illegible] os representantes da imprensa.

Os proprietarios d'"A Capital" [illegible]

As danças seguiram animadas ao som de um Jazz-Band.

[illegible] a comitiva regressou á esta capital.

INAUGURAÇÕES

Inaugura-se hoje, ás 3 horas da tarde, o "Café [illegible]", estabelecimento de propriedade da firma Coelho & Andrade á rua Carmo [illegible]

ENFERMOS

Deixou, hontem, a casa de saude a que se recolhera, para soffrer uma intervenção cirurgica, o sr. Antonio Maria Tavares, guarda-livros da Companhia Expresso Federal.

A operação, que decorreu normalmente, foi, como já noticiámos, de uma appendicite supurada e realizou-a o distincto facultativo dr. José F. Belleza, auxiliado pelos drs. Luiz Carvalhal e Freitas Lima, este anesthesiador.

O sr. Tavares volta ao trabalho, depois de alguns dias de convalescença, completamente curado, pelo que recebeu innumeros cumprimentos de pessoas de suas relações de amizade.

VIAJANTES

Em viagem de nupcias partiu ha dias para o interior [illegible] o sr. Jurandyr Braga dos Santos, estimado funccionario da Western Telegraph Company.

[illegible]

FALLECIMENTOS

Falleceu, hontem, o sr. Antonio Alves, chefe de secção da Directoria de Obras da Prefeitura.

Funccionario zeloso, gozava do maior conceito no meio dos seus collegas.

O finado, que foi um dos fundadores do "O Guttemberg", de Alagôas, prestou relevantes serviços á causa republicana e da Abolição, tendo gozado da particular estima do marechal Floriano Peixoto.

O seu enterro, que foi grandemente concorrido, teve [illegible] representação da Directoria de Obras, que depositou rica corôa sobre o seu athaúde.

No livro de ponto da Directoria de Obras, o chefe do escriptorio assim se externou:

"Ao encerrar o ponto de hoje, não posso deixar de lançar aqui, a expressão da minha mais profunda mágua pelo desapparecimento do velho e querido companheiro Antonio Alves, que durante cerca de 30 annos, illustrou e honrou este livro com a sua assignatura.

Aqui fica, pois, esta ligeira nota como preito da minha saudade e grande admiração ao prezado extincto. 14 de janeiro de 1924 — (A.) *Joaquim P. de Sousa Caldas*."

— Falleceu, ante-hontem, ás 11 horas da noite, d. Sancha Pereira da Costa Lins, viuva do poeta Ludovico Lins.

Logo depois da morte de seu marido, sem ter aqui, então, parente algum, a pranteada senhora recolheu-se ao lar generoso da familia do sr. Henrique Lacoste. Taes eram as virtudes e bondades da viuva, que, aquella distincta familia immediatamente a cercou de todo o conforto e carinho, até ao seu ultimo instante, e isto durante mais de 10 annos.

D. Sancha era cunhada do sr. Francisco Lins, actualmente escrevente juramentado da 2ª vara federal e nosso ex-companheiro de imprensa.

O enterro realizou-se, hontem, ás 5 horas da tarde, no cemiterio de S. Francisco Xavier.

ENTERRAMENTOS

Realizou-se, hontem, o enterramento do menino Mairillo, filho do sr. Domingos Monteiro e de d. Alice Porto Monteiro, saindo o feretro da residencia da rua Teixeira Junior n. 63 para o cemiterio de S. Francisco Xavier. A familia enlutada tem recebido innumeras manifestações de sentimento.

— Sepultou-se, a 12 do corrente, no cemiterio de S. João Baptista, d. Orminda Gonzaga Romeiro, filha do conselheiro J. M. de Souza Gonzaga e de d. Maria da Gloria Cesar Gonzaga, natural do Estado de S. Paulo, e esposa do conhecido clinico de Botafogo, dr. José Gabriel Marcondes Romeiro, residente á rua da Matriz n. 87.

No enterro, que foi grandemente concorrido, viam-se innumeras corôas, palmas e flores em quantidade, que cercavam o corpo da pranteada senhora.

Deixa a distincta senhora, do seu consorcio com o dr. J. G. Marcondes Romeiro, quatro filhos; as senhoritas Marietta e Alayde e os academicos Gilberto Gonzaga Romeiro, quintannista de medicina, e Aluizio Gonzaga Romeiro, quartannista de direito.

Entre as corôas viam-se as seguintes: A' idolatrada Orminda, gratidão eterna de seu esposo; A' inesquecivel Mamãe, o coração de seus filhos Gilberto e Aluizio; A' querida Mamãe, beijos de suas filhas Marietta e Alayde; A' inseparavel irmã Orminda, saudades eternas de Marianna; Saudade de Hilario, Yayá e Filhos; A' querida tia Orminda, Elisabeth, João e filhinhos; A' bondosa Tia Orminda, saudades de Laura e Zeca; A' bôa cunhada Orminda, saudades de Annita; A' meiga Titia Orminda, lembrança de Marilia, Dirceu e Lygia; Saudades de Waldemar, Zizinha, Maria e Té; Saudades eternas de seus sobrinhos Vera e Marinho; Homenagem da familia Muniz Barreto; Carinhosa lembrança de Mary e Joaquim; Saudades de Ovidio e Amelia; Saudades da familia Pavolide; Saudades da familia Annibal Pereira; Saudades de Maricota Freitas e filhos; A' Mme. Romeiro, Homenagem do Serviço de Gynecologia do H. S. João Baptista da Lagôa; A' inesquecivel Mme. Romeiro, Homenagem das enfermeiras Deolinda e Julieta; A' bôa amiga d. Orminda, saudades da familia Cirio; Saudades de Nenê Gavião; Saudades de Josephina Gavião Monteiro; Homenagem de João e Dadá; Lembrança da familia Rolando Delamare.

Lindos ramalhetes de rosas do dr. Menezes Pinto e senhora; de Olga e Zeca; linda palma de João Francisco Ferreira e senhora; bellissimos cravos do dr. Jeronymo Guimarães e senhora; flores do dr. Pires Ferrão e senhora; de Ferreira da Rosa e senhora; da familia Valdetaro; de Mme. Bertha de Warren; do dr. Passos de Miranda e senhora; da senhorita Conceição Passos de Miranda; de Joaquim Telles e senhora; de d. Maria Schiller do Amaral; de d. Narsina; da empregada Beatriz e outras pessoas.

O coche foi acompanhado por grande numero de automoveis, achando-se a casa repleta de senhoras e pessoas amigas, tendo a familia enlutada recebido muitos cartões, cartas e telegrammas de condolencias, sendo seus restos mortaes inhumados no cemiterio de S. João Baptista, ás 5 1/2 horas da tarde.

O DELEGADO DE DIA

Está de serviço, hoje, na repartição central de policia o 2º delegado auxiliar.

Exercicios praticos na Escola Polytechnica

Os alumnos de physica industrial devem comparecer hoje, á 5 horas da manhã, na estação Central, afim de visitar as Usinas de pulverização da Barra do Pirahy.

— A turma de exercicios praticos da cadeira de chimica industrial, acompanhada pelo dr. Daniel Henninger, visitará hoje, a fabrica de tijolos da Ilha do Governador. A lancha partirá do Cáes Pharoux á 1 hora da tarde.

No Mundo Official

CATTETE

O presidente da Republica deixou, hontem, á tarde, o palacio do Cattete seguindo, em trem especial para Petropolis onde vae fazer sua estação de verão.

O chefe do Estado, que se fez acompanhar de sua casa civil e militar, installou-se no palacio Rio Negro, tendo ligeira conferencia com seus ministros; ali S. Ex. dará ás quartas-feiras, os despachos collectivos.

Durante sua estadia em Petropolis o presidente só receberá as pessoas que tiverem audiencias marcadas, as quaes deverão ser préviamente solicitadas na secretaria do palacio do Cattete.

FAZENDA

Tendo presente o requerimento em que o thesoureiro da Delegacia Fiscal no Estado de Pernambuco pede a creação de mais um logar de fiel de thesoureiro, o ministro resolveu autorizar a adopção do alvitre de passar a servir na Thesouraria sob a indicação do respectivo Thesoureiro um dos antigos officiaes aduaneiros da Alfandega de Recife, desde que o mesmo Thesoureiro se obrigue, expressamente a responder pela sua fiança, quanto aos actos do auxiliar que escolher.

— Ao delegado fiscal no Pará declarou o director geral do Thesouro que os creditos pedidos para o pagamento de passagens aos funccionarios dessa Delegacia, Raymundo de Campos Proença, Tiberio Augusto da Motta Araujo e Everardo de Souza Lago, não podem ser concedidos por se tratar de despesas irregularmente autorizadas, e que, como já tem sido declarado á mesma Delegacia em casos identicos, de accordo com a legislação em vigor, só mediante empenho prévio da despesa e sob autorização legal póde ser feita requisição de passagem.

— Na 1ª Pagadoria do Thesouro Nacional pagam-se hoje as seguintes folhas:

Montepio militar, da Marinha A a Z e Fiscaes de Consumo.

— Pela 3ª Sub-directoria da Receita Publica foram tomadas as necessarias providencias no sentido de serem remettidas á Procuradoria da Republica em Nictheroy, para cobrança executiva, as certidões de vidas dos sorteados não incorporados do municipio de Macahé, no total de 21:980$000.

— Pela Directoria da Despesa Publica foram concedidos os creditos abaixo mencionados, para pagamento de despesas da verba 9ª de 1923 — soldo e gratificação a praças — ás Delegacias Fiscaes nos seguintes Estados: — Amazonas, 400:000$; Pará, réis 281:184$531; Maranhão .... 608:827$051; Piauhy 350:000$; Ceará 760:000$; Rio Grande do Norte, 540:000$; Parahyba, réis 732:877$390; Pernambuco, réis 700:000$; Alagôas, 400:000$; Sergipe, 493:249$390; Bahia, réis 500:000$; Espirito Santo, 500:000$; São Paulo, 5.113:159$578; Paraná, 1.500:000$; Santa Catharina, 1.400:000$; Rio Grande do Sul, 8.000:000$; Minas Geraes, réis 1.310:000$, e Matto Grosso réis 800:000$000.

— Tomando conhecimento do requerimento em que pediam reintegração os ex-serventes da Alfandega de Santos, Claudio José da Silva, Joaquim Evangelista, Ignacio Fonseca Sá e Humberto de Lima Costa, dispensados em virtude de reducção feita pela lei numero 4.632 de 6 de janeiro do anno passado, o ministro resolveu nada haver que deferir.

— Em resposta a um aviso de seu collega da Justiça o ministro declarou-lhe não ser possivel attender á sua solicitação no sentido de serem cedidos os terrenos da ilha de Santa Barbara para installação da Directoria de Defesa Sanitaria Maritima, á vista do que informa a Inspectoria da Alfandega desta capital.

— O director da Receita Publica approvou o acto pelo qual o delegado fiscal em Sergipe dividiu aquelle Estado em circumscripções fiscaes, para effeito da fiscalização do imposto de consumo.

VIAÇÃO

O director da Repartição de Aguas foi autorizado, pelo ministro, a preencher a vaga de agente de 4.ª classe da Estrada de Ferro Rio d'Ouro, verificada pela demissão de Joaquim de Oliveira Carvalho, com o telegraphista Heraclito Garcia Bernardo da Cruz, cujo cargo será supprimido pelo mais antigo praticante, Oscar Maciel Prata e a effectivar no cargo de telegraphista o interino, Cicero Augusto de Almeida.

— O ministro indeferiu um requerimento em que Eduardo Bernardes de Oliveira, pedia autorização para explorar annuncios nos carros da Estrada de Ferro Noroeste do Brasil.

— Despachando um requerimento em que João Rodrigues Maia e outros funccionarios da Estrada de Ferro Oeste de Minas pediram cancellamento de consignações em folha, o ministro declarou o seguinte: — A Directoria da Oeste de Minas, para dar cumprimento ao disposto sobre consignações na circular deste Ministerio de 17 de agosto de 1923.

— Para o devido registro o ministro remetteu, hontem ao Tribunal de Contas os contractos celebrados pela Inspectoria das Estradas com a Société Belge pour l'Exportion Industrielle para o fornecimento de 2 locomotivas typo "Ten Wheel" e com as firmas H. G. & A. Petitjean e Soares de Sampaio & C.ª, para o fornecimento de um carro correio-bagagem, pela primeira e de um carro de passageiros de 1.ª classe, dois de 2.ª e 8 vagões fechados para mercadorias, pela 2.ª, tudo destinado á Estrada de Ferro Petrolina a Therezina.

— Ao director da Central do Brasil, o ministro determinou que providenciasse, com urgencia, no sentido de ser enviada uma copia do convenio celebrado com o Estado do Rio para a arrecadação de impostos de mercadorias que transitarem por aquella via-ferrea.

— Foi mandada averbar a declaração e familia de Ernan Tunas, funccionario dos Correios.

— Requerimentos despachados:

Francisca Chagas Fontenelle Ferreira, pedindo montepio — Deferido.

Maria Emilia Winther, pedindo reconsideração de despacho — Indeferido.

Victoria Carolina de Moraes Malafaia, pedindo montepio — Deferido.

Dolores Vasconcellos Bastos, pedindo certidão — Certifique-se.

Nahum Eloy de Paula, pedindo licença — Indeferido, em vista do laudo de inspecção de saude.

Humberto Teixeira de Moraes pedindo licença para tratamento de saude em pessoa de sua familia — Indeferido. Lavre-se a demissão do requerente por abandono de emprego.

Guilherme Marques Prazeres pedindo pagamento de 7 mezes de vencimentos e gratificações, ou a sua reducção, independente desses pagamentos, como agente de 4.ª cl. da E. F. Noroeste do Brasil — Indeferido.

Elpidio Galvão pedindo licença do art. 17 — Indeferido.

MARINHA

Foi exonerado o capitão de mar e guerra Arthur da Costa Pinto do cargo de commandante do couraçado "Deodoro".

— Foram nomeados: os capitães de mar e guerra Prudencio de Mendonça Suzano Brandão e Octavio Perry, para exercerem os cargos de sub-director do Pessoal e commandante do encouraçado "Deodoro", respectivamente.

— Foi solicitada a dispensa do capitão-tenente Adalberto de Azeredo Rodrigues dos trabalhos do conselho de justiça militar.

— O ministro communicou ao director da Escola Naval de Guerra ter resolvido mandar regressar ao exercicio do seu cargo o chefe de secção da Directoria do Expediente, Alberto Guama, que serve em commissão na referida Escola.

— O ministro nomeou para os cargos de mecanicos navaes de 2ª classe todos os canditados approvados e classificados no ultimo concurso, num total de 66 canditatos.

PREFEITURA

O prefeito vetou hontem a resolução do Conselho Municipal que elevava a 6:300$ annuaes os vencimentos dos continuos do Conselho Municipal.

Tambem foi vetada a resolução que elevava a 4:560$000 annuaes os vencimentos dos serventes da secretaria do Conselho e dos motoristas do elevador.

— Pagam-se hoje as seguintes folhas de vencimentos referentes ao mez de novembro: professores de escolas nocturnas, coadjuvantes do ensino, guardiães de escolas, serventes de escolas e substitutos de adjuntas.

Amanhã serão annunciados os primeiros pagamentos do mez de dezembro, visto terem terminado os pagamentos de todo o pessoal referente a novembro findo.

— As agencias renderam no dia 12 do corrente a quantia de réis.... 3:136$152.

— O director de instrucção baixou uma circular aos inspectores escolares recommendando-lhes que enviem com a maxima urgencia uma relação dos proprios municipaes em que funccionam escolas primarias e tambem dos predios escolares que se recentem de falta d'agua, convindo mencionar aquelles em que seja preciso augmentar a capacidade dos depositos.

— O inspector escolar Goulart de Andrade passou a ter exercicio no 2º districto.

E. F. C. DO BRASIL

Os novos horarios da linha do centro, ramal de S. Paulo, Linha Auxiliar, ramaes de Santa Cruz, Mangaratiba, Paracamby e dos suburbios entre Central e Dona Clara, entrarão em vigor hoje, 15 do corrente, conforme determinou o dr. Carvalho Araujo, director da nossa principal via ferrea.

— O director por despacho de hontem, indeferiu o requerimento do conductor de trem de 2ª classe Francisco Caetano da Silva, solicitando o abono de 2½ dos dias 13 ás 1 de Novembro do anno findo.

— Para fiador do archivista interino da 2ª Divisão Reynaldo Gualberto de Menezes, foi acceita a Caixa Geral do Pessoal Jornaleiro da Central do Brasil.

— A renda bruta da nossa principal via ferrea até 11 do corrente atingiu a somma de 404:015$030.

— A estação Central forneceu hontem por conta dos diversos ministerios e outras repartições publicas 131 passagens na importancia total de 2:778$900.

Despachos da Directoria:

Reynaldo Gualberto de Menezes, propondo fiança — Acceito; Luiz João dos Santos, pedindo correcção de nome — Deferido; Miguel Luiz, pedindo alteração de nome — Idem para produzir effeitos desta data em deante; Luiz da Silva Marques, pedindo cancellamento de punições — Idem, para effeito da fé de officio; Antonetta Monteiro Barbosa, pedindo pagamento — Idem, nos termos do parecer do Trafego; Euthallo Lopes, pedindo permissão para collocar um varejo na plataforma da estação de Itacurussá — Idem, mediante a contribuição mensal de 30$000 e nos termos da minuta inclusa; Antenor de Oliveira, pedindo permissão para praticar o serviço do Trafego; Attendido Arnaldo Paes de Figueiredo, Attilio Manna, Adhemar Callado Rodrigues, Antonio José Fernandes, Antonio Bertholdo Alves, Edmundo Dantas Victoria, Ernestino Chrispiniano da Costa, Ubaldino José da Silva, Pedro Celestino Junqueira, pedindo abono a titulo de ferias — Sim, por equidade; Samuel de Andrade, pedindo nojo — Attendido de accordo com o Regulamento; Apparicio de Andrade, pedindo ara satisfazer o pagamento de debito em prestações mensaes de 20$000; Francisco Prudencio Chagas, pedindo transferencia — Atendido, de acordo com o parecer do Trafego; Eugenio José Nascimento, pedindo readmissão — Idem como graxeiro extranumerario do Deposito de Portella, de accordo com a informação; Alexandre de Andrade, pedindo contagem de tempo, Carmen da Silva Pereira Bastos, pedindo permissão para collocar um balleiro ambulante na plataforma da estação de Cascadura; Amelia Saldanha Barbosa, pedindo permissão para manter um vendedor ambulante de balas nas plataformas das estações desta Estrada — Indeferido; Aristides de Castro e ouza, pedindo abono a titulo de ferias e Francisco Caetano da Silva, pedindo abono com 2/3 — Idem, á vista da inforação; Pedro Pereira Jucá, pedindo nojo — Concedo por equidade, á vista do motivo allegado; Evandro Rodrigues Ribeiro Valle, pedindo collocação para um irmão — Submetta-se á concurso, querendo, Carlos Dias da Gama, pedindo ausencia do serviço em virtude de ter sido sorteado e Fortes José Souza, fazendo egual pedido — Como requer; Joaquim Bernardo, pedindo licença — Concedo um mez, com 1/2 da diaria, de accordo com o art. 1º; Anisio Penha Borges, Augusto de Aguiar Melgaço, Ernesto Teles Cordeiro; Miguel Pereira Liberato, Manoel Zacharias Guimarães, Raymundo Firmiano da Matta, João Teixeira Pires de Moraes, Waldemar Luiz dos Santos, propondo fiança — Acceito; Alfredo Dolabella Portella, Andreza de Souza Oliveira, João Garcia Fontes, Henrique Frederico Brans, João Pedro da Silva e S|A Martinelli pedindo certidão — Certifique-se.

BOMBEIROS

Serviço para hoje:
Official de dia, capitão Costa.
Auxiliar, 2º tenente Camillo.
1º soccorro, 1º tenente Frederico.
2º soccorro, 2º tenente Sergio.
3º soccorro, sargento Lara.
Manobras, 1º tenente Filgueiras.
Ronda, capitão Pinheiro.
Medico de dia, 1º tenente dr. Borelli.
Emergencia, 1º tenente dr. Lima.
Dia á pharmacia, capitão Maia.
Uniforme kaki.

ALFANDEGA

Esta repartição arrecadou, hontem, a importancia de 239:393$139, de renda, sendo 120:205$170 em ouro e 119:187$969 em papel.

De 1 a 14 do corrente foram arrecadados 2.993:068$569.

Em egual periodo do anno passado, foram arrecadados réis........ 1.902:422$947 sendo a differença para mais, no corrente exercicio, de 1.090:645$622.

— O ministro do Exterior requisitou, em novembro ultimo, isenção de direitos para um cofre de ferro que se achava no pavilhão portuguez, na Exposição e foi adquirido pelo Consulado de Portugal.

Tendo duvida em conceder a isenção pedida por não se tratar de movel ou objecto de uso proprio de consul de carreira, o inspector officiou ao director da Receita consultando-o sobre o procedimento que deve seguir.

— Tendo a firma Hugo Molmari pedido reconsideração do seu acto, negando-lhe isenção do sello sanitario para amostras de especialidades pharmaceuticas destinadas á distribuição gratuita, o inspector submettendo o caso á apreciação do director da Recebedoria, solicitou a sua opinião a respeito.

— Foi enviado ao Thesouro um requerimento em que a Standard Oil Co., pede restituição da importancia de 2:078$360, de direitos pagos a mais em setembro de 1920.

— Foram distribuidos na 1ª secção os seguintes manifestos:

N. 44, vapor allemão "Hornsund", de Bremen, ao escripturario Josetti; n. 45, vapor inglez "Bronte", de Glasgow, ao escripturario Pereira Alves; n. 46, vapor nacional "Affonso Penna", de Montevidéo, ao escripturario Laurentino Pinto; numero 47, vapor italiano "Proteo" de Norfolk, ao escripturario Josetti; n. 48, vapor inglez "Hallmoor", de Norfolk, ao escripturario Pereira Alves; n. 49, vapor americano "Lafcomo" de Nova Orleans", ao escripturario Meira; n. 50, vapor francez "Massilia", de Buenos Aires, ao escripturario Laurentino Pinto.

MELISSA — GERVÃO — ANIZ
NOZ DE KOLA — NOZ VOMICA — NOZ MOSCADA

TRINOZ — DE — Ernesto Souza

Reconstituinte estomacal

TONICO DO SYSTEMA NERVOSO

GRANADO & C. - 1.º de Março, 14

Applicado em casos chronicos que já levavam o doente ao desanimo, o *TRINÓZ* tem dado resultados sorprehendentes. Pessoas que tinham mesmo verdadeiro horror á comida, sentam-se hoje á mesa com satisfação.

(Ap. D. N. S. P. Nº. 325 (10|917)

Com prazer a gente come,
Tomar TRINÓZ é ter fome.

(11331)

A nova directoria do Tiro de Imprensa, 525

Em assembléa geral ordinaria, realizada em segunda convocação, no Tiro de Guerra 525 (de Imprensa) a 3 deste, foram eleitos, para servir este anno, os seguintes socios:

Conselho deliberativo — Presidente, dr. Heitor da Nobrega Beltrão (em quinta reeleição); vice-presidente, dr. Raul Pederneiras; thesoureiro, dr. João Baptista Arnoldi Bolisio (em terceira reeleição) secretario, Leopoldo Valentim Sondy.

Conselho fiscal — Effectivos: Paulo Costa e Sá, Telesphoro Alves de Bulhões Valladares, Luiz dos Santos Araujo.

Supplentes: Julio Mathias Carvalhador, Antonio Frasca, Gabriel Gouvêa.

Terminaram as festas de anno bom no Jardim Zoologico

Os festejos do Anno Bom, terminaram ante-hontem no Jardim Zoologico, com o sorteio dos brindes da Arvore do Natal, sendo notavel a concorrencia, mormente de creanças, cujo numero excedeu de duas mil.

Foram sorteados 80 primeiros premios, tendo sido reclamados 40, restando ainda a serem reclamados outros 40, cujos numeros são os seguintes: 4, 75, 112, 161, 355, 361, 377, 407, 439, 462, 470, 472, 639, 778, 787, 881, 926, 945, 948, 963, 994, 1.138, 1.245, 1.254, 1.255, 1.272, 1.337, 1.359, 1688, 1.752, 1793, 1.855, 879, 1946, 2.273, 2.289, 2.451, 2.677, 2.813 e 2.840.

Têm direito a pequenos objectos, todos os numeros terminados em 45 e 81, dezenas e finaes dos 1º e 2º premios, que couberam aos numeros 2.045 e 1.281.

Os premios podem ser reclamados até o dia 20 (inclusive), na bilheteria do Jardim Zoologico.

SECÇÃO LIVRE

Aos srs. Capitalistas e Fazendeiros

No Estado de S. Paulo - Municipio de Rio Preto

Vende-se uma importante fazenda com 600 alqueires de cultura de 1ª e 400 de campos e invernadas.
Tem sitio, bemfeitorias e bôa aguada.
Para mais informações dirijam cartas a Nestor Rocha — Caixa Postal 1518. — Rio. (18513)

SEDAS SEDAS SEDAS

Queira Vª. Ex. visitar a nossa secção de sedas, adquiridas recentemente. E' a melhor recommendação que lhe podemos fazer, não só pela originalidade dos padrões, como pela qualidade do tecido que lhe garantimos.
As maiores novidades e os minimos preços.

A' AMERICANA, 60 - URUGUAYANA - 62

(14075)

CREME INFANTIL

(em pó dextrinizado, 12 variedades. Um dos melhores alimentos para creanças e doentes.)

Pacote no Rio, 1$200 e no Interior, 1$300.

Prevenimos ao publico que não augmentamos o preço deste nosso popular producto que continua o mesmo de 1919.

Será indevido o que cobrarem a mais.

Dr. Raul Leite & Cia. (20827)

Senhorita Amelia de Souza

Salve! 15—1—924

Parabens e votos de felicidades pelo anniversario.

Do
A. P.

DR. ERNANI FARIA ALVES

Cirurgia geral — (Appendice Hernias, tumores etc.)
Apparelhos e Vias Urinarias.
Rua da Quitanda 33 1º andar.
A's 5 horas. Telephone 788 C. (11365)

OS EXCESSOS

na alimentação e o abuso de bebidas intoxicam o organismo e causam enfermidades

FRUCTAL

[illegible] ser usado, á noite, ao deitar-se, na dose de 1 colher, das de sopa, em 1 copo d'agua, como preventivo. O Fructal, pó effervescente á base de saes de fructas, é muito agradavel de tomar, proporciona um bem-estar surprehendente ao organismo e evita as conhecidas consequencias do abuso de bebidas e comidas.

Ap. D. N. S. P. n. 829, em 20—5—922. (13897)

As creanças fracas e sujeitas ás bronchites, têm predisposições para a tuberculose.

Nada de melhor, para dar-lhes um temperamento resistente e pulmões robustos do que a SOLUÇÃO PAUTAUBERGE, de chlorhydro-phosphato de cal creosotado.

Ap. D. G. S. P. — N. 286 — 25-4-1887. (18339)

A MODA EM NOSSA CAPITAL DO

Costume Tailleur

classico e fantasia é quasi uma instituição da

Casa Altilio

Foi e será sempre a casa preferida pela sociedade chic.

Secção de TOILETTE, CHAPEUS, MEIAS.

Com a baixa do cambio os preços da CASA ALTILIO são mais baratos do que mesmo em Paris.

GRANDE abatimento nas vendas de SEDAS

111 — Assembléa — 111 (20187)

INDICADOR

ADVOGADOS

Dr. Amalio da Silva — Rua 7 de Setembro 207, sobrado.
Dr. Alvaro Goulart de Oliveira — Avenida Rio Branco, 114, sala 7.
Dr. Salgado Filho — R. General Camara 47, 1º and. Tel. 5304, Norte.
Drs. Verissimo de Mello e Domingos Louzada — Quitanda 43. T. C. 3007.
Dr. Nelson Campos — Escriptorio, rua da Carioca, 66, sob. Tel. C. 1520.
Dr. Francisco Loup — Carmo, 71, 1º, sala 3ª, 9 ás 11 e das 16 ás 18 hs.
Dr. Alfredo Machado Guimarães Filho — R. do Ouvidor, 52, 1º andar.
C. Daniel de Deus — Advogado.
Dr. J. M. Mac Dowell da Costa — General Camara, 66. Tel. Norte 4747.
Dr. Edmundo de Miranda Jordão, General Camara 20. Tel. N. 6374.
Drs. José F. de Medeiros e Luiz F. do Couto — Ouvidor, 68, (1º andar, salas 7 e 8).

MEDICOS

Dr. Luiz Ramos — P. Saenz Peña, 6, R. Conde Bomfim 685. Tel. V. 1639.
Dr. Moraes (Manoel de) — Rua dos Ourives, 43 (5 hs.) 2.ªs, 4.ªs e 6.ªs.
Dr. I. Malagueta — R. do Carmo, 5 (Esq. de S. José). Tel. 2652, C.
Dr. A. Pamplona — Medeiros Passaro, 27, Tijuca, V. 1276, 1º de Março 13. N. 5303, das 14 ás 16 horas.
Dr. Flavio de Moura — R. Buarque n. 33 (Leme). Tel. Sul 1052.
Dr. Henrique Duque — Rodrigo Silva n. 5. Res.: R. Ibituruna, 73.
Dr. Sully Périssé — Assistente de clinica medica da Faculdade. Assembléa, 34—3.ªs, 5.ªs e sabb. (ás 4 hs)
Dr. José Bastos d'Avila — R. Andradas, 44 (das 4 ás 6 hs.)
Prof. Dr. Austregesilo — Consultorio e residencia, Voluntarios da Patria, 82. Telephone Sul 14.

MEDICOS ESPECIALISTAS

Dr. Renato de Souza Lopes, prof. da Fac. (App. digestivo. Trat. esp. da epilepsia. RaiosX). S. José 39, (2 4).
Dr. Nelson Miranda — Trata pelos raios X os tumores ganglionarios, fibromas, canceros, etc. R. Carioca, 48. C. 1525.
Dr. W. Schiller (mentaes e nerv.) — R. M. Olinda (1-3). Tel. S. 2404.
Dr. F. Terra — (Pelle e syphilis) — R. Assembléa 20 (2 ás 4).
Dr. Ursulina — (Senhs. e creanças). Av. Central 138, ás 12 hs. C. 1491.
Dr. A. F. da Costa Junior — (Ass. da Fac.) Pelle, syphilis, tumores Radiumtherapia. Chile 17 (4 ás 6).
Dr. Moncorvo — (Creanças) — R. do Carmo, 13, (3 hs.) Moura Brito 58.
Dr. Werneck Machado — (Pelle e syphilis). Largo da Carioca 11, 1º and.
Dr. Guilherme Eisenichr — (Tuberculose). Rua Mal. Floriano, 44.
Prof. Dr. Rabello — Syphilis, doenças da pelle. Trata os tumores e doenças da pelle pelo radium e outros agentes physicos. — Assembléa n. 89.
Dr. Murillo de Campos — (D. mentaes e nervosas). Quitanda 15, á 1 h.
Dr. Marinho Rego — Clinica medica, esp. pulmões, intestinos. Cons.: S. José, 63, 1 ás 3. Res.: S. 3154.
Dr. Araujo dos Santos — Mol. do pulmão, pneumothorax artificial. Raios X. Ultra-violeta. Trat. esp. da Diabetes. — R. Carioca, 48. C. 1525.

CLINICA CIRURGICA, VIAS URINARIAS

Dr. A. Costallat — R. Carioca, 30 — (das 4 ás 6 hs.) Tel. C. 3050.
Dr. Julio de Macedo — R. Carioca, 54-A (de 8 ás 18). Tel. C. 3051.

CIRURGIA, MOL. SENHORAS VIAS URINARIAS

Dr. Eugenio Decourt — Consultas diarias — Assembléa, 34, de 3 ás 5 hs.
Dr. Rupert Pereira — Uruguayana, 134, (de 1 ás 6). Tel. N. 6638.
Dr. Osorio Mascarenhas — Av. Rio Branco, 257 (3 ás 5). C. 940.
Dr. Hygino, das F. Paris e Rio. Cir. geral. Mol. Sras. S. José 69, 1 ás 3.

CIRURGIA, DOENÇAS DAS SENHORAS, PARTOS.

Dr. Jorge G. Sant'Anna, com 2 annos de prat. em hosp. da Europa. Assembléa, 23. C. 1647. Marquez de Abrantes, 115. B. M. 167.

PARTOS E MOLESTIAS DAS SENHORAS

Dr. Daciano Goulart — R. Uruguayana 25 (4 ás 6). Tel. C. 3762.
Dr. Lincoln de Araujo — R. 7 de Setembro 96 (3 ás 5). T. C. 3351.
Dr. Camacho Crespo — R. Conde de Bomfim 577. Tel. V. 1771.
Dr. Jeronymo Guimarães — Bambina, 124. S. 1409, r. Carioca 28, C. 358.
Dr. Bento Ribeiro de Castro — D. Carlota 65 (905 S.). Quitanda 15 (4 hs.) Diathermia e raios ultra-violeta.
Dr. J. Pacifico — Av. Mem de Sá 335 (Tel. N. 5233), 11 ás 12 e 4 ás 5.

GARGANTA, NARIZ, OUVIDOS E BOCCA

Dr. Eurico de Lemos — Especialista Prof. liv. da Faculdade. Cura ozena (fetidez nasal). R. Assembléa, 13 (sobr.) — Das 12 ás 6 hs.

CIRURGIA, DOENÇAS DO RECTO E ANUS

Dr. Raul P. Santos — Rua do Passeio 56 (1 ás 4). Tel. C. 2369.

GARGANTA, NARIZ E OUVIDOS

Dr. Augusto Linhares — Cura da gagueira. Quitanda 11 (2 hs.) C. 963.
Dr. Alvaro Tourinho — Ouvidor, 152, diariamente, das 3 ás 5 horas.
Dr. Paulo Brandão — Quitanda, 5 — (2 ás 5 hs.). Tel. 5550, C.
Dr. Sebastião Cesar da Silva — Ouvidor, 189, (1—2 ás 3. T. N. 5608.
Dr. F. Castilho Marcondes — Rua Chile, 17 (1 ás 5). Tel. C. 4074.
Dr. Souza Mendes — Plastica nasal e molestias da voz — Rodrigo Silva, 28, de 1 ás 3. C. 1822.

CURA DA HYDROCELE

Dr. Leonidio Ribeiro cura radical da hydrocele sem operação. 7 de Setembro 38, das 3 ás 4. Tel. 5510, C.

OLHOS, GARGANTA, NARIZ E OUVIDOS

Dr. Raul David de Sanson — S. José, 43, 1º, das 2 ás 5. Tel. C. 5197.
Dr. Maurillo de Mello — Doenças dos olhos, nariz e garganta. Com pratica dos hospitaes da Europa — Assembléa, 47.

OCULISTAS

Drs. Moura Brasil e Gabriel de Andrade — Uruguayana 37 (21 ás 4).
Dr. Pache de Faria — Carioca, 43 — 2.ªs, 4.ªs e 6.ªs (4 ás 6). C. 5380.

DENTISTAS

Dr. Anthero Lima — Assembléa, 10, 1º and. Tel. C. 3206. Consultas: 3.ªs 5.ªs e sabbados.

PARTEIRAS

Madame Moitrel Barbosa (parteira) — 34, r. da Assembléa, 2º andar. Teleph. C. 3672.
Mme. Virginia Madruga, parteira dip. Cons.: 2ª, 4.ª e 6ª, de 1 ás 4 hs. e chamados á rua do Mattoso, 115. Phone V. 149.
Mme. C. Bellieni, part. dipl. att. de 13 ás 17 hs. Corrêa Dutra, 52. B. M. 2930. Ch. a qualquer hora.

ESCOLAS E LIVRARIAS

Livraria Alves — Livros collegiaes e academicos — R. Ouvidor, 166.

HOTEIS E PENSÕES

Hotel Avenida — O mais importante do Brasil. End. telegr. "Avenida".

OS MELHORES CAFÉS

Café Ideal — Sempre puro. Dep. e. Sauda 149 e 150. Tel. 707, Norte.

BRINDE SANTELMO

4º SORTEIO (S. João)

A troca de coupons para o 4º sorteio de S. João a realizar-se em 22 de Junho do corrente anno, já está sendo feita no escriptorio da Companhia e nas seguintes casas:

CASA CIRIO — Rua do Ouvidor n. 183.
A GARRAFA GRANDE — Rua Uruguayana n. 66.
CASA YORK — Rua Assembléa ns. 22|26.
CASA JOSÉ DE CASTRO — Praça 15 de Novembro n. 42.
BAZAR FORTALEZA — Rua Marechal Floriano, 150.
CASA GUIMARÃES — Rua Luiz de Camões ns. 16|8.
A FRANJA DE OURO — Avenida Passos n. 69.
CASA INDIANA — Largo de S. Francisco n. 26.
PARC ALDEIA CAMPISTA — Rua dos Artistas n. 80.
PARC DAS DAMAS — Rua S. Luiz de Gonzaga n. 62.
PHARMACIA PINTO — Rua 24 de Maio n. 156.
CASA BOA ESPERANÇA — Rua Marquez de Sapucahy, 340.
A MORENINHA — Rua do Cattete n. 73.
LEITÃO & BASTOS — Rua do Cattete n. 128
CASA MAGESTADE — Rua Barroso n. 36 (Copacabana).
CASA ECONOMICA — Rua Engenho de Dentro n. 15.
A FONTE LIMPA — Rua Carolina Machado, 220 (Madureira).
A PRIMAVERA — Avenida Suburbana, 3078 (Cascadura).
CASA DOS LOPES — Rua Archias Cordeiro, 157 (Meyer).
CASA DO LOPES — Praça Engenho Novo n. 28.
E em muitas outras casas.

ESCRIPTORIO DA

Companhia Fabrica de Sabonete Santelmo

RUA MARIZ E BARROS, 123|25 — PRAÇA DA BANDEIRA.
RIO DE JANEIRO.

Todo o vasilhame dos Productos desta Fabrica, dá direito a troca de coupons

Marca Allemã "ZEPPELIN"

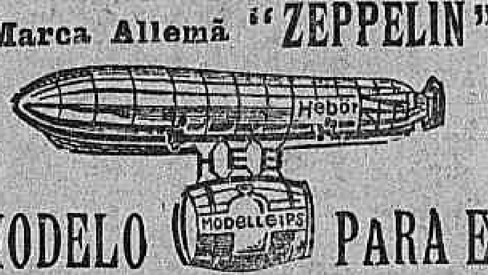

GESSO MODELO PARA ESTUQUE

Em barricas patentes de 200 kilos, approvado com resultados surprehendentes, na Exposição do Centenario.
Grande stock por preços sem concorrent.

R. Petersen & Cia. Ltda.

São Paulo — Rua Quitanda, 2-A. — Tel. Cent. 4635.
Importadores
Rio de Janeiro — Rua Buenos Aires, 178. — Tel. Norte, 6019 e 6534. (18297)

CALLOS *tira sem dor*

KUKIROL Emplastro allemão.

Licenciado pelo D. N. S. P. Nº. 1575 em 18|7|923. (18396)

E de effeito mais rapido do que qualquer fortificante

Kolacardinette.

Tonifica, alimenta e restaura ao mesmo tempo.
E receitada, diariamente por milhares de medicos.
Licenc. Saude Publ. Nº 441 de 27/12.1912.
The Palisade Mfg. Cº N. York, E.U.A.
Depositarios: Caixa Postal 765.

Rio de Janeiro (18398)

CENTRIFUGAS

de construcção aperfeiçoadissima, de todos os systemas e de qualquer tamanho, para ASSUCAR, ROUPA, TINTURARIAS e OUTRAS INDUSTRIAS

M. HILPERT & Co.

RIO DE JANEIRO.

RUA ALFANDEGA, 99. CAIXA, 2026. (18299)

DECLARAÇÕES

ASSOCIAÇÃO DE S. M. H. AO C. LEOPOLDINA

Rua Bella de S. João n. 191

De ordem do Sr. Presidente, convido os associados a comparecerem no dia 15 de Janeiro, pelas 7 horas da noite, á assembléa geral, para leitura do Relatorio, Balanço Geral, e elegerem a Commissão de exame de contas.

Rio, 13 de Janeiro de 1924 — O Secretario, *Silva Pinto*. (T 22398)

BEN.:. LOJ.:. CAP.:.

"AMIADE FRATERNAL"

Hoje, dia 15, Sess.:. Mg.:. de Inic.:.

Secretario, *J. Soares Filho* 30.:. (T 21779)

A' PRAÇA

Levamos ao conhecimento de nossos amigos e freguezes desta Praça e dos Estados que, em successão á firma

GUICHARD & CIA.,

extincta em 31 de Dezembro p. findo, pela retirada, por sua livre e expontanea deliberação, de nosso socio-chefe e amigo sr. Egydio Guichard Junior, pago á vista e satisfeito de todos os seus haveres, conforme escriptura lavrada em 28 do mesmo mez, em notas do tabellião Alvaro Rodrigues Teixeira, temos constituido uma nova sociedade sob a razão social de

PARENTE, RODRIGUES & CIA.

que assumiu todo o activo e passivo da sua antecessora.

A actual firma que continúa a explorar o mesmo ramo de negocio da firma anterior, fabrica de licôres, xaropes e vinagre, e commercio, por grosso, de alcool e aguardente, no mesmo estabelecimento á Rua 13 de Maio ns. 37 a 41, nesta Praça, da qual fazem parte como solidarios, os socios da extincta, Antonio Parente Ribeiro e João Baptista Rodrigues, e, na qualidade de socios de industria, os seus antigos auxiliares e amigos Alberto Augusto Teixeira Coelho e Mario Silveira de Carvalho, conforme contrato archivado na MM. Junta Commercial, desta Capital, sob n. 93712, espera merecer egual confiança e preferencia sempre dispensadas, por seus dignos clientes, á sua antecessora.

Rio de Janeiro, 14 de Janeiro de 1924.

Parente, Rodrigues & Co.

Confirmo a declaração supra.

Egydio Guichard Junior. (T. 22573)

YACHT-CLUB BRASILEIRO, NICTHEROY

Convidamos os nossos consocios para a *Assembléa Geral Annual* que terá logar na Quinta-Feira, 17 do corrente., ás 20 horas, 1|2, na séde do Club.

ORDEM DO DIA:
1) Prestação de contas;
2) Assumptos de interesse geral;
3) Eleição da nova Directoria.

A Directoria. (T 21764)

(20115)

ASSOCIAÇÃO DOS EMPREGADOS NO COMMERCIO DO RIO DE JANEIRO

Fundada em — 1880 — Edificios proprios á Avenida Rio Branco, 118 e 120 e á Rua Gonçalves Dias, 40

EMPRESTIMO DE 800:000$000

PAGAMENTOS DE JUROS

Communico aos Srs. possuidores de titulos deste emprestimo que, a começar de amanhã, quarta-feira, 16 do corrente, diariamente, das 12 ás 14 horas, será feito o pagamento dos juros vencidos em 31 de dezembro proximo findo.

Rio de Janeiro, 15 de Janeiro de 1924 — *Arthur de Castro*, 1º Thesoureiro. (18540)

GR.:. BEN.:. LOJ.:. CAP.:. COMMERCIO

Hoje, Sess.:. Mag.:. de Fil.:. O Secr.:. *Sant'anna* 18.:. (23688)

BANCO DOS FUNCCIONARIOS PUBLICOS

RUA DO MERCADO 23

"Pagamentos de dividendo"

Avisa-se aos Srs. Accionistas que terá inicio no dia 15 do corrente o pagamento do dividendo relativo ao 2º semestre de 1923, á razão de 12 °|° ao anno, vencendo as acções da ultima emissão aquelle juro proporcional ás entradas do capital.

Os interessados serão attendidos nos dias 15 a 19, das 13 ás 17 horas, e nos demais dias das 15 ás 17 horas.

O pagamento obedecerá á seguinte tabela:

Dia 15 — Letras A e B.
Dia 16 — Letras C e F.
Dia 17 — Letras G a J.
Dia 18 — Letras L a M.
Dia 19 — Letras N a Z.

Rio de Janeiro, 13 de Janeiro de 1924 — *Francisco Ferreira da Costa Junior*, Director-Presidente. (T 18485)

GRANDE ORIENTE DO BRASIL

SOBER.:. ASEM.:. GER.:.

Hoje, ses.:. extr.:. para conhecimento do Vecto do Sobr.:. Gr.:. Mestr.:. opposto a uma resolução de 2 de dezembro de 1923.

O Secrt.:. *Drumond Alves.* (T 23736)

Freitas Dantas & C.

A' PRAÇA

Freitas Dantas & C., estabelecidos á rua dos Ourives n. 102, declaram nada dever por letras, notas promissorias e outros quaesquer papeis de credito, sendo as suas responsabilidades representadas exclusivamente por duplicatas e contas de fornecimento de mercadorias.

Rio de Janeiro, 12 de Janeiro de 1924.

FREITAS DANTAS & C. (T. 23512)

CENTRO UNIÃO DOS PROPRIETARIOS DE HOTEIS E CLASSES ANNEXAS (SYNDICATO PROFISSIONAL)

De ordem do sr. presidente, convido os srs. sociados a reunirem-se em assembléa geral, terça-feira, 15 do corrente, ás 2 horas da tarde, funccionando a assembléa uma hora depois, com qualquer numero, de socios presentes. — *J. Coelho*, 1º secretario. (T 23319)

CENTRO ESPIRITA ANTONIO DE PADUA

Rua Senador Pompeu 162

Terça-feira, 15, Assembléa Geral para eleição de Directoria. (T 23518)

ANNUNCIOS

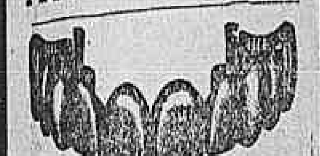

Dr. SILVINO MATTOS, laureado especialista em dentaduras sem vacuo, isto é, sem pressão, sem ventosa e, em certos casos, sem chapas ou céo de bocca. Adherencia absoluta por meio da juxta-posição de alta precisão. A mastigação torna-se perfeita e a belleza da physionomia verifica-se desde logo. Preços modicos. Rua 7 Setembro, 231; das 7 ás 5. Phone: 1.555 — Central. (T 21803) R

BELLO SEXO

Não façam em casa beberagens, para colicas, (dores durante a menstruação), tomem "CAPSULAS SEVENKRAUT". Contém Apiol, Sabina, Arruda. Medicamentos puros. — Tubo original, 7$000, Rua Gonçalves Dias 41 — Ap. D. N. S. P. n. 04, de 19|3|921. (T 19737)

VIAS URINARIAS

Cura da gonorrhéa aguda e chronica e suas complicações. Tratamento rapido dos estreitamentos pela electricidade. Doenças venereas. Tratamento da syphilis pelo bismutho, neosalvarsan (914) e mercurio. Dr. Raul Rocha — Consultas e curativos das 9 ás 11 e das 2 ás 6. Rua Sete de Setembro n. 195 — Faz operações com anesthesia local, sem nenhum soffrimento para o paciente. — Preços modicos. (15818)

O REI DO OURO

GRANDE COMPRADOR de ouro, joias, brilhantes, platina, prataria, etc.

A alta do cambio não nos alarma. Não temenos a alta cambial [illegible] podem temer os joalheiros e compradores de MEIA TIJELA...

Aproveitem as cotações: OURO — 42$ — 7$500. Grm. 38$00.

PLATINA — 70$ Grm. 31$, 40$000.

PRATA — Rep. 40 % agio. ANTIGA — 220 %.

Dentaduras velhas, ouro em pó, medas de ouro, bandejas de prata, brilhantes, diamantes, joias usadas, relogios, platina, ouro quebrado, etc.

NÃO PERCA TEMPO OFFERECENDO A SUA MERCADORIA a pequenos compradores.

TODOS AO

"O Rei do Ouro"

O maior comprador da America do Sul

(Casa Matriz em New York). P. Tiradentes, 9 — sob. Escada da photographia (T 23767)

Casa em Copacabana

Casal de tratamento sem filhos, procura casa, de preferencia mobilada, na Avenida Atlantica ou em rua transversal a não mais de 200 metros do mar, a partir de fevereiro ou março proximo. G. Villares. — Copacabana Palace Hotel. (T 22494)

Propriedade agricola

Vende-se uma, logar saluberrimo, com 692.000 m., perto de Nictheroy, boa casa de morada, agua encanada, esgoto, quarto de banhos, gado leiteiro, carro com bois, burros para transporte, cavallo para montaria, carneiros, gallinhas, etc., grande plantação de bananas dando 800$000 mensaes, 3.500 pés de arvores fructiferas, cafezaes e outras plantações. Preço 58:000$000. Facilitando-se o pagamento, e mais informações com o sr. A. P. da Motta, á rua General Camara n. 35, loja. (T 22497)

MUSICA

Perdeu-se uma, para dois violinos, alto e violoncello, sem titulo nem autor. Pede-se a quem a tiver achado entregar na Casa Vieira Machado, Ouvidor 179, a J. Queiroz. (T 22492)

ALUGA-SE

Predio n. 28 á rua Santa Christina (Santa Thereza). Predio n. 139 á rua Benjamin Constant — (Gloria). Trata-se no Banco Portuguez do Brasil. (T 22518)

Casa ou sobrado

Perto do centro, ou transversaes até largo do Machado, precisa casal estrangeiro, de tratamento, sem filhos, com contrato de um ou dois annos. Cartas á caixa postal 1662. (T 21515)

ICARAHY

Aluga-se em casa de familia estrangeira, em predio novo, proximo á praia das Flexas, magnificos quartos mobilados com ou sem pensão, a pessoas de tratamento. — Rua Nilo Peçanha n. 87. (T 21750)

PALACETE

Aluga-se um, de março em deante, para familia de tratamento, tendo no andar terreo dois salões e quatro quartos; no andar superior cinco quartos, duas salas, saleta, copa, banheiro de agua quente e fria e mais dependencias. Fóra tem um quarto para empregados. Se convier ao locatario póde-se entrar em negocio com os moveis. Ver á rua Jockey Club n. 330. (estação de S. Francisco Xavier), das 6 horas da tarde em deante, nos dias uteis, e aos domingos todo o dia. Tratar á rua Conselheiro Saraiva n. 33, sobrado. (T 21754)

PILULAS

(Pilulas de Papaina e Podophylina) Empregadas com successo nas molestias do estomago, figado ou intestinos. Estas Pilulas, além de tonicas, são indicadas nas dyspepsias, dôres de cabeça, molestias do figado e prisão de ventre. São um poderoso digestivo e regularizador das secreções gastro-intestinaes.

A' venda em todas as pharmacias. Vidro, 2$500. Depositarios: — J. M. Cardoso & Comp. Rua dos Andradas n. 178, Rio de Janeiro.

Ap. D. G. S. P. n. 247, em 23|10|1915. (20907)

PALACETE

Vende-se em Botafogo, sem intermediarios, 200:000$000, para legação ou familia de tratamento. Cartas a V. C. (T 23505)

BINOCULARS

Precisa-se de um par em perfeito estado, com maleta. Cartas a A. H. S. neste jornal. (T 22418)

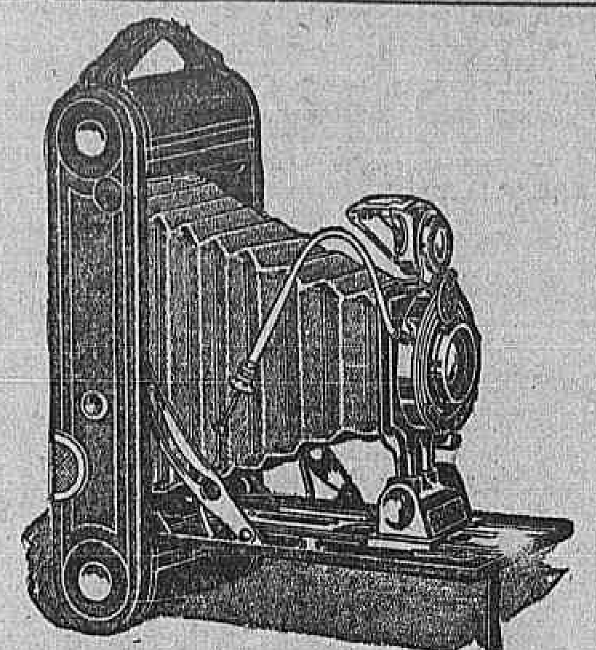

A Kodak Autographica Junior No. 2C e a lente Kodak anastigmatica f.7.7

UMA Kodak d'alta qualidade dotada de uma lente tambem d'alta qualidade: eis a Kodak Autographica Junior No. 2C e a lente Kodak Anastigmatica f.7.7.

Esta machina tira photographias de dimensões perfeitamente proporcionadas: 2⅞ x 4⅞ pollegadas (7,3 x 12,4 centimetros) e, não obstante, pode ser levada na algibeira. Os resultados da experiencia applicados na sua construcção e o esmero do seu trabalho sobresahem na sua apparencia seductora.

A Kodak Autographica Junior No. 2C é dotada de uma lente d'alta qualidade: a lente Anastigmatica f.7.7, producto da Companhia Eastman cuja construcção foi estudada para que servisse de digno remate a esta camara. A velocidade d'esta lente para que a imagem seja apanhada nitidamente na pellicula não é excedida por nenhuma outra anastigmatica, qualquer que seja o seu preço. É munida tambem do obturador Eastman com articulação de espheras, sobremaneira seguro e effectivo.

A Kodak Autographica Junior No. 2C é apta a satisfazer completamente as exigencias de todos os amadores de photographia.

AO COMMERCIO: Desejamos distribuidores de comprovada responsabilidade nas localidades, onde não estamos representados. Escreva-nos em qualquer idioma.

KODAK BRASILEIRA, Ltd.

Rua Camerino 95

Rio de Janeiro

Se não é Eastman não é Kodak

(20911)

PO' AZUL — O VERDADEIRO DESTRUIDOR DAS BARATAS!

Se V. Exc. tem BARATAS em casa e deseja vêr-se livre de tão nojenta quão asquerosa praga, adquira immediatamente um pacote de PÓ AZUL, o infallivel MATA-BARATAS, á venda em todas as Drogarias, Pharmacias, armazens, lojas de ferragens, casas de chá e cêra e floricultura, emfim, em toda a parte. Uma experiencia do Pó AZUL equivalerá a uma prova.

ATACADO: RUA BUENOS AIRES, 139, sobrado, COM O AGENTE — Tel. N. 3845. (18434)

O BOM FUMADOR não quer mais fumar outro PAPEL DE CIGARROS do que o de BRAUNSTEIN frères — PARIS

Fornecedores do Estado Francez e das principaes fabricas brasileiras

Zig-Zag

para PAPEL de CIGARROS em RESMAS e BOBINAS

Fóra de Concurso: LONDRES 1908 — TURIN 1911

FUMADORES, Exijam em todas as tabacarias o Zig-Zag

«Juventude Alexandre» Dá vigor e mocidade

aos cabellos. Restitue a côr primitiva aos cabellos brancos. Extingue a caspa. Combate a calvicie. De agradavel perfume, seu uso é sempre util.

Vidro, 3$000. Cuidado com as imitações.

Peça e exija «Juventude Alexandre»

(Ap. D. N. S. P. Nº. 204 — 13|10|911) (11359)

A LAMPADA

A melhor

A mais resistente

A mais economica

A' venda nas boas casas de electricidade (20332)

RHEUMATISMO E SYPHILIS TERCIARIA

Attesto que tenho empregado com excellentes resultados o ELIXIR DE NOGUEIRA, do pharmaceutico chimico João da Silva Silveira, em casos de syphilis terciaria e de rheumatismo syphilitico.

Bahia, 18 de Julho de 1916.

DR. JOSINO CORRÊA COTIAS — Cathedratico da Faculdade de Medicina da Bahia. (11100)

JOIAS POR MENOS QUE EM LEILÃO!

ultimos dias

6, Travessa de S. Francisco, 6

quasi esquina da rua da Carioca

A TURMALINA

Compra ouro velho, prata e platina (T 21793)

Alguns preços da "Casa Braga"

Castiçaes electricos para mesa a 9$000; abat-jours com franjas, para quartos, a 9$000; tulipas fantazia, a 1$000; armações de arame para abat-jours, desde 4$000. Rua 7 de Setembro 107 e Gonçalves Dias, 89. (17967)

Guarda-livros

POR 7$000

Quereis aprender a ser guarda-livros sem auxilio de mestre e sem vos ser preciso consultar outra pessoa? Não percaes tempo em escolher livros. Ide á livraria Francisco Alves e outras boas livrarias ou ao seu depositario A. Silva, á rua Buenos Aires n. 228, e pedi um exemplar de Escripturação Mercantil, por Domingos Carreira, pois é o tratado mais simples e claro que até hoje tem apparecido sobre o assumpto. (20923)

"Illustração Brasileira"

Vende-se os 4 numeros commemorativos do Centenario. Offertas a F. C. L. — Caixa 695, Rio. (T 23587)

Predios de luxo — Tijuca — Haddock Lobo

A se vagarem este mez, podendo serem vistos p. e f., aluga-se o luxuoso palacete da rua Professor Gabizo 200, por 572$000, e o confortavel da rua Dr. Campos Salles n. 25, casa 8, por 307$000. Tratar na rua Buenos Aires n. 120, 1º andar. Escriptorio do FORMICIDA PASCHOAL. (T. 22575)

O sal — SEMRIVAL — isento de sáes de magnesio e outras impurezas é o unico aconselhado para uso domestico e salga perfeita das carnes conservadas, xarques, manteigas, queijos, etc.

Em saccos de 50 e 60 ks. e saquinhos de 2 kilos.

A' venda em todas as casas de primeira ordem.

Pedidos a Almeida, Boeke & Cia., Ltd.

Tel. N. 481. — Caixa Postal n. 2567. — RIO DE JANEIRO. (T. 21763)

DE GRAÇA

A todos que soffrem de molestias do peito, bronchite, asthma, tosse rebelde, catarrho chronico, grippe ou tuberculose incipiente, ensino de graça um remedio que os curará em poucos dias. Mande endereço a Maria G. de Andrade, travessa do Quartel n. 9. — S. Paulo. (11392)

Dôres nas costas

(18517)

Pensão — Bom negocio

Vende-se uma bem montada com 30 quartos, na rua Correia Dutra, por não poder estar o dono á testa. Facilita-se o pagamento. Rua do Rosario n. 150. (18473)

PETROPOLIS

Acceita-se um socio ou vende-se por 35:000$000, um bem montado estabelecimento, junto ao theatro Petropolis. Avenida Quinze de Novembro n. 798. Telephone n. 8. (T 21779)

O PILOGENIO Serve-lh em qualquer caso

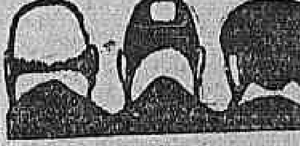

Se já quasi não tem serve-lhe o PILOGENIO, porque lhe fará vir cabello novo e abundante. Se começa a ter pouco, serve-lhe o PILOGENIO porque impede que o cabello continue a cair. Se ainda tem muito serve-lhe o PILOGENIO porque lhe garante a hygiene do cabello.

Ainda para extincção da caspa.

Ainda para o tratamento da barba e loção de toillete

O Pilogenio, sempre o Pilogenio

A' venda em todas as pharmacias, drogarias e perfumarias.

(Ap. D. N. S. P. Nº. 727 — 28|3|908) (11352)

FUNDIDORES

Precisa-se nas officinas da Companhia City, á Avenida Pedro Ivo, canto da Avenida do Mangue. (T 20986)

CASA LUCAS

Av. Passos 36 N. 1477

Para casas com pé direito de 3 a 4,50 — completo com lampadas Philips, as melhores que vêm ao mercado.

32$ O maior sortimento da praça em crystaleria estrangeira para lustres. (20975)

OURO

Compra-se de 3$800 a 6$000, prata, platina, joias, etc. Rua da Carioca n. 36. Joalheria A' Joia. (T 19347)

TECELÕES

Precisa-se com pratica para trabalhar na fabrica de meias á rua Ribeiro Guimarães n. 69 — Aldeia Campista. (T 23133)

CAIXAS PARA GORDURAS. TANQUES PORTATEIS PARA LAVAR ROUPA. PIAS PARA COZINHAS, ETC. EM CIMENTO ARMADO. Sjostedt Brothers Rua dos Ourives n. 56. Tel. N. 3144. (13853)

Doenças de ouvidos garganta nariz bocca

Cura garantida e rapida do OZENA (fetidez do nariz) processo inteiramente novo.

professor livre desta especialidade na Faculdade de Medicina do Rio de Janeiro. Consultorio: Rua da Assembléa n. 12, sobrado, das 12 ás 6 da tarde. (T 21788) R

DR. CERQUEIRA LIMA

CIRURGIÃO DENTISTA

Especialisa em aproveitamento de dentes e raizes. Consultorio: Assembléa 123, 1º and. 8 ás 11, 2 ás 5 1|2. Tel. C. 165 — Rio de Janeiro. (T. 20025)

APARTAMENTO

Aluga-se um com duas salas, banheiro, etc., ricamente mobilado, com todo o conforto e maximo asseio, com pensão de primeira ordem, logar aprazivel e muito socegado, proprio para casaes de fino trato e cavalheiros da alta commercio. Rua Santo Amaro n. 51. (T 22423)

COLLEGIOS

ACADEMIA DE COMMERCIO

FUNDADA EM 1902 — DIRIGIDA POR PROFESSORES DA UNIVERSIDADE

UNICA — instituição, no Rio de Janeiro, de ensino superior de commercio que, conferindo diplomas reconhecidos por lei federal como de caracter official (Dec. n. 1339, de 9 — 1 — 1905), funcciona em proprio nacional. (Dec. 8206, de 8 — 9 de 1910).

MATRICULAS — Em 1922: 460 (45 moças) — Em 1923: 534 (65 moças).

CURSOS PREPARATORIOS (1 anno). GERAL (4 annos). Instrucção theorico-pratica habilitando para as carreiras commerciaes, industriaes e administração publica. Excellente corpo docente — Ensino efficiente — Concursos periodicos — Frequencia obrigatoria — Programmas amplos, praticos e rigorosamente executados.

Aulas diurnas e nocturnas para ambos os sexos.

DISCIPLINAS — Portuguez, Francez, Inglez (correspondencia commercial nas 3 linguas). Geographia commercial, Calligraphia, Arithmetica commercial, Algebra, Geometria, Desenho, Physica, Chimica, H. Natural, H. Universal e do Brasil, Dactylographia e Stenographia, Contabilidade, Noções de Direito — Legislação de Fazenda e Aduaneira; Pratica juridico-commercial.

Aulas livres de qualquer disciplina — Laboratorios de Physica e Chimica, Gabinete de Historia Natural — Museu Commercial, Bibliotheca, Tiro de Guerra, Cinematographe.

CURSOS DE FÉRIAS (Dezembro a Março).

Preparando para exame de admissão e matricula directa no 2º anno do Curso Geral — Inscripções de 20 de novembro em deante.

EXAMES DE ADMISSÃO — (15 a 28 de fevereiro) — MATRICULAS: 15 a 31 de março.

PEÇAM PROSPECTOS —:— PRAÇA QUINZE DE NOVEMBRO — TEL. N. 7842. (20366)

PRYTANEU MILITAR

197 PRAÇA DA REPUBLICA 197.

Cursos: — primario, vestibular e de preparatorios. ABATIMENTO de 20 °|° para os filhos de officiaes do Exercito, Marinha Policia e Bombeiros, e de 10 °|° para os funccionarios publicos em geral. MATRICULAS GRATUITAS em numero de 50 para os filhos orphãos de officiaes. Aulas em inicio. Acham-se abertas as inscripções para os CURSOS DE CONTADORES e de INTENDENTES [illegible] funccionarão á tarde das 16 ás 19 horas. T(22605)

Curso Normal de Preparatorios

Diurno — (Fundado em 1913) — Nocturno

Director, DR. JUREMA DE MATTOS

R. DO OUVIDOR, 15 e 17. — Tel. Norte, 6713.

(Entre a R. 1º de Março e o Mar)

Estão funccionando regularmente as aulas dos cursos: PRIMARIO — de PREPARATORIOS — de 2ª ÉPOCA, etc.

Grandes installações para ensino pratico — Corpo Docente constituido pelos melhores professores do Rio — Excellentes resultados obtidos nos ultimos exames — Grandes descontos nas mensalidades dos alumnos matriculados este mez.

PEDIR INFORMAÇÕES. (18516)

COLLEGIO NOSSA SENHORA DA ESTRELLA

MENINAS E MENINOS

Previno aos senhores paes que as aulas já estão funccionando desde o dia 7, com uma frequencia de 93 alumnos e os internos que não se apresentarem até o dia 15 do corrente perderão o logar, podendo mandar retirar as malas, visto ter muita procura de vaga.

63, RUA DA ESTRELLA, 63 (T 23368) Z

Botafogo - Collegio

RUA REAL GRANDEZA N. 169

Botafogo

Reabrem-se as matriculas em 7 e as aulas em 15 do corrente.

As aulas para exames de 2ª época, já se acham funccionando.

A Directoria:

Amelia Campos Mattos.

Commandante Fernando Martins.

Professor Alvaro C. Martins. (T 22471)

Collegio Sylvio Leite

— Rua Mariz e Barros n. 258 — Telephone Villa 1.252. Internato, semi-internato e externato. Cursos primario, secundario, commercial e especial de preparatorios, com programmas equiparados aos do Collegio Pedro II. Ensino pratico de linguas vivas. Instrucção physica e militar, com direito á caderneta de reservistas. Cuidadosa preparação intellectual com obrigatoriedade rigorosa, de estudo e alliada á educação moral, civica e religiosa, esta facultativa e sob o ponto de vista catholico. Tratamento excellente, sendo as refeições dos alumnos as mesmas do director e professores. (15015) Z

CURSO COMMERCIAL NOCTURNO

ACHAM-SE ABERTAS AS MATRICULAS

ELEM.: Port. Arith. — Dactyl., 30$000.

INTERM. Port. Arith. Ingl. Dactyl., 40$000.

Supr. Port. Ingl. Cont. e Escrip. Tachy., 50$000.

Turma de 10 alumnos.

ESCOLA AMERICA

Ed. "Jornal do Brasil" — 4º andar. Tel. C. 4610.

Agencia Dactylographica e de traducções

Executam-se trabalhos dactylographicos e traducções com o maior esmero e presteza, na Escola Commercial Feminina, á rua S. José n. 72, 1º andar. Preços modicos. Informações na séde da escola, das 10 horas da manhã ás 5 horas da tarde. (16816)

Exames de 2ª época

Para estes exames encontrareis turmas especiaes no CURSO NORMAL DE PREPARATORIOS. OUVIDOR, 15 e 17 — Tel. 6713, Norte. (Entre á R. 1º de Março e o Mar). (18515)

Estação do Meyer Predio

Vende-se o grande e magnifico predio estylo grego, com optimas accommodações para familia, á rua Joaquim Meyer n. 76, logar alto e saluberrimo. Trata-se com o leiloeiro Palladio, á rua S. José 57, loja. (T 23307)

SALA DE JANTAR

Vende-se rica e moderna guarnição, de embuya, na cor de Maple, com 16 bellissimas peças, obra de gosto e valor, feita por encommenda em S. Paulo, em leilão, quarta-feira, no armazem do leiloeiro Guanabo, á rua de S. José n. 17. (18495)

CURSOS

Commercial (2 annos) — Primario, Secundario. LINGUAS — Dactylographia, Tachygraphia, English Shorthand, Escripturação Mercantil.

Curso preparatorio

Para exames finaes no Pedro II Matriculas abertas — Peçam prospectos.

Associação Christã de Moços

47 — Rua da Quitanda — 47 Tel. Norte 1900 (T 23778)

PREDIO e TERRENO

Vende-se á rua America n. 21, e o terreno junto, com 5,00 x 36 metros. Mais informações á rua da Constituição n. 14, loja. (T 22416)

CAVALLO

Precisa-se de um de montaria, forte, em bom estado. Cartas a A. H. S. neste jornal. (T 22418)

MECHANICO AJUSTADOR

Precisa-se de um competente. Exige-se referencias. Prefere-se torneiro. Av. Rio Branco 247, loja. (T 23600)

PAQUETA'

Vende-se, (50:000$000). grande vivenda. — 16, rua Cerqueira. Inf. 48. 2º., rua Assembléa, das 2 ás 4 horas. (T 23505)

TERRENOS EM BOTAFOGO

Vendem-se dois lotes de superiores terrenos á rua d. Marianna esquina da rua Menna Barreto — Botafogo, em leilão pelo leiloeiro Palladio, sexta-feira, 18 do corrente, ás 4 1|2 horas da tarde, em frente aos mesmos. (T 22433)

Quartos a 80$ mensaes!

Alugam-se na rua Marechal Floriano Peixoto n. 173, 2º andar. (T 21694)

- Collocação -

MECHANICO

Companhia estrangeira precisa mechanico habil para serviços de inspecção e reparação de automoveis e motores a explosão e assentamento de machinas semelhantes. Boa collocação permanente para um homem sério e competente. — Cartas dando informações sobre habilitações e conducta para L. C. no escriptorio deste Jornal. (T 21466)

Socio solidario technico para conhecida e acreditada fabrica de calçados no norte do paiz

Procura-se um socio technico que conheça bem a fabricação systema Goodyear e que disponha de Rs: 100:000$000 de capital mais ou menos. Offertas para a caixa postal n. 566. — Rio. (T 23283)

Predio - Villa Isabel

Vende-se o magnifico e moderno predio á rua Theodoro da Silva n. 36, com 2 pavimentos e accommodações para familia de tratamento, em leilão, terça-feira, dia 15, ás 4 h. da tarde, pelo leiloeiro Guanabo. (18493)

Predio - Villa Isabel

Vende-se moderno predio á rua Theodoro da Silva n. 36, de dois pavimentos, pelo leiloeiro Guanabo, autorizado por alvará do exmo. sr. dr. Juiz de Direito da 1ª Vara de Orphãos e Ausentes, em leilão, terça-feira, dia 15 do corrente. (18264)

PREDIO

Vende-se o bom predio á rua Visconde de Itamaraty n. 71, com accommodações para familia de tratamento, com grande terreno e chacara. Trata-se e informa-se na rua de S. José n. 17. — (Armazem). (18496)

Moveis vergados "GERDAU"

EIS UMA CADEIRA PROPRIA PARA Cafés e Restaurantes

Elegancia e durabilidade!

A' venda em todas as casas de moveis.

Depositarios: — Hasenclever & C. — Avenida Rio Branco ns. 69 — 77. (11356)

Deutsche Krankenschwester

sucht Pflegestelle in Privat, geht auch nach ausserhalb. Schriftliche Angebote erbeten an Schwester Clara (Pien. Rua Curuzu' n. 37, (São Christovão). Rio de Janeiro. (T 23.533)

MILHO PIPO'CA

Compra-se qualquer quantidade para consumo continuo. Offertas a Walter. Caixa Postal 197. (T. 22579)

Secretario e administrador

Senhor brasileiro, com 37 annos, habilitado e muito pratico, que dá referencias de sua capacidade de trabalho, actividade e honestidade, com conhecimento de administração de bens urbanos e ruraes, deseja collocar-se. Tem pratica de serviços junto ás repartições publicas, fôro em geral, assim como de serviço de correspondencia, expediente e liquidações. Poderá tambem viajar. Dá garantias. Dirigir-se a Guimarães. — Rua Alberto Torres n. 99 — CAMPOS — ESTADO DO RIO. (T 21149)

ESCALER

Vende-se um novo, de peroba, para um a pessoa, em leilão, quarta-feira, no armazem do leiloeiro Guanabo, á rua de S. José, 17. (18493)

"WILLEY"

TINTAS E VERNIZES

MOREIRA BRAGA & Cia.

24, Rua Evaristo da Veiga, 24

Phones: 84 e 4196, C. (18249)

BARBACENA

Hotel para convalescentes DIARIA 15$000. DR. FREIRE DAGMAR (T 23095)

Rua Paysandu'

Vende-se nessa rua um esplendido predio construido em centro de terreno, com todos os requisitos para morada de familia de tratamento; com dois pavimentos, 8 quartos, salas de visita, de jantar e entrada, banheiro, côpa, saleta de engommar e etc. Trata-se á rua G. Camara 37. (T. 23707)

AQUECEDORES PARA BANHOS — 225$000

Sem perigo de explosão; Federal n. 3, com a ligação, são incontestavelmente os melhores, os mais economicos e elegantes. São experimentados na presença dos compradores. — Officina Federal Suissa. Rua dos Arcos n. 64. (T 21852)

PARA ECONOMIA DO GAZ

A OFFICINA FEDERAL SUISSA concerta e põe em estado de novo e por pouco dinheiro, os queimadores, as grelhas e as chapas dos fogões a gaz, os mais deteriorados ou quebrados. Attende-se a chamados pelo telephone Central 664. R. dos Arcos 64. (T 21852)

PRAIA DE BOTAFOGO

Sala de frente para casal

Aluga-se em casa de familia de absoluto respeito, boa sala de frente, muito alegre, com duas sacadas e linda vista para o mar. Mobiliario novo. Banhos quentes e frios. Passadio de primeira ordem, constando de café pela manhã, almoço, lunch e jantar. Dão-se e exigem-se referencias. — Praia de Botafogo n. 458. — Telephone Sul 1216. Preço: 600$000. (T 21847)

AUTOMOVEIS BARATOS

Vendem-se "Cytroens", em perfeito estado, arrematados em leilão. — Ver e tratar: Praia de Botafogo 198. (T 21834)

PADARIA E CONFEITARIA

VENDE-SE

Uma boa casa fazendo bom negocio, tudo vendido á vista. Informa-se no Moinho Inglez, com o sr. Macedo. (T 21833)

PHARMACIA

Precisa-se de um auxiliar com pratica e attestado de conducta. — Rua Senador Pompeu n. 99. (T 23798)

SALA MOBILADA

Aluga-se uma a senhor de tratamento, á rua Almirante Tamandaré proximo aos banhos. Tratar: Telephone Beira Mar n. 1.377. (T 23795)

FORD — 2.500$000

Vende-se um double phaeton, particular, motivo urgente. Rua do Senado 329, fundos, das 3 ás 4 horas. (T 21846)

Machina Singer

Vende-se uma de costura e bordar, meio gabinete, quasi nova, motivo urgente. Rua do Riachuelo 373, d. Julia. (T 21846)

OURO

prata, platina, brilhantes, compram-se e pagam-se bem, na praça Tiradentes n. 64. Concertum-se joias e relogios — CASA GARCIA. (16817)

Mobilia de jantar Fogão a gaz

Vende-se uma sala de jantar moderna por 700$000, e um fogão Clarck Jewel por 200$000, urgente. — Rua Vinte e Quatro de Maio 217. (T 21846)

A CHAPELEIRA!!!

Avenida Passos n. 34, sobrado. — Chapéos de senhoras e senhoritas, de 15$000 para cima; chapéos de luto; fórmas, aviamentos. Reforma-se qualquer chapéo. Modelos novos. Preços de 10$, 12$, 14$ a 25$000. Telephone Norte n. 6949. (T 23772)

Escola de chapéos

Ensinam-se moças a aprontar rapidamente, em poucas lições. —Avenida Passos n. 34, sobrado. (T 23770)

ANCHIETA

Vende-se amanhã, em leilão, á 1 hora da tarde, no armazem do leiloeiro Guanabo, o predio á rua Flavio n. 171, com dois quartos, duas salas, etc. Será vendido ao correr do martello. (18536)

WIENER KINDERGAERTNERIN

mit Lehrbefugnis, erteilt Unterricht in allen Elementarfaechern und befasst sich speziell mit Kinder — erziehung. Zuschriften erbeten an M. K. a|c. Correio da Manhã. (T 21699)

ACTOS FUNEBRES

Alice Waddington

(SANTINHA)

Adelina Waddington Cunha, seus filhos, irmãos, cunhados e sobrinho mandam celebrar missa por alma de sua idolatrada irmã SANTINHA, amanhã, quarta-feira, 16 do corrente, ás 9 horas, na egreja de S. Francisco de Paula, convidam aos parentes e amigos para assistirem este acto de caridade e desde já se confessam gratos. (T 22610)

Dr. Barbosa Roméo

A familia Barbosa Roméo convida a seus parentes e amigos para assistirem á missa de trigesimo dia que por alma de seu saudoso chefe DR. BARBOSA ROMEO, será celebrada ás 9 1|2 horas, amanhã, quarta-feira, 16 do corrente, na egreja de S. José. Por esse acto de amizade se confessam muito grata. (T 23788)

Maria Tasso Maciel Cavalcanti

(3º ANNIVERSARIO)

Convida-se os parentes e amigos da fallecida D. MARIA TASSO MACIEL CAVALCANTI, a assistirem á missa que será rezada pelo eterno repouso de sua alma, na matriz de Nossa Senhora de Lourdes, de Villa Isabel, amanhã, quarta-feira, 16 do corrente, ás 7 1|2 horas. (T 23709)

Hackel Pinto da Fonseca

Viuva, filhos, irmãos e demais parentes, agradecem ás pessoas que acompanharam o enterramento do saudoso HAECKEL PINTO DA FONSECA e convidam para assistir á missa de setimo dia que será celebrada amanhã, quarta-feira, 16 do corrente, ás 9 1|2 horas, na egreja de S. Francisco de Paula, pelo seu eterno repouso. Penhorados agradecem a todos que comparecerem a este acto religioso. (T 23782)

Antonio Teixeira Pires

(5º ANNIVERSARIO DE SEU FALLECIMENTO)

Sua familia faz rezar amanhã, quarta-feira, 16 do corrente, ás 8 1|2 horas, na capella de N. S. do Amparo, Cascadura, uma missa por motivo do 5º anniversario do seu fallecimento transcorrido a 21 deste mez. (T 23720)

Jorge da Silva

(OPERARIO DA IMPRENSA NACIONAL)

Henrique da Costa e Silva e seus filhos e demais parentes agradecem ás pessoas que acompanharam o enterro e enviaram corôas de seu saudoso e inesquecivel JORGE DA SILVA, e convidam aos seus parentes e amigos para assistirem á missa de setimo dia que mandam celebrar amanhã, quarta-feira, 16 do corrente, ás 9 horas, na egreja do Sagrado Coração de Jesus, á rua Benjamin Constant. (T 23700)

José Hermenegildo da Costa Mattos

(FALLECIDO EM MAR DE HESPANHA — MINAS)

Herculana Alfredo da Costa, seus filhos, genros e netos convidam aos parentes e amigos para assistirem á missa que será rezada por alma do seu saudoso irmão JOSÉ HERMENEGILDO DA COSTA MATTOS. (T 23694)

Analia Trindade Jesus

Cicero Trindade e familia convidam aos parentes e amigos para assistir á missa de setimo dia pelo repouso de sua irmã ANALIA TRINDADE JESUS, ás 9 horas, hoje, terça-feira, 15 do corrente, na egreja de S. José. Desde já se confessa grato. (T 22504)

Maria do Rosario

Francisco Olympio do Rosario, seus filhos, genros e netos agradecem a todos que acompanharam os restos mortaes de sua extremecida esposa, mãe, sogra e avó MARIA DO ROSARIO, e convidam a todos os conhecidos e parentes a assistirem á missa de setimo dia que será celebrada amanhã, quarta-feira, 16 do corrente, ás 9 horas, no Sanctuario do Coração de Maria á rua Cardoso. Antecipamos os nossos agradecimentos. (T 22569)

Missa em acção de graças

Carlos Ricardo Machado, senhora e filhas mandam celebrar na egreja do Sagrado Coração de Jesus (á rua Benjamin Constant), altar-mór, amanhã, quarta-feira, 16 do corrente, ás 9 1|2 horas, uma missa em acção de graças pelo restabelecimento de seu querido filho e irmão ANTONIO FRANCO DE SA' MACHADO, para cujo acto de religião e regosijo convidam seus parentes e amigos a assistirem, pelo que desde já testemunham seu profundo agradecimento. (T 22540)

Capitão-tenente Alamiro Mendes

Cecilia Monteiro Mendes viuva marechal Eduardo Silva, filhos e netos, viuva coronel Balthazar da Silveira, marechal Napoleão Felippe Aché, esposa e filhos, capitão Francisco José Monteiro Chaves, esposa e filhos, capitão de mar e guerra Antonio Affonso Monteiro Chaves, esposa e filhos, Almanzor Giaffar Monteiro Chaves, esposa e filhos, convidam aos parentes e amigos para assistirem á missa de trigesimo dia que por alma de seu saudoso esposo, cunhado e tio capitão tenente ALAMIRO MENDES, mandam celebrar amanhã, quarta-feira, 16 do corrente, ás 8 1|2 horas, no altar-mór da egreja da Candelaria. (T 22517)

Francisco Magalhães

Diana de Alvear Magalhães, Rita Carneiro Magalhães, Mario Willis, senhora e filhos, Pedro Bastien de Andrade, senhora e filhos, Orestes Magalhães, senhora e filhos, Joaquim Magalhães, senhora e filho, agradecem a todos que os acompanharam na sua grande dôr pela perda de seu querido esposo, filho, cunhado, irmão e tio FRANCISCO MAGALHÃES, e convidam para a missa que em intenção de sua alma será rezada amanhã, quarta-feira, 16 do corrente, ás 9 horas, na matriz de N. S. do Desterro, em Campo Grande. (T 22599)

Jayme da Faria Machado

(7º DIA)

Eduardo de Faria Machado, Alfredo Guilherme Koeler Machado e familia, Mario Lima e familia, Vasco Lima e familia, Sebastião Gomes Moreira e familia, communicam o fallecimento em Lisbôa, de seu estimadissimo filho, irmão e primo JAYME DE FARIA MACHADO, e pedem ás pessoas de suas relações e amizade, a caridade de assistirem á missa que por alma do querido extincto, será celebrada no altar-mór da matriz do S. Sacramento da Antiga Sé, hoje, terça-feira, 15 do corrente, ás 9 1|2 horas. Confessam-se muito gratos. (18518)

Viuva Maria Modesto

(2º ANNIVERSARIO)

A sua familia mandará celebrar uma missa amanhã, quarta-feira, 16 do corrente, ás 8 horas, no altar-mór da egreja de S. Francisco Xavier. (T 22516)

AO TINTUREIRO PARISIENSE

Casa de 1ª ordem — Lava chimicamente qualquer tecido, com especialidade as flanellas, palha de seda, e vestidos finos de senhora. Limpa a secco, lava luvas de pelica, faz plissés e tinge com perfeição para luto em 24 horas. Avenida Salvador de Sá n. 46. Telephone 7337 Norte. (11.351)

CORÔAS de flôres Naturaes — CASA JARDIM. — Rua Gonçalves Dias n. 38 — Tel. 2852, C. (20419)

Corôas de Biscuit

COMPREM SO' "BISCUITS" São as mais distinctas, mais duradouras e mais baratas. Para todos os preços. Gonçalves Dias 63. ALVES FREIXO & COMP. Passeio, 63.

FLORICULTURA BARBACENA

Corôas e Palmas de flôres naturaes por preços modicos. Assembléa 113, T. 1837, C. (11391)

OURO

AO MELHOR PREÇO DO DIA

Ninguem, (a não ser tolo), deve vender joias velhas, prata, platina, brilhantes, dentaduras ou postiços usados, sem ver a offerta da "Rua da Carioca 23, sobrado". — bem como o preço da fabricação ou concerto garantido de joias e relogios. (T 23192)

CURA RADICAL DA GONORRHEA CHRONICA ou RECENTE em poucos dias com processos modernos, sem dôr; garante-se o tratamento. Electricidade. Vaccina 606 e 914. Assembléa 54, das 10 ás 21 horas. DR. PEDRO MAGALHÃES. (T 21255) S

BONBONIER

Vende-se um, bem localizado, informações, na praça Tiradentes n. 1, charutaria. (T 22613)

JOIA PERDIDA

Perdeu-se um brinco pingente, de prata e diamantes, na praia do Flamengo, entre rua Ferreira Vianna e rua Machado de Assis. Gratifica-se a quem entregal-o, á rua Ferreira Vianna 26. (T 22618)

GUARANA'

Dep. geral — Rua S. José 23.

Bastão, 2$800

Em Pó 3$

(Frasco grande)

Descontos para Negocio 20 até 35 %. (20891)

Molho Inglez

Registrado e analysado — PRODUCTO PURO E RECOMMENDAVEL.

Laboratorio: E. do Rio. Araujo & C., rua Silva Jardim n. 12. Tel. Central 367. Unicos depositarios para todo o Brasil: A. BEBIANO & Comp., rua São Pedro n. 114. Tel. N. 4097. Vidro 2$500. Usado nos principaes hoteis desta capital. (11366)

Residencia elegante

Vende-se ou aluga-se o palacete sito á rua Lucio de Mendonça 56, transversal á rua Mariz e Barros, de moderna e aprimorada construcção, tendo as seguintes accommodações: quatro dormitorios espaçosos, com finos lavatorios, sala de jantar, saleta e sala de visitas, copa, cozinha e dois banheiros servidos de agua fria e quente. O porão, que é confortavelmente habitavel, tem todas as accommodações do pavimento superior com pequenas modificações. Frente de 15 metros, com 40 de fundos, jardim e pomar abundantes, podendo dar accesso a automovel. Trata-se á rua Theophilo Ottoni n. 34, sobrado, das 2 ás 5 horas da tarde, ou informa-se á rua Moraes e Silva n. 128, sobrado, a qualquer hora. O predio está sempre aberto. (T 21649)

PALACETE

PRAIA DE BOTAFOGO

Aluga-se com contrato o de n. 360, mobilado, inclusive piano; optimo terreno, casas para empregados e todos os requisitos que exige familia de alto tratamento. Só se aluga a quem tenha fino gosto. Exige-se bom fiador. Ver e tratar no mesmo das 13 ás 15 horas. (T 21755)

AQUECEDOR PARA BANHO

Vende-se um quasi novo, typo Light n. 8, e mais alguns moveis.— Rua da Estrella n. 50. (T 21758)

Fazendinha em Campo Grande

A uma hora da Central, servida por sessenta trens diarios, vende-se uma com bondes electricos á porta, boa casa de moradia, optimo pomar, com muitas variedades de arvores fructiferas, installação avicola de primeira ordem, com gallinhas das seguintes raças: Rhod Island Red, Orpington, brancas e pretas, Plymouth, brancas e Carijós, Minorcas pretas e Leghorn brancas, grande lavoura de batata doce, aipim e cerca de mil mamoeiros com oito mezes, animaes de sella, carroça de boi, vaccas e utensilios de lavoura. Chama-se a attenção para este magnifico negocio, pois as terras prestam-se optimamente para o plantio em grande escala de laranjeiras para supprir os mercados da Argentina e Uruguay. Trata-se á rua Lins de Vasconcellos n. 483. (T 23728)

LECLERC & Co.

AGENTES DE PRIVILEGIOS E MARCAS DE FABRICA E COMMERCIO

RUA DO ROSARIO N. 156

Encarregam-se, juntamente com Samuel Smyth, domiciliado nesta cidade, de contratar e promover o fornecimento do boccal de typo aperfeiçoado para hydrantes e caixas d'agua, privilegiado pela patente de invenção n. 10.219. (T 22.530)

Pharmaceutico

Precisa-se de um para assumir a responsabilidade no Estado do Rio. Informa-se com o dr. Raymundo Rua das Andradas n. 85, sobrado. (T 22496)

APPARTMENT

Linda vista para a bahia. Praia de Botafogo n. 214. Sul 2845. — Dá-se de mais commodos. (T 22521)

A VIDA COMMERCIAL

CAMBIO

(RIO)

Hontem, de manhã, encontramos este mercado em condições frouxas e com os bancos completamente desorientados.

Para o fornecimento de cambiaes foram divulgadas as taxas de 6 5|16, 6 11|32, 6 3|8, 6 13|32 d. e para a compra do papel particular as de 6 13|32 e 6 27|64 d.

Momentos depois da abertura o mercado manifestou-se em baixa, passando o Banco do Brasil a sacar a 6 3|8 d. e os outros a 6 5|16 d. e successivamente a 6 9|32 e 6 1|4 d.

As letras de cobertura eram cotadas a 6 5|16 e 6 11|32 d.

Durante o dia o mercado reagiu, obtendo-se cambiaes a 6 5|16 d. e seguidamente a 6 11|32 e 6 3|8 d. e a collocação para o papel particular [illegible] a 6 13|32 e 6 7|16 d.

A' tarde, o mercado [illegible] mostrando-se a taxa de 6 11|32 d. e para compra a de 6 13|32 d.

Os negocios conhecidos foram desenvolvidos, fechando o mercado em posição frouxa, com o Banco do Brasil fornecendo cambiaes a 6 11|32 e 6 3|8 d. e os outros a 6 5|16 d.

As letras de cobertura eram citadas a 6 11|32 e 6 23|64 d.

TABELLA DOS BANCOS

A 90 d/v

Londres	6 1/4 a 6 3/8	(38$400)-(37$647)
Paris	$494 a $512	
Nova York	8$900 a 8$960	

A' VISTA

Londres	6 3/16 a 6 5/16	(38$587)-(38$019)
Paris	$408 a $416	
Nova York	8$950 a 9$150	
Canadá	8$850	
Portugal	$290 a $325	
Italia	$395 a $410	
Hamburgo (por 1.000.000 de marcos)	—	$001
Austria (por 1.000.000 de coroas)	—	—
Belgica	$369 a $379	
Montevidéo	7$850 a 8$167	
Hespanha	1$243 a 1$270	
Syria	$411 a $416	
Suissa	1$550 a 1$585	
Tcheco-Slovaquia	$265 a $280	
Rumania (lei)	—	$065
Japão (yen)	4$043	
Buenos Aires (papel)	3$560 a 3$800	
Buenos Aires (peso ouro)	8$950 a 8$294	
Suecia	2$380 a 2$400	
Noruega	1$380	
Dinamarca	1$500	
Vales ouro, por 1$	4$910	
Vales, café	1$800	
Chile	1$100	

Nova York		9$170
Canadá		8$900
Portugal		—
Hespanha	1$165 a	1$180
Italia		1$610
Dinamarca	1$400	—
Canadá		—
Montevidéo		—
Buenos Aires (peso ouro)		—
Buenos Aires (peso papel)		40$390
Suecia		$380
Belgica	$374 a	$410
Hollanda	$403 a	1$580
Suissa	1$570 a	$420
Paris	$414 a	—
Japão (yen)		—
Noruega		—
Hamburgo (por 1.000.000 de marcos)		—

CURSO OFFICIAL DO CAMBIO

	90 d/v	A' vista
S/Londres	6 21/64	6 17/64
" Montevidéo		7$630
" Paris	$406	$411
" Nova York		9$052
" Hespanha		1$152
" Italia		$406
" Portugal	$382	$301
" Canadá		—
Escudos insulados		—
S/Palestina		$409
" Syria		$409
" Rumania		$048
" Belgica		$376
Extremas		
Cainta matriz	6 9/32 a	6 3/8
Bancario	6 1/4 a	6 13/32
" Japão (yen)		—
Vendas conhecidas até á hora acima		6$740
" Buenos Aires (peso ouro)		2$977
" Buenos Aires (papel)		3$375
" Hollanda (florim)		—
" Hamburgo (por 1.000.000 de marcos)		$001
" Austria (por 1.000 coroas)		$014½
" Suecia		—
" Noruega		—
" Dinamarca		—
Libras (papel)		—
Francos (papel)		$425
Liras (papel)		—
Peso argentino (papel)		—
Francos (ouro)		—
Peso uruguayo (ouro)		—
Dito nacional (moeda de 20$)		—
Dollars (papel)		—
Franco suisso (papel)		—
Pesetas (papel)		—
Corôa austriaca (papel)		$350

CABO

Londres	6 23/32 a 6 3/4	(35$984)-(35$208)

CAMBIOS ESTRANGEIROS

LONDRES, 14.

Abertura:

	Hoje	Anterior
LONDRES s/Nova York á vista por £	$ 4.24,25	$ 4.26,62
" s/Amsterdam, £	11,20	11,37
" s/Genova, á vista por £	L. 96,37	L. 97,00
" s/Madrid á vista por £	P 33,32	P 33,40
" s/Berne	24,02	24,02
" s/Paris á vista por £	F 93,40	F 90,20
" s/Lisboa á vista por mil rs.	d 13/16	d 1 13/16
" s/Bruxellas	F 109,50	100,35
" s/Berlim á vista por £	M Nominal	M Nominal

LONDRES, 14.

Fechamento:

LONDRES s/Berlim á vista por £	M Nominal	M Nominal
" s/Amsterdam á vista p. £	11,41	11,37
" s/Genova á vista p. £	L 95,00	L 97,00
" s/Madrid á vista p. £	P 33,20	P 33,55
" s/Berne	24,50	24,64
" s/Paris á vista por £	F 95,85	F 90,45
" s/Lisboa á v. por mil rs.	d 1 13/16	d 1 25/32
" s/Bruxellas á vista p. £	104,75	100,50
" s/N. York á vista p. £	$ 4.22,50	$ 4.26,62
LONDRES s/Amsterdam, á vista por £	Fl 11,41	Fl 11,37
" s/Stockholm á vista por £	Kr 16,00	Kr 16,00
" s/Christiania á vista p. £	Kr 29,50	Kr 29,75
" s/Copenhagen á vista por £	Kn 24,45	Kn 24,50

NOVA YORK, 14.

Abertura:

N. YORK s/Londres, tel., por £	$ 4.23,75	4.26,25
" s/Paris, tel., por F	c 4.44,00	4,70,00
" s/Genova, tel., por L	c 4.47,00	4.35,00
" s/Madrid, tel., por 100 P	$ 12,77,00	12,78,00
" s/Amsterdam, tel., p. 100 F	$ 37,40,00	37,58,00
" s/Berna	17,32,00	17,32,00
" s/Berlim, tel., por M	0,0000000023	0,00000000023

BUENOS AIRES, 14.

Abertura

BUENOS AIRES s/Londres taxa telegraphica por $ ouro, t/ venda	d. 42 1/16	d. 41 15/16
BUENOS AIRES s/Londres, taxa telegraphica, por $ ouro t/compra.	d. 42 1/8	d. 42
MONTEVIDEO s/Londres, taxa telegraphica por $ ouro, t/ venda	d. 44	d. 44
MONTEVIDEO s/Londres, taxa telegraphica, por $ ouro t/compra.	d. 34 1/8	d. 44 1/2

CAMBIOS SUISSOS

Fechamento do dia 12:

	Hoje	Anterior
Londres sobre Berna á vista, por £	FS. 24,64	FS. 24,64
Paris sobre Berna, á vista, por 100 Fs.	F. 368,75	F. 361,75

MERCADO DE CAMBIO DE SANTOS

SANTOS, 14.

Hora

10.30 a.m.:
Mercado — Ap. Estavel.
Bancos sacam — 16 3|8.
Bancos compram — 6 7|16.
Letras offerecidas — não ha.

12.00 a.m.:
Mercado — Frouxo.
Bancos sacam — 6 5|16.
Bancos compram — 6 3|8.
Letras offerecidas — não ha.

Hora

1.35 p.m.:
Mercado — Estavel.
Bancos sacam — 6 3|8.
Bancos compram — 6 15|32.
Letras offerecidas — não ha.

3.30 p.m.:
Mercado — Frouxo.
Bancos sacam — 6 11|32.
Bancos compram — 6 3|8.
Letras offerecidas — não ha.

TELEGRAMMAS

Fechamento do dia 12:

Taxas de descontos:	Fechamento	Anterior
Do Banco da Inglaterra	4 %	4 %
Do Banco da França	5 1/2 %	5 1/2 %
Do Banco da Italia	5 1/2 %	5 1/2 %
Do Banco da Hespanha	6 %	6 %
Do Banco da Allemanha	90 %	90 %
No mercado de Londres, 3 mezes	5 5/16 %	5 5/16 %
No mercado de Nova York, 3 mezes	4 1/2 %	4 1/2 %
CAMBIO — Londres sobre Bruxellas, á vista, por £	F. 100.50	F. 99.00
Genova s|Londres, por £	F. 97.00	L. 98.25
Madrid, s|Londres, por £	P. 33.35	P. 33.55
Lisboa s|Londres á vista t. vend. por $	d. 1 25/32	d. 1 25/32
Lisboa s|Londres á vista t. com. por $	d. 1 13/16	d. 1 27/32
Paris s|Londres, á vista, por £	F. 90.46	F. 89.32
Paris s|Italia, á vista, por 100 liras	F. 93.25	F. 90.75
Paris s|Hespanha, á vista, 100 pesetas	F. 271.50	F. 266.00
Nova York s/Madrid, por £	$ 12.78.00	$ 12.77.00
Nova York s/ Londres, t. Tel. por £	$ 4.26.50	$ 4.27.75
Nova York s|Paris, telegr. bancario, por franco	Cts. 4.64.00	Cts. 4.78.00
Nova York s|Genova, idem por lira	" 4.37.50	" 4.37.50
Nova York s|Suissa, idem por franco	" 17.35.00	" 17.36.00
Nova York s|Berlim, t. teleg. por marco	" 0,00000000023	" 0,00000000023
Nova York s/Amsterdam, por 100 L.	37.40.00	37.61.00

CAFÉ

RIO

Os negocios realizados, ante-hontem, no typo 7, foram ao preço de 26$500 por arroba.

Pauta, 1$870

Entradas em 12:

	Saccas	
E. F. Leopoldina	8.381	
Maritima	2.003	
Cabotagem	3	
Alfredo Maia	119	
Total	10.506	
Desde 1º		129.024
Média		10.752
Desde 1º de julho		2.290.917
Média		11.734
Desde 1º de julho de 1922		1.831.023

Embarques em 12:

E. Unidos	4.228	
Europa	8.653	
Cabo	300	
Rio da Prata	—	
Cabotagem	300	
Pacifico	—	
Total	13.281	
Desde 1º		121.445
Desde 1º de julho		2.254.342
Desde 1º de julho de 1922		2.116.238
Existencia em 14		293.187
Idem em 1922		1.04.365

Hontem, este mercado foi aberto em boas condições de firmeza, com poucos lotes na tabua e regular procura. Nas primeiras horas foram apuradas vendas de 3.228 saccas, na base de 27$400 a arroba, pelo typo 7.

A' tarde, foram registrados negocios de mais 3.224 saccas, ao mesmo preço da manhã, fechando o mercado em posição inalterada.

COTAÇÕES

Typo 3	30$900
Typo 4	29$900
Typo 5	28$900
Typo 6	28$000
Typo 7	27$400
Typo 8	26$900

MOVIMENTO DO CAFE' A TERMO

1ª BOLSA

	V.	C.	Da cot. anterior
Janeiro	27$400	27$000	+ $800
Fevereiro	27$200	72$050	+ $750
Março	27$300	27$250	+ $750
Abril	27$200	27$050	+ $800
Maio	27$300	26$700	+ $700
Junho	26$750	26$650	+ 1$050

Vendas: 77.000 saccas.
Posição: estavel.

2ª BOLSA

	V.	C.	Da cot. anterior
Janeiro	27$300	27$000	
Fevereiro	27$300	27$150	+ $100
Março	27$200	27$150	— $100
Abril	27$150	27$100	+ $050
Maio	27$200	27$000	+ $300
Junho	26$750	26$600	— $050

Vendas: 15.000 saccas.
Posição: estavel.

HAVRE, 14.

Abertura:

	Hoje	Fechamento anterior
Café para entrega em março	321 ½	314 ½
Café para entrega em maio	307 ½	300 ½
Café para entrega em setembro	283	276
Café para entrega em dezembro	273 ½	263 ½
Vendas	9.000	10.000

Mercado firme.
Desde o fechamento anterior, alta de 7 a 10 1|4 francos.

HAVRE, 14.

Fechamento:

	Hoje	Fechamento anterior
Café para entrega em março	337 ½	314 ½
Café para entrega em maio	323 ½	300 ½
Café para entrega em setembro	302	276
Café para entrega em dezembro	286	263 ½
Vendas do dia	13.000	10.000

Mercado firme.
Desde o fechamento anterior, alta de 22 3|4 a 26 francos.

NOVA YORK, 14.

Fechamento:

	Hoje	Fechamento anterior
Café para entrega em março	10.13	10.25
Café para entrega em maio	9.83	9.95
Café para entrega em setembro	9.47	9.57
Café para entrega em dezembro	9.37	9.47
Vendas do dia	40.000	15.000

Mercado apenas estavel.
Desde o fechamento anterior, baixa de 10 a 12 pontos.

SANTOS, 14.

Abertura:

	Hoje	Fechamento anterior
Café typo 4 para entrega em janeiro	27$100	27$050
Café typo 4 para entrega em fevereiro	24$125	24$000
Café typo 4 para entrega em março	22$775	22$750
Vendas conhecidas até á hora acima	19.000	47.000
Estado do mercado	Estavel	Estavel

SANTOS, 14.

Fechamento:

	Hoje	Anterior
Café typo 4 para entrega em janeiro	26$600	27$050
Café typo 4 para entrega em fevereiro	23$775	24$000
Café typo 4 para entrega em março	22$550	22$750
Vendas do dia	37.000	47.000
Estado do mercado	Frouxo	Estavel

SANTOS, 14.

Fechamento:

Mercado: hoje, calmo; anterior, calmo; mesmo dia no anno passado, foi domingo.

N. 4, disponivel, por 10 kilos: hoje, 23$500; anterior, 24$; mesmo dia no anno passado, foi domingo.

N. 7, disponivel, por 10 kilos: hoje, 21$500; anterior, 22$; mesmo dia no anno passado, foi domingo.

Entradas até ás 2 horas: hoje, 35.446 saccas; anterior, 35.203 saccas; mesmo dia no anno passado, foi domingo.

Existencia: hoje, 661.411 saccas; anterior, 743.261 saccas; mesmo dia no anno passado, foi domingo.

Saídas:

	Saccas
Para os Estados Unidos	79.261
Para a Europa	35.520
Por cabotagem, etc.	2.495
Total	117.296

S. PAULO, 14 (12 hs.)

Entradas de café:

Em Jundiahy, pela Estrada Paulista: hoje, 22.000 saccas; dia anterior, 22.000 saccas; mesmo dia no anno passado, foi domingo.

Em S. Paulo, pela Estrada Sorocabana, etc.: hoje, 13.000 saccas; dia anterior, 13.000 saccas; mesmo dia no anno passado, foi domingo.

Total: hoje, 35.000 saccas; dia anterior, 35.000 saccas; mesmo dia no anno passado, foi domingo.

JUNDIAHY, 14.

Café recebido pela Estrada Paulista com destino a S. Paulo: hoje, nada; dia anterior, nada; mesmo dia no anno passado, foi domingo.

Café recebido pela Estrada Paulista com destino a Santos: hoje, 16.000 saccas; dia anterior, 12.000 saccas; mesmo dia no anno passado, foi domingo.

Total: hoje, 16.000 saccas; dia anterior, 12.000 saccas; mesmo dia no anno passado, foi domingo.

Cofres Nascimento

RUA GENERAL CAMARA, 223
Telep. Norte 3934
(20844)

Rocha Faria & C.ª

MATRIZ — RIO
Codigos: Borges, Ribeiro, etc.
End. tel.: ROCHAFARIA
Commissarios de café
Rua Th. Ottoni, 113 — 1º
Arm.: Camerino, 66
Caixa postal 710
Telephones: Norte, 2.254 — 3.035
Adeantam sobre conhecimentos, sendo a commissão apenas de 700 réis por sacco.
FILIAL — Santos:
Rua Santo Antonio, 62
Preços por 15 kilos, no Rio:

Typo 2	31$500 a 32$000
" 3	30$500 a 31$000
" 4	30$000 a 30$500
" 5	29$000 a 29$500
" 6	28$000 a 28$500
" 7	27$400 a 28$000
" 8	26$900 a 27$400
" 9	26$300 a 26$800

Informações: mercado FIRME.

Barboza, Albuquerque & Comp.

SECÇÃO DE CAFE'
RUA DO ROSARIO, 101, 102 e 104
Caixa postal 622
Endereço telegraphico "OLIBARBOZA"
ADEANTAM SOBRE CONHECIMENTOS
Collocam cafés a chegar mediante as amostras
CORRETAGEM, 300 réis por sacco.
Recebem cafés nas condições de armazens geraes e dispõem de machinismos para rebeneficiar café.
Cotações por 15 kilos

	Sul e oeste de Minas — Americano	Côr	Outras Procedencias — Americano	Côr
2.	32$274	32$682	31$762	32$172
3.	31$252	31$660	30$742	31$150
4.	30$230	30$640	29$720	30$129
5.	29$312	29$720	28$801	29$210
6.	28$495	28$903	27$984	28$393
7.	27$882	28$291	27$371	27$780
8.	27$269	27$678	26$759	27$167
9.	26$856	27$063	26$146	26$554

Mercado FIRME.
Sabino de Robertis, encarregado.
Descarregam em seus armazens sómente os cafés de vagões directos que forem consignados á mesma firma; os que vierem á ordem descarregarão nos armazens da estrada.
(20841)

ESTEVES, REZENDE & Cia.

Commissões — Consignações — Conta Propria
Adeantam 70 °|° sobre conhecimentos
Commissão: $700 por sacco
Escriptorio: Quitanda, 198 (sob.)
TELEPHONE, NORTE 6024
Armazem: rua da Gamboa, 133-135
TELEPHONE, NORTE 3396
Endereço telegraphico: "GRACIANO"
CODIGO — "Ribeiro"
Cotações por 15 kilos:

Typo 2	31$400 a 31$900
" 3	30$400 a 30$900
" 4	29$400 a 29$900
" 5	28$500 a 29$000
" 6	28$000 a 28$500
" 7	27$400 a 27$900
" 8	26$800 a 27$300
" 9	26$400 a 26$900

Mercado FIRME.

CAFE
EDUARDO ARAUJO & CIA.
PRESTAM AS MELHORES CONTAS
RUA MUNICIPAL 28, RIO
(20843)

ASSUCAR

(RIO)

O mercado do assucar continuou, hontem, destituido de interesse, sem maior procura e com os preços em declinio. Estes, porém, foram dados como nominaes. Não se verificaram novas entradas e houve regulares saídas, fechando o mercado mal collocado e frouxo.

MOVIMENTO DO MERCADO

	Saccas
Stock anterior	123.879
Entradas:	
De Campos	—
De Maceió	—
Da Bahia	—
Do Ceará	—
Da Parahyba	—
De Sergipe	—
De Pernambuco	—
De Santa Catharina	—
Total	—
Desde 1º	46.300
Saídas	3.915
Desde 1º	45.522
Stock hontem á tarde	119.964

COTAÇÕES

	Por 60 kilos
Crystal cif.	Nominal
Demeraras	Nominal
Mascavinhos cif.	Nominal
3ªs. jactos cif.	Nominal
Mascavos cif.	Nominal
2ªs. jactos	Não ha

MOVIMENTO DO ASSUCAR A TERMO

1ª BOLSA

	V.	C.	Da cot. anterior
Janeiro	s/v	68$700	+ 2$700
Fevereiro	72$000	67$500	+ 3$400
Março	70$500	68$000	+ 2$500
Abril	69$200	69$000	+ 3$000
Maio	67$200	67$100	+ 2$500
Junho	64$000	62$000	

Vendas: 10.000 saccas.
Posição: firme.

2ª BOLSA

	V.	C.	Da cot. anterior
Janeiro	s/v	71$200	+ 2$500
Fevereiro	73$500	70$500	+ 3$000
Março	70$200	70$000	+ 2$000
Abril	69$700	69$500	+ $500
Maio	69$000	68$200	+ 1$100
Junho	64$500	63$000	+ 1$000

Vendas: 7.000 saccas.
Posição: firme.

NOVA YORK, 12.

Fechamento:

	Hoje	Fechamento anterior
Assucar para entrega em janeiro	4.95	4.83
Assucar para entrega em março	4.75	4.70
ga em maio	4.84	4.77
Assucar para entrega em julho	4.92	4.86

Mercado estavel.
Alta de 5 a 12 pontos desde o fechamento anterior.

NOVA YORK, 14.

Abertura:

	Hoje	Fechamento anterior
Assucar para entrega em janeiro	4.98	4.95
Assucar para entrega em março	4.79	4.75
Assucar para entrega em maio	4.90	4.84
Assucar para entrega em julho	5.02	4.92

Mercado firme.
Alta de 3 a 10 pontos desde o fechamento anterior.

LONDRES, 12.

Fechamento:

	Hoje	Fechamento anterior
Assucar do Brasil com 96 °|° de base para embarques futuros: dezembro|fevereiro	25|9	24|6
Assucar para entrega em janeiro	30|—	30|—
Assucar para entrega em março	28|9	28|3
Assucar para entrega em maio	27|9	27|4 ½
Assucar para entrega em agosto	27|3	27|—

Mercado firme.
Alta parcial de 3 a 6 d. desde o fechamento anterior.

LONDRES, 14.

Abertura:

	Hoje	Fechamento anterior
Assucar para entrega em janeiro	30|—	30|—
Assucar para entrega em março	29|—	28|9
Assucar para entrega em maio	28|3	27|9
Assucar para entrega em agosto	27|10 ½	27|3

Mercado firme.
Alta parcial de 3 a 7 1|2 d. desde o fechamento anterior.

PERNAMBUCO, 14 (12 hs).

Mercado: hoje, estavel; anterior, estavel.

Preços por 15 kilos:

Usina, de 1ª: hoje, 16$ a 17$; anterior, n|cotado.

Usina, de 2ª: hoje, 15$ a 16$; anterior, n|cotado.

Crystaes: hoje, 15$ a 16$000; anterior, n|cotado.

Demeraras: hoje, n|cotado; anterior, n|cotado.

3ª sorte: hoje, 14$500 a 15$; anterior, 13$ a 13$500.

Somenos: hoje, 13$400 a 14$; anterior, 12$ a 12$500.

Brutos seccos: hoje, 10$ a 11$; anterior, 9$ a 10$200.

Entradas:

	Hoje	Anterior
Desde hontem, em saccas de 60 kilos	16.000	11.000
Desde 1º de setembro ppdº., saccas de 60 kilos	1.265.000	1.249.000
Existencia em saccas de 60 kilos	218.000	203.000

ALGODÃO

(RIO)

O mercado do algodão accusou sensivel baixa nos preços, não tendo havido, apezar disso, hontem, maior movimento de negocios. Continuaram nullas as entradas e houve entregas regulares, tendo fechado o mercado em calma.

MOVIMENTO DO MERCADO

	Fardos
Stock anterior	20.620
Entradas:	
Do Piauhy	—
Do Maranhão	—
Do Ceará	—
De Mossoró	—
De Maceió	—
De Penedo	—
Da Parahyba	—
Do Espirito Santo	—
De Sergipe	—
Do Natal	—
De Pernambuco	—
Total	—
Desde 1º	12.374
Saídas	905
Desde 1º	6.473
Stock hontem á tarde	19.715

COTAÇÕES

	Por 10 kilos
Sertões	72$000 a 73$000
Primeiras sortes	70$000 a 71$000
Paulista	Nominal
Mediano	67$000 a 68$000

NOVA YORK, 12.

Fechamento:

	Hoje	Anterior
American Futures, para maio	33.96	34.00
American Futures, para outubro	27.98	27.88

Mercado: affrouxou depois da abertura, porém, recuperou novamente, devido a noticias dos mercados do sul.
Baixa de 4 e alta de 10 pontos desde o fechamento anterior.

NOVA YORK, 14.

Abertura:

	Hoje	Anterior
American Futures, para maio	34.10	33.96
American Futures, para outubro	28.00	27.98

Mercado: affrouxou depois da abertura. Os operadores do sul vendem.
Alta de 12 a 14 pontos.

LIVERPOOL, 12.

Fechamento:

	Hoje	Anterior
American Futures, para janeiro	19.35	19.49
American Futures, para maio	19.34	19.50

Mercado: affrouxou depois da abertura, porém, recuperou novamente. Os baixistas compram.
Baixa de 14 a 16 pontos desde o fechamento anterior.

LIVERPOOL, 14.

Abertura:

	Hoje	Anterior
Mercado	Frouxo	Accessivel
Pernambuco, Fair	20.01	19.99
Maceió, Fair	20.01	19.99
American Fully Middling	19.61	19.59
American Futures, para janeiro	19.36	19.20
American Futures, para maio	19.38	19.20

Disponivel brasileiro, alta de 2 pontos.
Disponivel americano, alta de 2 pontos.
Termo americano, alta de 16 a 18 pontos.

PERNAMBUCO, 14 (12 hs).

Mercado: hoje, inalterado; anterior, estavel.

Preços por 15 kilos	Hoje	Anterior
1ª sorte, vendedores	Inalterado	85$000
1ª sorte, compradores	Inalterado	80$000
Entradas:		
Desde hontem, em saccas de 80 ks.	1.500	600
Desde 1º de setembro ppdº., saccas de 80 kilos	58.800	57.300
Exportação:		
Para o Rio de Janeiro, saccas de 80 kilos	—	—
Para o Rio de Janeiro, fardos de 180 kilos	—	—
Para Santos, saccas de 80 kilos	—	—
Para Santos, fardos de 180 kilos	—	—
Para Liverpool, saccas de 80 kilos	—	—
Para Liverpool, fardos 180 kilos	—	—
Para outros portos da Europa, saccas de 80 kilos	—	—
Para outros portos da Europa, fardos de 180 kilos	—	—
Para outros portos do Brasil, fardos de 180 kilos	—	—
Para o Rio Grande do Sul, saccas de 80 kilos	—	—
Para o Rio Grande do Sul, fardos de 180 kilos	—	—
Para a Bahia, saccas de 80 kilos	—	—
Para a Bahia, fardos de 180 kilos	—	—
Para outros portos do Brasil, saccas de 180 kilos	—	—
Para outros portos do Brasil, fardos de 80 kilos	—	—
Existencia em saccas de 80 kilos	15.000	13.000

OUTROS GENEROS

BANHA

De Porto Alegre (lata de 2 kilos)	2$450 a 2$500
Lata de 1 kilo	2$500 a 2$550
Laguna (lata de 20 kilos)	2$400 a 2$450
Itajahy (lata de 2 kilos)	2$400 a 2$500
Lata de 10 kilos	2$400 a 2$500
Lata de 20 kilos	2$450 a 2$500
Mineira e Paulista (lata de 20 kilos)	2$350 a 2$400
Lata de 2 kilos	2$350 a 2$400

ARROZ

	Por 60 kilos
Brilhado, de 1ª	58$000 a 62$000
Idem, de 2ª	48$000 a 52$000
Especial	48$000 a 52$000
Superior	44$000 a 46$000
Bom	40$000 a 42$000
Regular	34$000 a 36$000

BATATAS

Rio Grande	— —
Mineira	$560 a $740

Por kilo

MANTEIGA

	Por kilo
Mineira, especial	6$800 a 7$200
Dita superior	6$300 a 7$000

XARQUE

	Por kilo
Do Rio da Prata	
Patos e mantas	Não ha
Puras mantas	Não ha
Fronteiras:	
Patos e mantas	Não ha
Puras mantas	2$400 a 2$800
De Minas:	
Patos e mantas	Não
Mantas	2$100 a 2$500
De Matto Grosso:	
Puras mantas	1$800 a 2$400
Patos e mantas	Não ha
Do Rio Grande do Sul:	
Patos e mantas	2$300 a 2$500
Puras mantas	Não ha

MILHO

	60 kilos
Vermelho, superior	21$000 a 23$000
Amarello	22$000 a 23$500

Branco	21$000 a 22$000
Meschado	19$000 a 20$000

OLEO DE LINHAÇA

		Por kilo bruto
Em barril	—	4$000
Em lata	—	4$100
dão por litro	—	1$400

AGUARDENTE

	Por pipa c/480 litros
De Paraty	470$000 a 480$000
De Angra	450$000 a 460$000
De Campos	430$000 a 440$000

ALCOOL

	Por pipa de 480 litros
De 40 gráos	770$000 a 780$000
De 38 gráos	740$000 a 750$000
De 36 gráos	710$000 a 720$000

FEIJÃO

	Por 60 kilos
Especial	37$000 a 38$000
Idem, regular	33$000 a 35$000
Fradinho	23$000 a 34$000
Mulatinho especial	50$000 a 52$000
Amendoim	34$000 a 36$000
De côres, de Porto Alegre	38$000 a 40$000
Manteiga	43$000 a 50$000
Enxofre	33$000 a 35$000
Branco nacional	48$000 a 58$000
Idem, estrangeiro	73$000 a 76$000

TRIGO

BUENOS AIRES, 12.

Fechamento:

	Hoje	Anterior
Estado do mercado	Calmo	Accessivel
Preço por 100 kilos, posto docas, para entregar em:		
Janeiro	11,15	11,15
Maio	11,10	11,10

Desde o fechamento anterior, inalterado.

Pinto, Lopes & C.

Escriptorio, r. General Camara, 22 — Rio. Armazem: r. Coronel Pedro Alves, 38.
EXPORTADORES E COMMISSARIOS DE CAFE'

BANCO ALLEMÃO TRANSATLANTICO

(DEUTSCHE UEBERSEEISCHE BANK)

BALANCETE EM 31 DE DEZEMBRO DE 1923, DAS FILIAES DO RIO DE JANEIRO, SÃO PAULO, SANTOS E CURITYBA

ACTIVO

Letras descontadas		9.066:470$920
Letras e effeitos a receber em cobrança do exterior		0.246:919$916
Letras e effeitos a receber em cobrança no interior		34.360:609$386
Emprestimos em contas correntes		38.259:029$692
Valores caucionados		5.194:730$546
Valores depositados		32.014:482$164
Caixa Matriz		10.547:563$873
Agencias e filiaes no exterior		1.541:946$180
Agencias e filiaes no interior		18.875:648$162
Correspondentes do exterior		17.466:255$028
Correspondentes do interior		1.624:922$197
Titulos e fundos pertencentes ao Banco		592:913$000
Edificios do Banco		1.035:151$636
CAIXA:	16.318:106$930	
em moeda corrente no banco		
em moeda de ouro no banco	17:864$640	
em outras especies no banco	158:699$500	
em outros Bancos	8.786:736$921	25.481:407$091
Diversas contas		22.194:013$082
Rs.		227.502:963$373

PASSIVO

Capital	7.350:000$000
Depositos em conta corrente com juros	20.971:533$330
Depositos em conta corrente sem juros	1.885:000$168
Depositos a prazo	26.906:328$404
Depositos em conta de cobrança do exterior	9.246:919$916
Depositos em conta de cobrança do interior	34.360:609$386
Titulos em caução e em deposito	37.209:212$910
Caixa Matriz	15.916:650$198
Agencias e filiaes no exterior	834:324$228
Agencias e filiaes no interior	19.519:660$946
Correspondentes do exterior	34.800:406$686
Correspondentes do interior	184:154$495
Letras a pagar	2.875:474$687
Diversas contas	25.442:676$019
Rs.	227.502:963$373

S. E. & O.

E. EYTING, Contador. — L. LEWIN, Director-gerente.

(18541)

MOVIMENTO DA BOLSA

O mercado de titulos regulou, hontem, com um movimento moderado de negocios, não tendo os papeis em actividade accusado melhoria alguma no curso das cotações. Ficaram frouxas e em declinio as apolices geraes e uniformizadas e mal collocadas as diversas emissões e municipaes. Os outros titulos em evidencia, cujos negocios careceram de importancia, ficaram tambem sem firmeza.

VENDAS

Apolices	
Uniformizadas, de 1:000$, 1, 11, a.	780$000
Ditas idem, 5, 30, a.	785$000
Ditas idem, 1, 2, 2, 3, a	790$000
Diversas Emissões, de réis 1:000$, nom., 1, 1, 2, 5, 3, 6, 27, 30, 8, 1, 5, 50, 100, 150, a.	748$000
Ditas idem, 2, 8, 10, 10, 10, 203, a.	749$000
Ditas idem, 200, a.	750$000
Ditas port., 4, a.	708$000
Ditas idem, 2, 9, 10, a.	709$000
Ditas idem, 15, 30, a.	710$000
Ditas em cautela, 56, a.	720$000
Obrigações do Thesouro, 5, 20, 20, 75, a.	964$000
Ditas idem, 5, 40, 30, a.	965$000
Municipaes, de 1906, port., 2, 38, a.	163$000
Ditas de 1917, port., 19, a	155$000
Ditas de 1920, port., 15, 20, 100, 400, a.	150$000
Ditas decreto 1.535, port., 50, a.	169$500
Ditas de Nictheroy, 2ª serie, 14, 66, a.	73$000
E. de Minas Geraes, de de 1:000$, 1, 37, a.	770$000
E. do Rio (Popular), 7, a	96$000
Bancos	
Brasil, 15, 40, a.	400$000
Debentures	
Docas da Bahia, 200, a.	245$000
Idem, 100, a.	146$000

Ditas nom.	—	—
Ditas decreto 1.535	170$000	168$000
Ditas decreto 1.550	177$000	175$000
Ditas decreto 1.622	166$000	—
Ditas de Nictheroy, 1ª serie	—	72$000
Ditas 2ª serie	73$500	72$000
Ditas de Campos	195$000	—
Ditas de Petropolis	200$000	—
Ditas de Bello Horizonte	—	—
Ditas de Uberaba	—	—
Ditas de Valença	—	—
Ditas de Therezopolis	—	—
Popular, da Parahyba	95$000	92$000
E. do Rio Grande do Sul, port.	—	890$000
Ditas nom.	—	890$000
Bancos:		
Evolucionista	—	—
Funccionarios Publicos	—	—
Portuguez do Brasil, port.	—	—
Ditas nom.	—	—
Lavoura	70$000	—
Mercantil	—	400$000
Commercio	—	—
Commercial	—	—
Nacional	—	—
Brasil	—	—
Idem primeiro dia de transferencia	399$000	—
C. de Seguros:		
Argos	1:625$000	—
Previdente	1:800$000	—
C. E. de Ferro:		
Lloyd Atlantico	100$000	75$000
Garantigа	—	320$000
Minas S. Jeronymo	108$000	101$000
J. Botanico, integr.	—	—
Victoria a Minas	—	40$000
C. de Tecidos:		
Alliança	—	265$000
Brasil Industrial	—	450$000
Conf. Industrial	260$000	—
Cometa	—	370$000
Manufactora Fluminense	—	255$000
America Fabril	358$000	—
Prog. Industrial	—	360$000
Petropolitana	—	355$000
Centros Pastoris	—	305$000
Bom Pastor	—	170$000
Diversas:		
Loterias N. do Brasil	65$000	58$000
Docas da Bahia	39$000	35$000
Docas de Santos	490$000	480$000
Ditas nom.	—	465$000
Diamantifera	6$500	5$000
Carbonifera de Araranguá	—	30$000
Fabrica de Botões e Artefactos de Metal	—	210$000
Debentures:		
Docas da Bahia	—	146$000
Conf. Industrial	195$000	—
Prog. Industrial	—	190$000
America Fabril	199$000	—
Docas de Santos	200$000	—
Fiat Lux	—	195$000
Tecidos Alliança	202$000	—
Mercado Municipal	206$000	205$000
Luz Stearica	—	203$000
Manuf. Fluminense	200$000	180$000
Santa Helena	206$000	—

OFFERTAS

Apolices	V.	C.
Obrigações do Thesouro, 8 °|°	—	963$000
Uniformizadas, de 1:000$	787$000	780$000
Federaes, 3 °|°	600$000	—
Obras do Porto	765$000	740$000
Div. Emissões, de 1:000$, nom.	749$000	747$000
Ditas port.	710$000	709$000
Ditas em cautela	725$000	721$000
E. do Rio (Popular)	96$000	95$000
E. do Rio, de 500$, nom.	—	—
Ditas port.	—	—
E. de Minas Geraes, de 1:000$	775$000	760$000
E. de Sergipe de 200$ (1923)	—	172$000
Municipaes, de lb. port.	540$000	—
Ditas nom.	380$000	—
Ditas de 1906 port.	—	163$000
Ditas nom.	—	158$000
Ditas de 1914 port.	162$000	—
Ditas nom.	—	158$000
Ditas de 1917 port.	154$000	—
Ditas de 1920 port.	152$000	150$000

INFORMAÇÕES DIVERSAS

RECOLHIMENTO DE NOTAS

A junta administrativa da Caixa de Amortização, em sessão de 13 de dezembro, resolveu prorogar por seis mezes, até 30 de junho de 1924, o prazo para recolhimento, sem desconto, das notas do Thesouro abaixo declaradas, cujo prazo para recolhimento terminava em 30 de junho do corrente anno, a saber:

Notas de 5$000, das estampas 15 e 16.
Notas de 10$000, das estampas 11 e 12.
Notas de 20$000, da estampa 12.
Notas de 50$000, das estampas 11 e 12.
Notas de 100$000, das estampas 11, 12 e 13.
Notas de 200$000, da estampa 12.
Notas de 500$000, das estampas 9 e 11.

Deverá começar em 30 de junho de 1924 a pratica dos descontos marcados no art. 13 da lei n. 3.313, de 16 de

BANCO DO BRASIL

De ordem do sr. presidente, faço publico que a directoria resolveu autorizar o recolhimento das cedulas de 1:000$, da estampa 1ª, série 9ª, bem como das de 500$, da série 1ª e estampa 1ª, as quaes serão recebidas á troca na Secção de Emissão deste banco, a partir de 1 de janeiro proximo.

Nos termos do paragrapho 2º, artigo 13 dos estatutos o prazo do recolhimento terminará a 30 de junho de 1924, data a partir da qual perderão seu valor as cedulas referidas.

CONCORRENCIAS

ANNUNCIADAS

Dia 15 — Policia Militar do Districto Federal, para o fornecimento de tintas, vernizes, ferragens, estopa, lubrificantes, petroleo, artigos para automoveis, objectos de expediente, accessorios e vasilhame para pharmacia, medicamentos, gazolina, carvão de pedra, desinfectantes, madeiras e outros artigos, arreiamento, etc., em 1924.

Dia 15 — Departamento Nacional de Saude Publica, para a construcção de um leprozario em S. Luiz do Maranhão.

Dia 15 — Primeiro Grupo de Artilharia de Montanha, para o fornecimento de forragem.

Dia 15 — Serviço Geographico Militar, para o fornecimento de material para officinas de carpinteiro, serralheiro, selleiro-correeiro, mecanica de precisão e ferrador, material photographico, de impressão, de electricidade, de desenho, de escripturação, remonte de calçado, conservação do arreiamento, artigos para automoveis e diversos.

Dia 15 — Primeira Companhia de Administração, para o fornecimento de expediente, livros para a escola regimental, roupa de cama, lavagem de roupa, remonte de calçados, conservação de arreiamento, illuminação, forragem, ferragem, curativos de animaes, limpeza de armamento, conservação e substituição de moveis, colchões, etc., artigos de cozinha e outros.

Dia 16 — Quarta Bateria Isolada de Artilharia de Costa, para o fornecimento de artigos diversos.

Dia 18 — Terceiro Batalhão de Caçadores, para o fornecimento de rações preparadas.

Dia 18 — Directoria Geral de Contabilidade do Ministerio da Justiça e Negocios Interiores, para o fornecimento ás repartições dependentes deste Ministerio, excepto á Policia Militar do Districto Federal, ao Corpo de Bombeiros e ao Departamento Nacional de Saude Publica, de fumo e artigos para fumantes, e uniforme, em 1924.

Dia 20 — Ministerio das Relações Exteriores, para o fornecimento de material de expediente e de encadernação, em 1924.

Dia 21 — Quinto Grupo de Artilharia de Montanha, para o serviço de rancho por empreitada (rações preparadas), em 1924.

Dia 22 — Primeira Companhia de Metralhadoras Pesadas, para o fornecimento de calçados, lavagem de roupa, asseio e cimento de expediente, livros para a escola regimental, roupa de cama, lampadas electricas, louças, remonte de hygiene do quartel, conservação e substituição de moveis, colchões, etc.

Dia 22 — Quinto Grupo de Artilharia de Montanha, para o fornecimento de forragem em 1924.

Dia 23 — Primeiro Batalhão de Caçadores, para o fornecimento de rações preparadas aos officiaes e praças, em 1924.

Dia 24 — Segundo Grupo de Artilharia de Costa (fortaleza de São João), para o fornecimento de generos, em 1924.

REUNIÃO DE CREDORES

Fallencia de Hallage & Jacob, dia 22, ás 2 horas da tarde.

Credores de Rocco Tambone & C., dia 22, ás 2 horas da tarde.

CUNHA NEVES & C.ª
COMMISSARIOS
De manteiga e outros artigos
End. telegraphico: Antoneves
Caixa Postal, 1531
Rua do Rosario 140 - Rio de Janeiro. (17791)

VENDAS JUDICIAES

Dia 16 — 1.070 acções da Sociedade Anonyma Registro Maritimo Brasileiro, c|10 °|° de entradas.

Dia 19 — 2 apolices Uniformizadas, de 1:000$, 1 dita de 500$, 2 ditas de 200$, 2 titulos de socios effectivos do Jockey-Club, 1 dito do Derby-Club e 29 acções da Cooperativa Fluminense.

ASSEMBLÉAS

CONVOCADAS

Companhia Carbonifera Rio-Grandense, dia 15, ás 10 horas da manhã.

Companhia Minas de Carvão do Jacuhy, dia 15, ás 10 1|2 horas da manhã.

Companhia Brasileira de Transporte de Carvão, dia 15, ás 11 horas da manhã.

Sociedade Anonyma Lavanderia Confiança, dia 15, ás 2 horas da tarde.

Sociedade Anonyma Industrial Fluminense, dia 16, ás 2 horas da tarde.

Companhia Industrial de Ferro e Aço, dia 19, ás 2 horas da tarde.

PAGAMENTOS

ANNUNCIADOS

Dividendo:

Companhia Administração Garantida, 20$000.

Companhia de Acidos, 15$000.

Companhia Locativa e Constructora, 10 °|°.

Companhia Hanseatica, 12 °|°.

Companhia Brasileira de Armazens Geraes, 10$000.

Banco Mercantil do Rio de Janeiro, 14 °|°.

Companhia Registro Mercantil do Rio de Janeiro, 16$000.

Empreza de Terras e Colonização, 500 réis.

Banco do Brasil, 20$000.

Dia 15 — C a I.

Dia 16 — J.

Dia 17 K a Z.

Dia 15 — Companhia Cervejaria Brahma, 12$000.

Dia 15 — Sociedade Anonyma Cotonificio Gavea, 6$000.

Dia 15 — Banco dos Funccionarios Publicos, 12 °|°.

Dia 15 — Companhia de Seguros Confiança, 10$000.

Dia 15 — Companhia de Seguros Integridade, 5$000.

Dia 15 — Companhia de Seguros União dos Proprietarios, 6$000.

Dia 15 — Companhia de Seguros Garantia, 12$000.

Sociedade Anonyma Casa Wellisch.

Dia 15 — Sociedade Anonyma Lanificios Minerva, 42$500.

Dia 15 — Companhia de Seguros União Commercial dos Varejistas, réis 12$000.

Dia 15 — Banco Commercial do Rio de Janeiro, 10$000.

Dia 15 — Banco do Commercio, 8$000.

Dia 15 — Banco Espanha-Brasil, 7$000.

Dia 16 — Banco Sul-Americano, 9$600.

Dia 16 — Companhia de Seguros Brasil, 3$000.

Dia 16 — Empresa das Aguas de Caxambú, 5$000.

Dia 16 — Banco Nacional Brasileiro, 9$000.

Dia 16 — Companhia Tecidos São Pedro de Alcantara.

Dia 16 — Companhia Seguros Brasil, 3$000.

Dia 21 — Banco Português do Brasil, 10 °|°.

Dia 17 — Companhia Luz Stearica, 24$000.

Dia 21 — Companhia Manufactora Fluminense, 12$000.

Dia 20 — Companhia Litographica Ferreira Pinto, 14$000.

Dia 22 — Companhia União.

Juros:

Empresa Agro-Pecuaria.

Sociedade Anonyma Tecidos Esperança.

Veneravel Ordem Terceira de São Francisco de Paula.

Apolices Municipaes de Petropolis.

Companhia Industrial Fluminense, juros.

Companhia Federal de Fundição.

Apolices Municipaes de Alfenas.

Centro do Commercio de Café do Rio de Janeiro.

Companhia Hoteis Palace.

Companhia Brasileira de Carbureto de Calcio.

Companhia Industrial Itacolomy.

Escola de Engenharia de Porto Alegre.

Apolices do Estado de Minas Geraes.

Companhia Docas do Porto da Bahia.

Sociedade Propagadora das Bellas Artes.

Sociedade Anonyma Fazendas do Carmo.

Apolices Municipaes de Campos.

Dia 15 — Companhia Mercantil e Industrial Casa Vivaldi.

Apolices do Estado do Espirito Santo.

Companhia Industrial Santa Fé.

Dia 15 — Irmandade de S. Benedicto.

Dia 15 — Companhia Petropolis Industrial.

Dia 15 — Companhia Edificadora.

Dia 15 — Companhia Fabrica de Tecidos Santa Rosalia.

Dia 15 — Companhia Grande Manufactora de Fumos "Veado".

Dia 16 — "Jornal do Commercio".

Dia 16 — Associação dos Empregados no Commercio do Rio de Janeiro.

TRANSFERENCIAS

SUSPENSAS

Companhia de Seguros União dos Proprietarios, até ao dia 15.

Companhia de Seguros Confiança, até ao dia 15.

Companhia de Seguros União Commercial dos Varejistas, até ao dia 15.

Companhia de Seguros Garantia, até ao dia 15.

Companhia Centros Pastoris, até ao pagamento do dividendo.

Companhia Manufactora Fluminense, até ao dia 21.

Companhia União, até ao dia 22.

FALLENCIAS E CONCORDATAS

4ª vara civel — A requerimento de Leonidas Sandoval & C., negociantes em S. Paulo, credores de Alfredo Elias & Irmão, na quantia de 10:750$, por uma nota promissoria vencida, protestada e não paga, foi decretada a fallencia da firma devedora, sendo assignado o prazo de 20 dias para a respectiva habilitação de creditos e marcado o proximo dia 15 de fevereiro para a primeira assembléa de credores.

6ª vara civel — O juiz nomeou o credor Augusto Fernandes Corrêa, syndico da massa fallida de Rodrigues & Peres.

CÁES DO PORTO

Relação dos vapores e pequenas embarcações que se achavam atracadas hontem, no Cáes do Porto até ás 10 horas da manhã:

Armazens Int.	Mixt.	Classe	Nacionalidade	Nome	Observações
1	—	Chatas...	Nacionaes.....	Diversas..........	Emb. manganez
2	—	Vapor....	Nacional......	"Borborema"......	Cabotagem
3	A	Chatas...	Diversas......	c/c do "Sarthe"...	—
4	—	Vapor....	Nacional......	"Montenegro".....	Cabotagem.
4	—	Vapor....	Nacional......	"Etha"...........	Cabotagem.
6	A	Vapor....	Nacional......	"Atalaya"........	Desc. cimento Armazem 1
7	C	Chatas...	Diversas......	c/c do "Teneriffe"..	Desc. cimento Armazem 1.
8	C	Vapor....	Francez.......	"Forbin".........	Desc. cimento armazem 1
9	—	Vapor....	Nacional......	"Benevente"......	Cabotagem
9	—	Hiate....	Nacional......	"Godofredo"......	Cabotagem
10	—	Hiate....	Nacional......	"Gallotti".......	Cabotagem
Pateo 10	—	Vapor....	Inglez........	"Dovenby Hall"...	Embarque de manganez
Pateo 11	—	Vapor....	Nacional......	"Ilhéos".........	Cabotagem.
11	—	Vapor....	Sueco.........	"Vicia"...........	Descarga de trigo
Pateo 13	—	Vapor....	Sueco.........	"Gallia"..........	Descarga de trigo
18	A	Chatas...	Diversas......	c/c. do "Napoli"...	—
Praça Mauá	—	....	....	....	Vago.

MOVIMENTO DO PORTO

ENTRADAS DO DIA 14

De Cabo Frio, o hiate nacional "Activo II", com 33 toneladas; carga: cal á ordem.

De Montevidéo e escs., o paquete nacional "Affonso Penna", com 1.643 toneladas; carga: varios generos ao Lloyd Brasileiro. Passageiros: em 1ª classe, 54; em 2ª classe, tres; em 3ª classe, 31, e em transito, 20.

De Caravellas e escs., o vapor nacional "Iraty", com 327 toneladas; carga: varios generos a Pereira Carneiro. Passageiros em 1ª classe, dois.

De Santos, o vapor nacional "Corcovado", com 825 toneladas; carga: varios generos a Pereira Carneiro.

De Santos, o vapor nacional "Curityba", com 2.342 toneladas; carga: varios generos ao Lloyd Brasileiro.

De Aracaju' e escs., o paquete nacional "Itajubá", com 613 toneladas; carga: varios generos a Lage Irmãos. Passageiros: em 1ª classe, 16; em 3ª classe, 10, e em transito, 10.

De Norfolk, o vapor italiano "Profeta", com 2.392 toneladas; carga: varios generos ao Lloyd Brasileiro.

De Bremen e escs., o paquete allemão "Hohenzollern", com 1.418 toneladas; carga: varios generos a Hern Stoltz.

De Santos, o vapor nacional "Lydia M.", com 2.351 toneladas; carga: lastro a F. Mattarazzo.

De Manáos e escs., o paquete nacional "Bahia", com 1.568 toneladas; carga: varios generos ao Lloyd Brasileiro. Passageiros: em 1ª classe, 13; em 2ª classe, 36, e em 3ª classe, 276.

De Cardiff, o vapor italiano "Valprato", com 3.384 toneladas; carga: carvão a Wilson Sons.

De Buenos Aires e escs., o paquete italiano "Ré Vittorio", com 1.513 toneladas; carga: varios generos á Italia-America. Passageiros: em 1ª classe, tres; em 3ª classe, cinco, e em transito, 212.

De Manáos e escs., o paquete nacional "Maranguape", com 915 toneladas; carga: varios generos ao Lloyd Brasileiro. Passageiros: em 1ª classe, nove, e em 3ª classe, 88.

De Hamburgo e escs., o paquete allemão "Tucuman", com 3.036 toneladas; carga: varios generos a T. Wille. Passageiros: em 3ª classe, 51, e em transito, 577.

De Hamburgo e escs., o paquete allemão "Niederwald", com 2.740 toneladas; carga: varios generos a Theodor Wille.

De Hamburgo e escs., o paquete allemão "Havenstein", com 5.000 toneladas; carga: varios generos a Hern Stoltz. Passageiros em 1ª classe, dois.

De Genova e escs., o paquete italiano "Duca de Aosta", com 4.500 toneladas; carga: varios generos á Italia-America. Passageiros: em 1ª classe, oito; em 3ª classe, 41, e em transito, 1.135.

SAIDAS DO DIA 14

Para Bahia e escs., o vapor nacional "Ilhéos".

Para Buenos Aires e escs., o paquete italiano "Duca de Aosta".

Para Porto Alegre e escs., o paquete nacional "Itapema".

Para o Pará e escs., o paquete nacional "Itapuhy".

Para o Rio Grande e escs., o paquete allemão "Tucuman".

Para Genova e escs., o paquete italiano "Ré Vittorio".

AVISO

A Joalheria Brito continua sua real liquidação á rua Uruguayana, 9. Relogios pulseira de ouro que eram de 170$000 vendem-se por 80$000. Cruzes com brilhantes que eram de 2:000$000 vendem-se por 1:100$000. Bolsas de prata de 250$ por 120$000. Anneis de 500$000 vendem-se por 180$000. Verdadeiros milagres!... Uruguayana, 9, onde está exposto o thesouro do morro do Castello. (T 2261)

MARITIMAS

VAPORES ESPERADOS

Rio da Prata, "Cordoba"
Rio da Prata, "Araguaya"
Hamburgo, "Havenstein"
Genova e escs., "Alsina"
Rio da Prata, "Meduana"
Londres e escs., "Highland Laddie"
Nova Orleans, "Sailor Prince"
Nova York, "Pan America"
Portos do norte, "Rio Amazonas"
Liverpool e escs., "Demerara"
Porto Alegre e escs., "Commandante Alcidio"
Rio da Prata, "Eubée"
Rio da Prata e escs., "Balboa"
Havre e escs., "Eubée"
Genova e escs., "Tomaso di Savoia"
Noruega, "Salta"
Portos do sul "Victoria"
Hamburgo e escs., "Santarém"
Rio da Prata, "General Belgrano"
Suecia, "Pacific"
Havre e escs., "Mosella"
Londres e escs., "Strabo"
Southampton e escs., "Andes"
Londres e escs., "Highland Loch"
Rio da Prata, "Estrella"
Rio da Prata, "Desna"
Rio da Prata, "American Legion"
Rio da Prata, "Formosa"
Rio da Prata, "Giulio Cesare"
Genova, "Principessa Mafalda"
Rio da Prata, "Voltaire"
Japão e escs., "Tacoma Maru"
Nova York, "Terrier"
Nova York, "Terrier"
Hamburgo e escs., "Juazeiro"
Rio da Prata, "Regina d'Italia"
Amsterdam e escs., "Zeelandia"
Rio da Prata e escs., "Zeelandia"
Rio da Prata, "Duca d'Aosta"
Nova York, "Vandyck"
Amsterdam e escs., "Flandria"
Portos do norte, "Campeiro"
Rio da Prata, "Antonio Delfino"
Rio da Prata, "Werra"

VAPORES A SAIR

Bordeaux e escs., "Meduana"
Nova Orleans e escs., "Taubaté"
Antuerpia e escs., "Curityba"
Porto Alegre e escs., "Commandante Capella"
Southampton e escs., "Araguaya"
Bahia e escs., "Ilhéos"
Porto Alegre e escs., "Itapoan"
Rio da Prata, "Alsina"
Mossoró e escs., "Itaipu"
Rio da Prata e escs., "Highland Laddie"
Aracaju' e escs., "Ipanema"
Recife e Macháo, "Itamaracá"
Nova Orleans, "Sailor Prince"
Porto Alegre e escs., "Marajó"
Pará e escs., "Affonso Penna"
Nova York e escs., "Troubadour"
Aracaty e escs., "Recife"
Marseille e escs., "Cordoba"
Porto Alegre e escs., "Itaquatiá"
Ponta d'Areia e escs., "Iraty"
Rio da Prata e escs., "Demerara"
Hamburgo e escs., "Alcorab"
Rio da Prata e escs., "Pan America"
Pelotas e escs., "Itaituba"
Recife e escs., "Itatinga"
Hamburgo e escs., "Curvello"
Finlandia e escs., "Balboa"
Manáos e escs., "Bahia"
Boston e escs., "Portuguese Prince"
Porto Alegre e escs., "Bocaina"
Havre e escs., "Eubée"
Itajahy e escs., "Etna"
Rio da Prata e escs., "Tomaso di Savoia"
Rio da Prata e escs., "Mosella"
Rio da Prata, "Ecmland"
Porto Alegre e escs., "Rio Amazonas"
Maranhão e escs., "Borborema"
Rio da Prata e escs., "Pacific"
Rio da Prata e escs., "Murcia"
Aracaju' e escs., "Itapuca"
Ponta d'Areia e escs., "Itapuhy"
Hamburgo e escs., "General Belgrano"
Rio da Prata e escs., "Andes"
Porto Alegre e escs., "Maranhão"
Rio da Prata e escs., "Highland Loch"
Amsterdam e escs., "Zeelandia"
Nova York e escs., "American Legion"
Manáos e escs., "Victoria"
Rio da Prata, "Indiana"
Rio da Prata, "Belle Isle"
Laguna e escs., "Lucania"
Nova York e escs., "Vandyck"
Rio da Prata e escs., "Principessa Mafalda"
Palermo e escs., "Formosa"
Rio da Prata e escs., "Tacoma Maru"

Cofres de aço "WALLIG"

FABRICANTES

WALLIG & COMP. - Porto Alegre

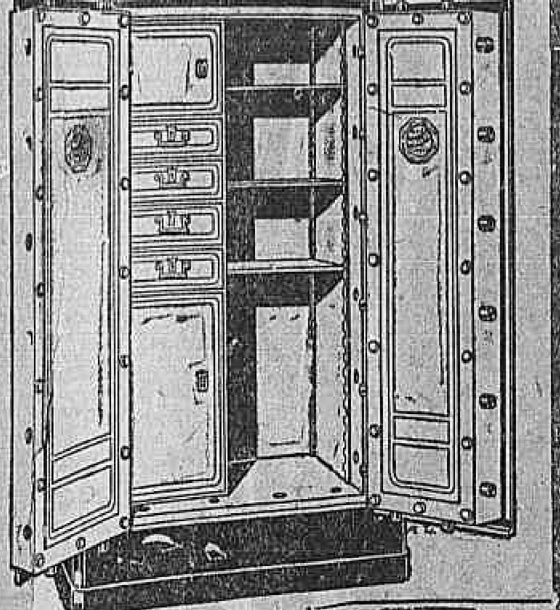

Munidos com fechadura
Central de Transmissão
Pat. Brasileira 17769

FILIAL

RIO DE JANEIRO - R. Mar. Fl. Peixoto 5

(18995)

LEILÕES

Leilão de Penhores
19 de janeiro
JOSÉ CAHEN
Rua Silva Jardim, 7
(T 21335)

Leilão de Penhores
CASA GONTHIER
Henry & Armando
Em 24 de Janeiro de 1924
[illegible]

Leilão de Penhores
Em 16 de Janeiro de 1924
A. VIANNA, IRMÃO & C.ª
RUA PEDRO I, N. 28
[illegible]

LEILÃO DE PENHORES
Em 17 de Janeiro de 1924
A. CAHEN & C.ª
[illegible]

Leilão de Penhores
EM 18 DE JANEIRO DE 1924
DIAS & MOYSE'S
[illegible]

Leilão de Penhores
Em 18 de Janeiro de 1924
A. MOTTA & IRMÃO
[illegible]

Leilão de Penhores
Em 17 de Janeiro de 1924
Comp. Aurea Brasileira
Fundada em 1913
[illegible]
11 - Avenida Passos - 11
Em frente ao Theatro S. Pedro
(T 22432)

Amas seccas e de leite

PRECISA-SE de uma boa ama secca, para menino de dois annos; á rua Machado Assis n. 5. Tel. B. M. [illegible] (T 22570) A

Cozinheiros e cozinheiras

OFFERECE-SE para cozinhar o trivial uma moça portugueza; informa-se á rua do Mundo Novo 114, [illegible] (T 22606) B

Creados e creadas

PRECISA-SE com urgencia, á rua Dr. Costa Ferraz n. 12, Rio Comprido, de uma boa empregada, para todo o serviço. Bonde Itapirú ou Catumby. (T 21835) C

PRECISA-SE de uma menina de 14 a 18 annos, que seja orphã, para casa de pequena familia, na rua S. Christovão, 540. (T 23714) C

PRECISA-SE de copeira e cozinheira para casal de tratamento. Referencias. Rua D. Marianna 121, Botafogo. (T 23806) C

Empregos diversos

COSTUREIRA — Moça dando referencia de sua conducta, offerece-se para casa de familia ou casa de moda. Tel. Sul 406, [illegible] (T 26880) D

COSTUREIRA — Offerece-se para concertar roupa branca e homem e tambem faz nova e trabalha em casa, faz camisas a 18$500; cirolas ou cuecas a 1$500. Rua da Lapa, 30, 1º andar. (T 22342) D

CONTRA-MESTRA para um grande atelier de costuras e modas, precisa-se da mais habil. Dirigir-se a Madame Blanche. 34, Barão de Guaratyba. Telephone B. M. 3467. (T 21612) D

ENFERMEIRA diplomada — Precisa-se [illegible] Rua Buenos Aires 224, D. Maria Rosa (T 21748) D

GOVERNANTE — [illegible] (T 22534) D

MOÇA offerece-se para se empregar n'um consultorio, sabe ler; rua da Lapa n. 30, loja.

[illegible] (T 23781) D

OFFERECE-SE [illegible] (T 23546) D

OPERADOR cinematographico — Precisa-se para laboratorio. Rua Barão de Mesquita, 558. (T 21687) D

A SENHORA está triste? ás suas regras não vieram? doloroso e irregulares? Tome CAPSULAS SEVENKRAUT (Apiol-Sabina-Arruda) Ap. D. N. S. P. n. 94, 19-1-921. Rua Gonçalves Dias 41, Drogaria Rodrigues. (T 22527) S

PRECISA-SE de um servente. Av. Mem de Sá, 349. (T 23414) D

PRECISA-SE de uma boa moça para lavar roupas e mais serviços leves, em casa de uma familia, rua Capella, 43, Piedade. (T 22232) D

TELEPHONES
(e seus accessorios)
Companhia Paulista de Material Electrico
RIO DE JANEIRO
RUA SÃO JOSÉ, 76

PRECISA-SE de um moço para serviços de escriptorio. Dr. Moreira, Alfandega, 90, sob. (T 23712) D

PRECISA-SE de uma boa cozinheira na praia do Russell n. 48. (T 21845) D

PRECISA-SE de uma empregada com pratica de arrumadeira, rua do Rezende 52. (T 21857) D

PRECISA-SE de um rapaz de boa conducta para servente de pharmacia, quer-se com pratica, na rua Camerino, 3. Pharmacia. (T 22524) D

PRECISA-SE de um official cortador na rua Senador Euzebio n. 70. (T 22527) D

PRECISA-SE de um bom impressor de Phenix, na rua General Camara n. 137. (T 21784) D

PRECISA-SE de aprendiz de chapéos, com pratica e que saiba ajudar em costuras, rua Voluntarios da Patria 20, sobrado. (T 23744) D

SENHORA viuva, meia edade deseja empregar-se em casa de pequena familia ou uma pessoa só, [illegible] (T 22589) D

UMA moça de familia deseja fazer companhia a uma senhora de tratamento, cartas a esta folha T. T. (T 22553) D

Casas e commodos centro

ALUGA-SE por 350$ e taxas, por contracto, predio novo, á rua Francisco Manoel n. 20, Estação do Riachuelo; todo pintado, 3 salas, 3 quartos, porão com mais 3 quartos, quintal murado. — Trata-se na rua Victor Meirelles, 32. (T 23557) F

ALUGA-SE parte de um gabinete dentario, Uruguayana, 30, com dr. Peixoto. (T 23567) E

ALUGA-SE um quarto [illegible] Tem telephone. (T 23514) E

ALUGA-SE uma sala de frente, com telephone, na rua Paulo Frontin, 57. Esplanada do Senado. (T 22207) E

ALUGA-SE uma esplendida sala mobilada com pensão, rua Senador Dantas n. 41. (T 23799) E

ALUGA-SE confortavel sala de frente, com pensão, a casal de tratamento, na avenida Rio Branco n. 161, 2º andar. (T 21841) E

ALUGAM-SE duas salas e dois quartos pequenos, com mobilia, a rapazes na rua Senador Dantas n. 23. (T 23791) E

ALUGA-SE uma boa sala de frente á rua do Rosario n. 109, 2º andar, proximo á avenida. (T 21823) E

ALUGA-SE em casa de familia um quarto mobilado, com pensão, a rapazes do commercio e fornece comida [illegible] Rua da Quitanda, 173, 2º andar. (T 21831) E

ALUGA-SE uma bella sala de frente [illegible] rua Senador Dantas n. 41. (T 23600) E

ALUGA-SE um bom quarto bem mobilado, com esplendida pensão, proprio para casal ou dois rapazes distinctos, á rua Senador Dantas n. 41. (T 23809) E

ALUGA-SE um quarto com ou sem mobilia, com pensão, [illegible] (T [illegible]) E

ALUGA-SE uma sala para atelier, escriptorio commercial ou consultorio, á rua da Carioca 24, sobrado. (T 23807) E

ALUGAM-SE escriptorios, gabinetes e salas, na rua 7 de Setembro n. 105, tem elevador. (T 23912) E

ALUGA-SE por contracto o andar da rua Sete de Setembro n. 105, tem elevador, [illegible] (T 23812) E

ALUGA-SE [illegible] 86, 2º andar. [illegible] (T 23466) E

ALUGA-SE um quarto mobilado, [illegible] rua Paulo Frontin [illegible] (T 24720) E

A SENHORA está triste? ás suas regras não vieram? doloroso e irregulares? Tome CAPSULAS SEVENKRAUT (Apiol-Sabina-Arruda) Rua Uruguayana 141. Drogaria. Ap. D. N. S. P. n. 19-1-921. (T 20327) S

ALUGA-SE em casa de familia uma grande sala, com 3 janellas de frente. Av. Rio Branco 20 — 2º. (T 22423)

ALUGA-SE uma sala de frente, [illegible] liberdade, em casa socegada [illegible] Tem telephone. (T 21444) E

ALUGA-SE um quarto a moços [illegible] Lavradio, 127 (T 23484) E

ALUGAM-SE [illegible] (T 23486) E

ALUGA-SE uma sala [illegible] 160, 2º andar. (T 22328) E

ALUGAM-SE salas e quartos mobilados com pensão, a casaes e cavalheiros de tratamento; em casa de familia. Rua Silva Manoel, 58. (T 21679) E

ALUGA-SE um rico palacete em centro de jardim, [illegible] 88.

ALUGA-SE [illegible] (T 21762) E

ALUGA-SE [illegible] (T 21853) E

ALUGA-SE um gabinete [illegible] Ouvidor 133, 1º andar, 500 m.

ALUGA-SE [illegible] Haddock Lobo [illegible]

ALUGA-SE [illegible] da Alfandega, 35, sob., esquina de Quitanda. (T 22547) E

ALUGA-SE uma casa com 2 espaçosas salas, cozinha, etc. Com todas as comodidades. Rua do Rezende n. 167, loja. (T 22537) E

ALUGA-SE uma sala e quarto, a casal sem filhos, que seja de respeito. Ver e tratar na rua Senador Pompeu n. 134, nos baixos, das 8 ás 3 horas. (T 32503) E

ALUGA-SE um bom quarto para solteiro, com electricidade, etc.; na rua Luiz de Camões, 112. (T 23703) E

ALUGA-SE um escriptorio independente. Preço com luz e telephone, 120$. Carioca, 43, 1º andar. (T 23734) E

ALUGAM-SE confortaveis aposentos a casaes e rapazes de fino trato. Pensão Silvia Lobo, rua Mariz e Barros n. 200. (T 23404) K

Ondulação dos cabellos

Cabellos crespos com poucas applicações do

«CRESPODOR»

são com segurança obtidos.

Vidro, 6$000 — Pelo Correio, 8$000.

Na Perfumaria "A' GARRAFA GRANDE". 66 — RUA URUGUAYANA.

PERESTRELLO FILHO & Cia.

(18305)

ALUGA-SE com ou sem pensão, um ou dois quartos, para casal de tratamento, em casa que não tem outros inquilinos, á rua Carlos de Carvalho, 28 terreo; Esplanada do Senado. (T 23718) E

ALUGA-SE independente, um quarto bem mobilado, em casa de uma senhora franceza é unico inquilino. Rua da Lapa, 63, sobrado. (T 35594) E

ALUGA-SE em casa de familia de respeito, um bom quarto com janella, a um senhor do commercio ou senhora. Rua d. Julia, 67, casa 6. Avenida Salvador de Sá. (T 22578) E

ALUGA-SE o 2º andar da rua Frei Caneca n. 77, com grandes accommodações; chaves na loja. Tratar na rua da Quitanda, 66, loja. (T 22587) E

ALUGA-SE por 70$, bom commodo, a homens; rua Visconde de Itauna n. 53, sob. (T 22589) E

ALUGA-SE um bom porão para pequena familia, sem creanças, e no pavimento superior, dois bons quartos com direito á casa; sómente a casal de trato, ou senhora; trata-se Uruguayana, 7, sobrado, com Ribeiro. (T 23743) E

ALUGA-SE um quarto com pensão em casa de familia, á rua da Quitanda n. 63, 2º andar. (T 23784) E

ALUGA-SE uma boa sala para dois moços com pensão na rua Rodrigo Silva n. 6, 2º. (T 21819) E

ALUGA-SE um pequeno escriptorio com uma sacada de frente na rua Sete de Setembro n. 193, 1º andar. (T 21774) E

ALUGA-SE um quarto bem mobilado para um senhor á rua dos Invalidos n. 214. (T 21805) E

ALUGA-SE um grande quarto, com pensão, casa de familia, á rua Silva Manoel n. 62. (T 21795) E

ALUGA-SE a casal sem filhos ou a rapazes do commercio uma sala de frente com 2 sacadas, em casa de familia de respeito, com ou sem pensão. Rua 1º de Março n. 153, 2º. (T 23746) E

ALUGA-SE, parte do sobrado da rua Barão da Lapa n. 21. Trata-se com o sr. Aristides Nunes, rua Camerino, 60. (T 21810) E

SALA e quarto, alugam-se a casal decente, em casa de pequena familia, na rua da Carioca 24, 2º andar. (T 23797) E

SALA. Aluga-se uma bem mobilada e um quarto em casa de familia. Rua Riachuelo 331, sob. Tem telephone. (T 23279) E

Lapa e Santa Thereza

ALUGA-SE em casa de familia uma bonita sala de frente mobilada, e um quarto mobilado, á rua da Lapa n. 85, sob.; tem telephone. (T 22495) F

ALUGA-SE por 75$000 em Santa Thereza, uma sala independente, com electricidade. Rua Ermelinda, 163 bondes de P. Mattos. (T 22409) F

Cattete, Laranjeiras, Botafogo e Gavea

APOSENTOS magnificos e muito bem mobilados, em casa de familia de tratamento, á rua Pereira da Silva 110, Laranjeiras, local muito fresco e proprio para verão. Cozinha de primeira ordem, preços modicos. (T 18850) G

ALUGA-SE, em casa de familia, uma boa e espaçosa sala de frente, propria para casal com filhos; na rua da Piedade 31, Botafogo. (T 22456) G

APARTAMENTO ricamente mobilado, co mquarto de banho, aluga-se com optima pensão, a casal de tratamento, na praia de Botafogo. — Tel. Sul 337. (T 21218) G

ALUGAM-SE sala e quarto mobilados, em casa de um casal, com banhos e telephones. Cattete, 91. (T 23463) G

ALUGA-SE na esquina do Jardim da Gloria, um excellente quarto de frente, a senhor do commercio, bem mobilado, com vista esplendida. Em casa de familia. Rua Almirante Balthazar n. 27. (T 23494) G

ALUGA-SE sala de frente, a casal ou a senhores do commercio. — Rua Correia Dutra, 154. (T 23509) G

Doenças das vias - urinarias

(Venereas e Cirurgicas)

Dr. ESTELLITA LINS — (Da Cruz Vermelha)

Com pratica nos Hospitaes da Europa

Tratamento moderno das doenças da *Urethra, Prostata, Bexiga, Ureteres e Rins*; Exame endoscopico da Urethra e Bexiga; Methodo pessoal na cura da *Blenorrhagia* e complicações; tratamento pela electricidade do *estreitamento da urethra*; Operações dos orgãos genitaes e rins; Sala especial para senhoras; Installações de Raio X e Laboratorio de analyses; Applicações electricas e vaccinas autogenas, etc. S. JOSE' 81 — Das 10 ás 12 e das 15 ás 18 horas.

(11362)

ALUGA-SE uma sala de frente e um quarto com entrada independente em casa de familia, á casal na rua do Bispo n. 228. (T 21774) E

ALUGAM-SE sala e quarto de frente, muito bem mobilados, com pensão, em casa de familia, a casal de tratamento, sem filhos, á rua Senador Dantas n. 8. (T 21811) E

CONSULTORIO MEDICO — Bem installado, alugam-se horas, um; á rua dos Ourives, 43. Tratar das 4 ás 6 horas. (T 23608) E

CONSULTORIO para medico mobilado, aluga-se das 11 ás 14 horas. Trata-se no mesmo, das 15 ás 17 horas ou na pharmacia em baixo, durante o dia. Rua da Assembléa, 52. (T 23310) E

ESCRIPTORIO — Aluga-se, á rua do Theatro n. 19, 1º andar. — Preço, 150$000. (T 2657) E

ESCRIPTORIO ou officina ampla, aluga-se. Candelaria 77, esquina V. Inhaúma. (T 23732) E

QUARTOS para rapazes do commercio. Alugam-se, rua do Mercado n. 34. (T 22597) E

QUARTO independente, em casa de pequena familia de respeito, aluga-se a um moço ou senhor decente; unico inquilino, rua Thomaz Rabello 38-A, (esquina Marquez Sapucahy, [illegible]) (T 21762) E

SALA — Aluga-se uma vasta, de frente, com excellente pensão, a rapazes serios, á rua da Relação 39. (T 21844) E

ALUGA-SE um bom quarto com pensão, em casa de familia de todo o respeito, para casal ou dois senhores distinctos. Buarque de Macedo 17 perto dos banhos de mar. (T 23548) G

ALUGA-SE uma bella sala de frente, e um quarto, bem mobilados, á rua Corrêa Dutra, 43. B. M. 3409; casa de familia de tratamento. (T 21705) G

ALUGA-SE em casa de familia — uma sala bem mobilada, por 230$ e um quarto para moço distincto, tendo telephone, na rua do Cattete, 166. (T 21710) G

ALUGA-SE linda sala ricamente mobilada, em casa de familia. — Rua Carvalho de Sá n. 57, largo do Machado. (T 23527) G

ALUGA-SE na Pensão Familiar, r. do Cattete, 261, bom quarto, e sala mobilada, a pessôa de tratamento; cozinha superior. (T 21652) G

ALUGA-SE um esplendido predio, acabado de construir, com todo conforto moderno, á rua Pedro Americo n. 160, para grande familia de tratamento, com 4 quartos, 4 salas, copa, cozinha, fogão a gaz, banheiro, com aquecedor, luz electrica, etc. — por 600$, póde ser visitado das 6 ás 6 e trata-se á rua do Rosario, 136, 2º andar, com Miraglia, das 2 ás 5 horas. (T 23314) G

ALUGA-SE um bom apartamento bem mobilado no melhor logar do Cattete a pessoas de tratamento e de todo o respeito. Cattete, 164, sobrado. (T 21821) G

BANCO COMMERCIAL DO RIO DE JANEIRO

FUNDADO EM 1866

81 - Rua Primeiro de Março - 81

DEPOSITOS, DESCONTOS E CAUÇÕES

CONTAS CORRENTES LIMITADAS, A PRASO E DE AVISO

Cobranças e descontos de contas assignadas

Administração de Predios

(20848)

Implorando a caridade

ANGELA PECORANO, viuva, com 86 annos de edade, completamente cega e paralytica;
MARIA VENTURA, de 98 annos de edade, viuva;
ENTREVADA, rua do Chichorro n. 47, casa XVIII, doente, impossibilitada de trabalhar, tendo duas filhas, sendo uma tuberculosa;
CARLOTA, pobre velhinha sem recursos;
ELVIRA DE CARVALHO, pobre cega e sem amparo da familia;
FRANCISCA DA CONCEIÇÃO BARROS, cega de ambos olhos e aleijada;
UM INFELIZ ALEIJADO;
FELICIANA LUCAS, viuva, paralytica;
VIUVA SANTOS, com 68 annos de edade, gravemente doente de molestias incuraveis;
JULIETA — EMILIA, duas pobres irmãs;
THEREZA, pobre ceguinha sem auxilio de ninguem;
VIUVA SOARES — Sem poder trabalhar;
VIUVA DE UM JORNALISTA, sem o menor amparo.

ALUGAM-SE bons aposentos de frente com optima pensão; preços modicos, á rua Corrêa Dutra numero 31. (T 21836) G

ALUGA-SE uma bonita sala, e um quarto bem mobilados com ou sem pensão, em casa franceza, á rua Bento Lisboa n. 129. (T 23802) G

ALUGA-SE um pequeno quarto com direito á cozinha e uma sala de jantar para atelier de costura na rua do Cattete n. 291, sobrado. (T 23805) G

ALUGA-SE o 1º pavimento assobradado do predio sito á rua Paysandú, 168, á pequena familia de 2 a 3 pessoas; a vagar em 1 de fevereiro; ver e tratar no mesmo, das 9 ás 6. (T 21787) G

ALUGA-SE salas e quartos a casal de tratamento ou a rapazes, mobilados e optima pensão, 5 minutos dos banhos de mar do Flamengo. Largo do Machado n. 42. Tel. B. M. 1283. (T 21791) G

ALUGAM-SE optimas salas de frente e magnificos quartos, mobilados e com pensão, para familias e cavalheiros, perto dos banhos á praia do Flamengo; praça José de Alencar, 14. (T 21839) G

ALUGAM-SE uma sala e dois quartos mobilados em casa completamente nova, para casaes ou cavalheiros de tratamento, á rua Carlos de Carvalho n. 88, 2º, esquina da avenida Mem de Sá. (T 21838) G

ALUGA-SE uma boa sala de frente bem mobilada e bons commodos, com ou sem pensão, perto dos banhos de mar. Rua do Cattete n. 335. (T 21830) G

ALUGA-SE uma sala bem mobilada, em casa de familia. Rua do Cattete, 249, 1º. (T 22549) G

ALUGA-SE a casa nova e isolada da rua das Accacias n. 28 — Gavea. Ver na mesma e trata-se na Av. Rio Branco n. 109, sala 24. — Preço 450$000. Exige-se contrato com fiador. (T 21571) G

ALUGA-SE em casa de familia de tratamento, uma sala a casaes ou rapazes de trato. Rua Cassiano n. 11, Tel. B. Mar 3208. Gloria. (T 22498) G

ALUGAM-SE perto dos banhos de mar, salas e quartos bem mobilados e com todo conforto. Rua do Cattete, 245. (T 22490) G

ALUGA-SE com contrato o predio da praia de Botafogo, 520, com esplendidas accommodações para gran de familia de tratamento, acha-se aberto e trata-se na rua 1º de Março n. 71, com Oliveira. (T 22301) G

ALUGAM-SE quartos mobilados, com pensão, a casaes ou cavalheiros de grande tratamento, casa de muito respeito e asseio. — Rua Correia Dutra, 105. (T 23706) G

ALUGAM-SE magnifica sala de frente e quartos mobilados, com pensão, a familia e casaes distinctos. Casa de grande jardim; preços modicos. Rua Cassiano n. 2, Gloria. (T 23711) G

ALUGA-SE em casa de familia de respeito, magnifico aposento mobilado, com ou sem pensão. Local excellente, com linda vista sobre a bahia. Ladeira da Gloria, 115. Praia do Russell, ao lado do Hotel Gloria. (T 21772) G

J. Pinto. Predios e terrenos, construcções e outras operações; rua do Rosario, 161, sob. Tel. Norte 5236 e 3166. Caixa Postal 2778. Atende a chamados. (T 22574) E

ALUGA-SE em casa de familia, um bom quarto mobilado, a senhor de tratamento; á rua Bento Lisboa n. 49. (T 22567) G

ALUGA-SE por trez mezes, com ou sem mobilia, espaçoso sobrado, com todas as commodidades; — aluguel razoavel. Rua Pinheiro Guimarães, 79, Botafogo. (T 22592) G

ALUGA-SE um quarto com gabinete, a cavalheiro de alto tratamento, ou a familia, sem pensão, em casa de familia, no largo do Machado n. 43. (T 22588) G

ALUGA-SE, á rua Corrêa Dutra n. 52, um bom quarto com janella. (T 22354) G

ALUGA-SE com contrato o predio da praia de Botafogo, 520, com esplendidas accomodações para grande familia de tratamento acha-se aberto e trata-se á rua 1º de Março, 71. (T 21427) G

ALUGASE quarto mobilado com todas as commodidades, em casa de familia. Rua Santo Amaro, 67. (T 21682) G

ALUGA-SE em casa de familia uma boa sala de frente, bem mobilada, com roupa de cama e café a um senhor de tratamento; proximo aos banhos de mar. Rua — Corrêa Dutra, 158. (T 21750) G

ALUGA-SE sala ricamente mobilada e quarto separado, casa respeito, rua Tavares Bastos 11, Cattete. (T 23815) G

ALUGA-SE para um senhor uma sala de frente, mobilada, sem pensão, praia do Russell 96, B. M. 4053. (T 23813) G

CASA — Aluga-se com 2 salas, 3 quartos, luz electrica, cozinha, fogão a gaz, banheira com aquecedor, etc. Telephone, logar fresco e saudavel, na rua Candido Mendes, 135. (T 21759) G

FAMILIA, aluga-se um quarto a 2 senhores ou rapazes. Para inf. rua Corrêa Dutra 23. (T 22610) G

PENSION Montmartre, aluga-se uma sala de frente, completamente independente e luxuosamente mobilada, com ou sem pensão, quarto bem mobilado e alegre, para casal e solteiro. Rua Bento Lisboa 127. Tel. Beira Mar 3553. (T 23803) G

QUARTOS claros, mobilados com optima pensão para casal ou dois rapazes, alugam-se no largo do Machado 42, esquina de Bento Lisboa. Tel. B. M. 1283. (T 22571) G

OLHOS

Inflammações e Purgações

USE O

«Collyrio Moura Brazil»

(NOME REGISTRADO)

Vende-se em todas as pharmacias e drogarias

(23535)

UM ou 2 aposentos, independentes, á rua Marquez de Abrantes, cede-se a casal ou cavalheiro distincto. Informações 3849. B. Mar. (T 22378) G

75$ — Bateria de cozinha, aluminio allemão, 15 peças — CASA ANTUNES — Praça 15 de Novembro 38 Telep. Norte 3252.

(18545)

Leme, Copacabana e Lebion

ALUGA-SE em casa particular, dois bons quartos independentes, rua Figueiredo Magalhães, 141 — Proximo á praia. (T 22563) H

ALUGAM-SE 2 bons quartos com uma area, em casa de familia, com ou sem pensão; proximos aos banhos de mar. Rua Goulart, 39 — Leme. (T 22581) H

ALUGA-SE em casa de familia, um quarto pequeno, sem moveis, 60 com o café da manhã, e no porão, boa sala de frente, assoalhada, e grande salão cimentado, independente, a pessoas sérias, que trabalhem fóra e não lavem e nem cozinhem. A dois passos da praia, bonde á porta. B. M. 3277, Sr.ª Nunes. (T 22370) H

ALUGA-SE esplendida sala de frente, para casal e bellos quartos, bem arejados, para rapazes, á rua do Mattoso, 86. (T 22417) K

ALUGA-SE uma casa á rua Barão de Amazonas n. 105, Avenida; para pequena familia. (T 22607) K

J. Pinto. Predios e terrenos, construcções e outras operações; rua do Rosario, 161, sob. Tel. Norte 5236 e 3166. Caixa Postal 2778. Attende a chamados. (T 22574) S

ALUGA-SE magnifico predio com duas grandes salas, cinco bons quartos, varandas em toda volta, grande jardim, na rua Barão de Bom Retiro 263. Acha-se aberto, trata-se na rua da Alfandega 216, loja. (T 21623) K

ALUGAM-SE na "Pensão Diamantina", á rua Haddock Lobo, 417 quartos prestes a vagar, com a retirada de hospedes, que vão fazer estação de aguas. (T 21116) E

APOSENTO para casal que trabalhe fóra, ou moços do commercio, aluga-se em centro de chacara; General Roca 115. (T 23730) K

ALUGAM-SE quartos com pensão de 1ª ordem, casaes, 380$ e 420$ solteiro, 160$ e 200$. Junto ao cinema Brasil. Haddock Lobo, 447. (T 23702) K

ALUGA-SE um magnifico quarto de frente, á rua Professor Gabizo n. 38, 2º. (T 23748) K

A SENTINELLA

A CASA QUE MAIS BARATO VENDE

Ferragens, Tintas e Louças

OLEO BLUNDEL SPENCE — K. . . . . . . 3$500
ALVAIADE V. MONTACHE — K. . . . . . . 2$700
PREÇOS mais baratos — 20 % do que a fabrica.

RUA CAMERINO, 118

(18302)

ALUGA-SE para casal ou dois senhores, sala de frente, muito bem mobilado, com varanda, em casa de familia estrangeira. Optima pensão e todo conforto. Um minuto da praia, Copacabana. — Rua Santa Clara n. 77. Tel. Ip. 710. (T 22514) H

ALUGA-SE o predio da Avenida Atlantica n. 832. — Trata-se no mesmo. (T 22609) H

COPACABANA — Procura-se com urgencia, uma casa n'uma das ruas transversaes. Resposta a L. L. nesta redacção. (T 21767) H

CASA em Ipanema, aluga-se a da rua Gomes Carneiro, 52, com 2 pavimentos, 3 q., em centro de terreno, jardim, entrada p. automovel, póde ser vista a qualquer hora. (T 23742) H

LEME — Alugam-se dois quartos mobilados, com pensão, a casal ou rapazes. Trata-se Sul 2877. (T 21322) H

ALUGA-SE um bom porão á rua á rua Alzira Brandão n. 63, á familia modesta e séria. (T 21822) K

ALUGA-SE esplendido aposento, em casa de familia de tratamento, a casal sem filhos ou moço do commercio; com ou sem pensão; á rua do Mattoso n. 125. (T 22580) K

VIAS URINARIAS

Syphilis, molestias venereas e da pelle

DR. BELMIRO VALVERDE

Da Academia de Medicina

Tratamento rapido e garantido dos estreitamentos da uretra, gonorrhéas, cystites, hydroceles e hemorrhoidas. Exame directo da uretra, por apparelhos proprios. Cons.: largo da Carioca, 10; 1 ás 6.

(21350)

Catumby, Estacio e Rio Comprido

ALUGA-SE uma esplendida casa á familia de tratamento com tres quartos, 2 salas e mais dependencias, á rua Nova S. Luiz n. 14, Rio Comprido; as chaves estão Itapirú, 318; trata-se com d. Alayde á rua Conde Bomfim n. 451. (T 22437) J

ALUGA-SE o pavimento superior do palacete á rua Professor Gabizo n. 172 com 2 quartos, 2 salas, copa, cozinha, com fogão a gaz e gabinete sanitario completo; aluguel 350$; tratar no mesmo. (T 21781) K

ALUGA-SE o espaçoso predio da rua Conde Bomfim n. 576, com optimas accommodações para familia de tratamento. (T. 226063) K

Cães e gatos...

cavallos, bois e outras especies de animaes, quando atacados de lepra, sarna, gafeira, darthros, piolhos, bernes, bicheiras e carrapatos, são rapida e radicalmente curados com o SABÃO DOGUE. Faz renascer o pello.

UM SABONETE, 2$500. PELO CORREIO, 3$500

Deposito geral á rua Uruguayana n. 66.

PERESTRELLO FILHO & Cia.

Casa A' GARRAFA GRANDE.

(20598)

ALUGA-SE com contrato a casa da rua Conselheiro Pereira Franco n. 80, Estacio, com 2 salas, 4 quartos, e mais dependencias; toda reformada. Trata-se na rua da Assembléa, 104, com o sr. Ferreira. (T 21577) J

ALUGA-SE o magnifico predio da rua Aristides Lobo, 146, c. 1; chaves no 114. Trata-se na rua do Ouvidor n. 45, 1º, sala 2, das 12 horas e das 3 ás 5 horas da tarde. (T 23732) J

ALUGAM-SE dois optimos aposentos, com pensão, casa de familia; á rua do Bispo, 36. (T 22598) J

ALUGA-SE uma boa casa, com todas as commodidades, forrada de novo; rua Barão do Sertorio, 59; mostra-se das 8 ao meio-dia. (T 21858) J

ALUGA-SE um quarto em casa de familia á avenida Rio Comprido n. 337, terreo. (T 23755) J

Haddock Lobo e Tijuca

ALUGA-SE um quarto espaçoso e arejado, a casal sem filhos ou a duas senhoras de respeito; na rua da Lapa n. 57, casa de familia. (T 23636) F

ALUGAM-SE em casa de familia distincta, uma boa sala para casal sem filhos, um quarto para senhora, com pensão, sem mobilia. Conde de Bomfim n. 527. (T 22314) K

ALUGA-SE esplendida casa na rua Conde Bomfim, 213, optimas accommodações para familia de tratamento, porão habitavel e assoalhado, quintal, etc. Chaves por favor na mesma rua n. 112. Trata-se com o dr. Guedes. Rosario, 151, sobrado, das 4 ás 5 1/2. Tel. Norte 5545. (T 23735) K

SALA e quarto, alugam-se juntos ou separados, com pensão, em casa de familia, á rua Zamenhof 15, principio de Haddock Lobo. (T 23693) K

São Christovão, Andarahy e Villa Isabel

A CASAL sem filhos ou a cavalheiro, aluga-se um porão parte assoalhado, com entrada independente, em casa de familia de todo o respeito; Só se aluga a pessoa que dê referencias de sua conducta, rua Conselheiro Autran n. 27. (T 22502) L

ALUGA-SE um confortavel predio com jardim e bem mobilado, prestando-se para residencia particular ou pensão, na rua General Cabarro n. 56, onde se trata. (T 22601) L

ALUGAM-SE 3 boas casas a familia de tratamento; rua Ceará, 29 e 31, com o sr. Salles, S. Francisco Xavier. (T 23591) L

ALUGA-SE por 400$000 a casa recentemente reformada, da rua Marechal Aguiar n. 97, Pedregulho, logar alto e saudavel, em centro de grande terreno, linda vista, tem 5 quartos, 2 grandes salas, despensa, banheiro, porão, etc. — Chaves na mesma. (T 23568) L

ALUGA-SE uma casa de construcção moderna, com tres superiores quartos, duas salas, copa, cozinha com fogão a gaz, banheira de ferro esmaltada, aquecedor, despensa, W. C. para creados, quintal, etc. Rua Paula Brito n. 72. Trata-se no 92. (T 23682) L

ALUGA-SE a casa recentemente reformada, da rua Marechal Aguiar n. 97, Pedregulho, logar alto e saudavel, em centro de grande terreno, linda vista, tem 5 quartos, 2 grandes salas, despensa, banheiro, porão, etc. 300$000. — Chaves na mesma. (T 23568) L

ALUGA-SE um bom quarto a pessoas do commercio ou casal sem filhos. Avenida 28 de Setembro n. 333, sobrado. (T 22430) L

ALUGA-SE por 300$000 mensaes, o predio moderno da rua Luiz Guimarães n. 9, Villa Isabel, para pequena familia de tratamento. As chaves no n. 27. (T 22410) L

ALUGAM-SE bons quartos confortaveis e arejados á rua Barão de Ubá n. 45. São Christovão. (T 21818) L

ALUGA-SE um quarto em casa de familia a uma pessôa só á rua do Mattoso, informa-se na mesma no n. 203. (T 21782) L

ALUGA-SE uma sala de frente em casa de familia de tratamento, á rua Mariz e Barros n. 329, sobrado. (T 23783) L

ALUGA-SE uma casa mobilada ou sem moveis, á rua Barão de Itapú n. 2. Trata-se na mesma. (T 23780) L

ALUGA-SE por 350$ e taxas o predio á r. Mendes Tavares 24, 3 q., 2 s., despensa, fogão a gaz e sala de banho com aquecedor. Bom quintal e jardim. Chaves na r. Visc. Sta. Isabel 72, garage. (T 23649) L

ALUGA-SE uma casa acabada de construir, com quartos e sala, á rua Matto Grosso, 125. (T 21849) L

ALUGA-SE por 600$000, mediante contrato, o predio da rua Grajahú, 58, Andarahy; construcção moderna, 2 pavimentos, com 5 amplos dormitorios, centro de jardim e optimo pomar. Ver e tratar no mesmo, das 9 ás 11 horas. (T 22557) L

PREDIO novo, aluga-se no melhor ponto do Andarahy, clima saluberrimo, luxuosamente construido, magnificas installações sanitarias, entrada para automovel, proprio para familias de tratamento e gosto. Preço, 500$000 e taxas. Cia. de Administração Garantida, Quitanda, 73, sob. (T 22395) L

QUARTO — Aluga-se um bom, em casa de pequena familia, com direito a casa toda. Rua Idalina Serra n. 40, S. Christovão. Entre Francisco Eugenio e Av. Pedro Ivo. (T 22604) L

SALA OU QUARTO — Aluga-se em casa de familia de tratamento á rua do Mattoso 121. (T 21286) K

SUBURBIOS

ALUGA-SE a casa n. 51, da rua Bella Vista, no Engenho Novo, as chaves no 62, mesma rua, trata-se avenida Mem de Sá, 158, sobrado; telephone Central 1597. Aluguel réis 500$000, mensaes. (T 23793) M

ALUGAM-SE duas casas no Meyer uma com 5 commodos e outra com 4 commodos. Aluguel, 240$000 e 220$000. Trata-se no Barão de São Felix n. 135. (T 21765) N

ALUGA-SE uma casa nova, para casal, 250$000, com luz; carta de fiança. Rua Maria Antonia, 12 — Engenho Novo. (T 22512) M

ALUGA-SE uma casa na rua das Dores n. 33, na estação de Todos os Santos, com grandes commodos, para familia de tratamento; boa chacara e jardim; as chaves no 35. — Trata-se na rua da Quitanda, 196, sobrado. (T 23595) M

ALUGAM-SE salas e quartos, a partir de 50$ mensaes, independentes, amplos e arejados; — á rua Flack n. 51, Riachuelo. (T 22019) M

ALUGA-SE uma sala e um quarto de frente, em casa de familia, bem mobilados, com boa pensão, casa nova com telephone, etc., 2 minutos da estação. Rua Columbia, 51, Quintino Bocayuva. (T 22210) M

ALUGA-SE o palacete da rua Souza Cerqueira, esquina da rua Emilia, na Piedade. Bondes de Cascadura; chaves nos fundos. Trata-se com dr. Botafogo Gonçalves. Rua da Quitanda n. 36, 1º, das 4 ás 5 1/2 horas. (T 21592) M

ALUGA-SE uma excellente vivenda em centro de terreno, com todos os requisitos de hygiene e conforto, tendo 2 salas, 3 quartos, porão habitavel e optima chacara; á rua da Fazenda da Bica, 46. Quintino Bocayuva, dois minutos da estação. (T 21644) M

NICTHEROY

ALUGA-SE um quarto, em casa de familia, a moços serios, perto da praia, dá-se pensão, rua José Bonifacio n. 166. Nictheroy. (T 21431) T

ALUGA-SE dois quartos com pensão mobilados em frente ao mar; preços modicos. Tel. 1928, praia de Icarahy n. 43. (T 23796) T

GONORRHEA e suas complicações. Cura radical por processos seguros e rapidos. — DRS. JOÃO ABREU e BRANDINO CORRÊA. Das 8 ás 19 horas. Rua de S. Pedro 64. Tel. Norte 5803. (16809)

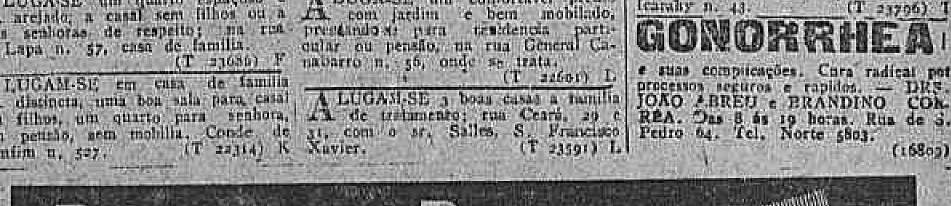

ASTHMA? Solução de Hartmann (Formula allemã) Unico medicamento que combate a origem da enfermidade

Vende-se nas drogarias. Depositarios — Gesteira & C. Rua Gonçalves Dias n. 39 — RIO

(Ap. D. G. N. S. P. N. 286 — 4/7/918.) (6056)

---

(283) FOLHETIM DO "CORREIO DA MANHÃ"

Martyr da Calumnia

por LUIZ DE VAL

— Ah! isso é outra coisa. Mas Colás tem pae? Eu julgava-o orphão.

— E orphão se tem julgado até agora. Mas já sabemos que seu pae vive.

— E não sabe a onde? perguntou André.

— Tudo se sabe.

— Então procederemos á busca e captura do pae de Colás, disse André.

Fifi dirigiu-lhe um olhar como recommendando seriedade.

— Tu deves conhecel-o, continuou Luciano.

— Eu? Eu conhecer o pae de Colás?

— Sim, não ha ninguem em Madrid que te não conheça, e tu conheces toda a gente.

— Então dize lá, quem é?

— Não quererás acredital-o.

— E por que não? Quem não tem um filho? Ah! desculpa, Fifi, eu digo isto pelos outros. Eu cá não tenho, nem terei senão os com que tu me faças a honra de me presentear.

— Sabe Deus! respondeu Fifi, rindo-se.

— Dizias então que o pae de Colás é...

— Um senhor muito conhecido. Um marquez.

— Um marquez! exclamaram a um tempo Fifi e seu marido.

— O marquez de Robledal. Conheces?

— O marquez do Robledal, pae de Colás! disse André, um pouco mais sério.

— Esse mesmo.

— Ora se o conheço! O seu guarda portão tem vindo muitas vezes consultar-me por causa duma doença de que soffre.

— Pois necessito saber a vida e os particulares desse cavalheiro. O seu estado actual, e seu modo de viver, hoje, porque do antigo alguma coisa já descobri.

André sorriu-se maliciosamente.

— A vida e particulares de d. Fernando Osorio? tornou André. Pois alguma coisa te poderei dizer a esse respeito.

— E' o que mais interessa por emquanto.

— Bem poderás comprehender, meu rapaz, que eu não posso ser testemunha de maior excepção dos seus particulares, porque, por habito e por feitio não gosto de me approximar muito da grande sociedade madrilena. Mas, como na vida de estudante algumas vezes me reuni com jovens aristocratas, amigos de toureiros e de patuscadas, ouvia falar muito do marquez do Robledal, e afianço-te que sempre ouvi falar delle com elogio, pelo menos na sua vida publica entre amigos, e amigos de certa classe, d. Fernando Osorio era considerado um perfeito cavalheiro.

André tomou um gole de café, e fez uma pausa.

— Continúa, disse Luciano.

— O marquez é, ou era, um homem que teve sempre grande partido entre as mulheres. Gastador esplendido, quasi prodigo, tem gasto os seus rendimentos que são inexgotaveis, com toda a especie de prazeres do bom tom, sem descer nunca á grosseria, nem á ostentação ridicula da sua immensa fortuna. Tem tido por amantes as mulheres mais da moda, com as quaes tem gasto rios de dinheiro. Deixou fama no estrangeiro pela sua arriscada coragem em lances de jogo e pelo luxo com que se apresentava ás suas queridas. Especialmente numa viagem que fez á Suissa com uma celebre Alice, com quem manteve relações muitos annos, distinguiu-se entre os estrangeiros que, com as suas respectivas companheiras, visitaram o Montblanch, o lago de Como, e por fim o pequeno principado de Monaco, onde deixou alguns milhares de duros no jogo de Cavallinhos e nas côres e numeros da roleta de Monte Carlo. Até hoje é o que sei desse fidalgo; mas se quizeres mais esclarecimentos, posso alcançal-os, porque os pedirei a quem bem o conhece.

— Ao teu cliente, ao guarda-portão?

— Exactamente.

— Pois é preciso que me saibas se ainda continúa morando...

— Sim, como sempre; na praça de Isabel II, um palacio com um grande portão, varanda corrida no primeiro andar e não sei se brazão com bicharocos sobre o portão, além do grande bicho do porteiro.

— Bem sei. Eu conheço o palacio; o que não conheço são as intimidades do marquez.

— Nem eu tão pouco, porque nunca me consultou a esse respeito.

— Não te falo disso; falo da sua maneira de viver actualmente.

— Isso não sei, mas supponho que será como dantes.

— Pois é o que temos de averiguar; se está casado, se tem algum... desses amores, que sempre teve.

— Descansa, que tudo averiguarei. Oh! o meu cliente que todos os dias me apoquenta os ouvidos, bem mostra ter a lingua bastante comprida.

Houve uma pausa dedicada ao café.

— Entretanto, proseguiu Luciano, eu, pela minha parte, completarei esses pormenores intimos da actualidade, com alguns outros da sua vida privada. Felizmente, conservo relações de amizade, apezar de os ver de longe em longe, com alguns antigos amigos de meu pae, que estava muito relacionado com a gente chamada do grande mundo, em que o marquez deve ser bem conhecido.

— Com que então, Colásilho, é filho desse nababo?

— Tudo o faz presumir.

— Mas que provas ha? perguntou Fifi.

— Provas convincentes, respondeu Luciano.

— Então, será facil...

— Não é tão facil, Fifi, fazer com que um senhor de alta linhagem e da posição de d. Fernando Osorio, reconheça, nem sequer confesse, a existencia dum filho que abandonou até aos 14 annos.

Nova pausa. Accenderam um charuto.

— Essas consistem... dize, se não é segredo, observou André.

— Em cartas do sr. Osorio á mãe de Colás e desta ao marquez, nas quaes se fala do filho que ella esperava, emquanto d. Fernando, como acabaste de dizer, se divertia com outra mulher em Montebranch, no lago de Como e em Monte Carlo.

— Póde-se-lhe armar um laço, em que elle caia.

— Não penso em violencias, disse Luciano, com nobreza; procurarei restituir a Colás o seu pae, pela força da consciencia. Se elle não a tiver, se resistir ao escutar a voz da natureza e do coração, abandonarei o assumpto, e tratarei de Colás como se fôra eu o seu pae.

— Bem, homem, muito bem. E's aqui tão bom, como eu, exclamou André.

— Então ficamos entendidos.

— Que farei com que o guarda-portão vomite tudo quanto saiba, ou corto-lhe a lingua.

— Pois eu, logo amanhã, me porei em campo, e que Deus nos ajude.

— Conta commigo para tudo quanto eu puder.

VI

SONHOS DE OURO

Naquella mesma noite, quando Colásilho voltou para casa, ás duas horas, depois de ter fechado a sua caixa do café Varella, Soledade já dormia desde a meia noite, tendo estado a trabalhar até áquella hora.

Ao entrar, Colásilho viu abertas as cortinas verdes, que tinham as janellas, desde que André prescrevera o seu uso, quando se curava a cegueira de Soledade.

— Que diabo! murmurou o rapaz. Que descuido! As cortinas abertas! Se amanhã, quando Soledade acordar, lhe dá logo a claridade nos olhos...

E foi unil-as com a solicitude duma mãe que cuida do seu filho.

— Não te apoquentes, Colásilho, disse Soledade lá da cama, que havia acordado á entrada do irmãosinho e ao correr das cortinas. Não importa que me dê a claridade. Graças a Deus e ao dr. André, já estou completamente bôa.

— No entanto, irmãsinha, poderá incommodar-te, vêres de repente a claridade. Agora nasce o sol mais cedo, e entra aqui ás 7 horas, quando tu ainda dormes. Eu bem vi no domingo em que sai mais tarde.

— E's muito cuidadoso, Colás, e por isso te quero tanto.

— Pois olha que eu... respondeu elle, entrando na alcova e assentando-se aos pés da cama. Mas tu não dormes, observou.

— Já tenho dormido.

— A que horas te deitaste, sempre quero ver.

— A' meia-noite.

— E são duas horas!

— E que te parece? Duas horas o primeiro somno.

— Daqui em deante tirarei os sapatos quando entrar. Logo te levantarás ás 7 ou ás 8.

— O que? Oito horas a dormir!

— Tirando as que não dormes... pensando; porque eu creio que passas a noite em branco a pensar no teu noivo.

— E não o merece, Colás?

— Ora se merece que se pense nelle! Pois a mim não se me tira da idéa.

(Continúa)

NOTA — Attendendo a pedidos dos nossos leitores, reproduzimos o folhetim de hontem, por se ter esgotado a nossa edição.

Epilepsia

(Mal de gotta)

O unico remedio de real effeito e resultados IMMEDIATOS contra os ataques de gotta é o

Antiepileptico Barasch

Depositarios — Drogarias Berrini e Americana. — Correspondencias: — A. BARASCH — Avenida Mem de Sá, 171. (10976)

Compra e venda de predios e terrenos

AVENIDA Atlantica — Vende-se um dos mais solidos e magnificos palacetes desta Avenida, para familia de tratamento e um pequeno, na rua [illegible] Copacabana, informações na [illegible] (T 22206) N

COMPRA-SE um pequeno predio até 30:000$000, para pequena familia. Trata-se á rua Menna Barreto [illegible], Botafogo, Augusto Ramos. (T 22341) N

COMPRAM-SE predios e terrenos bem localisados; informes detalhados á caixa [illegible] do "Jornal do Commercio". A Empreza. (T 19463) N

COMPRA-SE uma casa até 20 contos, com bom quintal. — Cartas neste jornal a Cintra. (T 22519) N

J. Pinto. Predios e terrenos, construcções e outras operações; rua do Rosario, 163, sob. Tel. Norte 5236 e 3166. Caixa Postal 2778. Attende a chamados. (T 22574) N

TERRENOS em Nilopolis, perto estação, [illegible] Av. Passos 34. (T 23773) N

TERRENO — Vendem-se 2 lotes de terreno, avenida Pedro de Frontin, [illegible] Guzmão. (18538) N

Terrenos — Vendem-se optimos lotes, bem situados, nas ruas Uruguay, Ladisláo Netto, Maxwell, Pontes Corrêa, Juparanã, Indayassú, Barão de S. Francisco Filho, Barão de Vassouras e Barão de Mesquita (os melhores logradouros do Andarahy), com franca valorização; facilita-se o pagamento até cinco annos de prazo; tratar á rua S. Pedro n. 132, sobrado. — Telephone Norte 3239. (20974) N

TERRENO para vender 20 x 30, na rua [illegible] (T [illegible]) N

VENDE-SE um predio, precisando de concertos, [illegible] (T 23552) N

VENDE-SE o predio da travessa Patrocinio n. 8 (Andarahy) [illegible] (T 23499) N

VENDE-SE, como negocio urgente, a casa sita á rua Canadá 377, [illegible] (T 21728) N

VENDEM-SE terrenos na Avenida Campista, desde 5 contos. Informações por favor, com o sr. Reis. Escola Veiga, Largo S. Francisco 36, das 12 ás 14 horas. (T. 22470) N

VENDE-SE, por 65 contos, na rua de Gragoatá n. 77, um grande predio [illegible] (T 23103) N

VENDEM-SE terrenos e predios [illegible] Uruguayana 95, Figueiredo. (T 19782) N

VENDE-SE uma esplendida [illegible] (T 21186) N

VENDE-SE [illegible] (T 21597) N

VENDEM-SE dois predios [illegible] (T 22600) N

VENDE-SE [illegible] (T 21761) N

VENDE-SE a casa: 6 quartos [illegible] (T 22346) N

VENDE-SE a casa da rua Souza [illegible]

VENDE-SE por 25 contos uma casa [illegible]

VENDE-SE em Nictheroy superior sitio em São Gonçalo, no local Pinheirinho, tendo 3 casas, sendo uma com 5 quartos, coberta de telhas, 2 de sapé, gallinheiro, um deposito, 90 mil bananeiras de qualidade, 2 mil de laranjas diversas, 90 mil de abacates, 80 mil de tangerinas, um campo de grama, cevada para animaes, mamão, goiabeiras, grande capinzal "angola", um pomar completo e produzindo, [illegible] matta virgem para 12 annos [illegible] ferramentas agricolas, canaval, 4 [illegible] agua e outras bemfeitorias, tem 12 alqueires de terra. Estrada Itaipú para automovel. Informações com o sr. Vaz, rua Lopes Trovão n. 135 — Icarahy, até 12 horas. (T. 21759) N

VENDE-SE por 115:000$ [illegible] (T 23099) N

VENDE-SE por 25:000$ [illegible] (T 23090) N

VENDE-SE por 20:000$ [illegible]

VENDE-SE a casa da rua Piratiny n. 77, Tijuca, dividida em salas de visitas e de jantar, 4 bons quartos, saleta, despensa, cozinha, banheiro aquecedor e chuveiro e cozinha com fogão a gaz; trata-se na rua da Quitanda n. 181. (T. 21786) N

VENDE-SE um melhor predio [illegible] Copacabana [illegible] (T 23525) N

VENDE-SE á rua Figueira, Rocha, um predio novo, com 3 quartos, 2 salas, cozinha, banheiro, [illegible] bello pomar, [illegible] Quitanda 48. (T 22406) O

VENDEM-SE lotes de terrenos com [illegible] (T 23775) O

VENDE-SE um chalet por 15:000$, [illegible] (T 23739) O

VENDE-SE [illegible] (T 23710) O

VENDEM-SE, rua Domingos Ferreira [illegible] (T 23710) O

VENDE-SE, rua Copacabana [illegible] Uruguayana 95, Figueiredo.

VENDE-SE lindo palacete á rua Copacabana [illegible] (T 23710) O

VENDE-SE por preço modico uma casa [illegible] (T 23710) O

VENDAS DIVERSAS

VENDE-SE a patente de um preparado pharmaceutico [illegible]

VENDE-SE um deposito de pão [illegible]

VENDE-SE um fogão Bertha [illegible]

VENDE-SE uma mobilia de quarto [illegible]

VENDE-SE por preço de occasião [illegible]

VENDE-SE uma magnifica piano Schiedmayer [illegible]

VENDE-SE um automovel Ford [illegible]

VENDE-SE um esplendido violino [illegible]

VENDE-SE um piano "Pleyel" [illegible]

VENDE-SE uma machina de escrever [illegible] Nictheroy. (T 22605) O

VENDE-SE no melhor ponto de Andarahy [illegible] (T 20364) O

VENDE-SE uma bicycleta [illegible] (T 23808) O

VENDE-SE bom piano familiar [illegible] (T 23827) O

VENDE-SE gabinete electrico [illegible] (T 21826) O

VENDE-SE um relogio "Patek Philippe", um Chronometro "Ouro" [illegible] (T 23745) O

VENDE-SE um bonito carro de carneiro [illegible] (T 21776) O

TRASPASSES

POR motivo de molestia traspassa-se [illegible] (T 21832) P

PASSA-SE uma grande casa com 8 quartos [illegible] (T 23792) P

TRASPASSA-SE o contrato de uma casa [illegible] (T 21850) P

TRASPASSA-SE o contrato de uma casa [illegible] (T 22585) P

TRASPASSA-SE um bonito predio [illegible] (T 22593) P

TRASPASSA-SE o contrato de uma casa [illegible] (T 22548) P

TRASPASSA-SE uma casa mobiliada [illegible] (T 23814) D

TRASPASSA-SE uma pensão [illegible] (T 21854) P

TRASPASSA-SE uma casa [illegible] (T 21749) D

TRASPASSA-SE o contrato de 4 [illegible] (T 22355) P

Achados e perdidos

ACHOU-SE um automovel [illegible] (T 23727) Q

CAUTELA Campello, Avenida Passos n. [illegible] (T 21565) Q

J. LIBERAL — Perdeu-se a cautela [illegible] (T 21609) Q

J. LIBERAL. Perdeu-se a cautela [illegible] Camões [illegible] (T 21563) Q

PERDEU-SE um passaporte [illegible] (T 21675) Q

PERDEU-SE a caderneta n. 564363 [illegible] (T 22352) G

PERDERAM-SE as apolices de [illegible] (T 19414) Q

PERDEU-SE a cautela [illegible] (T 23507) Q

VIANNA, IRMÃO & Cia. — Rua [illegible] (T 21734) Q

VIANNA, IRMÃO & Cia. — Rua [illegible] (T 23524) Q

DIVERSOS

Alugam-se com optima pensão, dois sobrados, quartos [illegible]

[illegible] (T 21790) G

[illegible] remedio [illegible] (T 16812) S

A SENHORA está triste? [illegible] CAPSULAS SEVENKRAUT (Apiol-Sabina) [illegible] Drogaria Rodrigues. [illegible]

[illegible] Rua José Maurity [illegible] (T 18826) S

TINTURARIA "PAZ E AMOR"

MATRIZ: [illegible] FILIAL: [illegible]

Lavagem chimica para o mesmo dia

Tinge-se para luto em 24 horas [illegible]

ANTONIO PINTO DUARTE

Entrega gratis a domicilio. (20922)

CARRO de 2 rodas — Compra-se um, para o interior. [illegible] (T 21801) S

MODISTA faz vestidos, desde 25$ [illegible] Cattete 88. (T 21801) S

MME. ORIENTAL, espirita e celebre cartomante [illegible] (T 19796) S

CARTOMANTE, D. Maria Emilia, celebre [illegible] (T 23741) S

H. Lerche

Machinas para lacticinios e frigorificos. Vasilhames para leite. Motores e dynamos

Rua São Pedro n. 105

CAIXA POSTAL 2374 RIO DE JANEIRO (16210)

COMPRAM-SE moveis, machinas, tapetes, cortinas, [illegible] (T 23786) S

COMPRAM-SE moveis, pianos, machinas de costura [illegible] (T 23550) S

COMPRA-SE roupas usadas de homem e senhora [illegible] (T 20589) S

COMPRAM-SE roupas usadas [illegible] (T 18577) S

CAPAS para mobilia, stores, cortinas [illegible] (T 19761) S

COMPRAMOS roupas de homem [illegible] (T 18083) S

OFFERECEM-SE capas para mobilia [illegible] (T 16811)

**65$** — Apparelhos jantar, 30 peças. Dicos inglezes, 1/2 porcellana, 155$. Apparelhos para chá 1/2 porcellana, 65$. CASA ANTUNES — Praça 15 de Novembro, 38. Teleph. Norte 3252. (18545)

Casamentos — Trata-se com commodos para os noivos. Rua dos Invalidos 66-A. (T 23552)

COMPRAM-SE moveis, pianos, machinas de costura [illegible] dos Governadores, 10. (T 22535) S

COMPRA-SE serra mechanica de pedal, com torno. Offertas a Germano. Caixa Postal 686. (T 2704) S

COMPRA-SE qualquer objecto usado, roupas, tapeçarias, metaes, espelho, machinas, moveis, pianos; não se desfaça antes de chamar Norte 4618. Visconde de Itauna n. 183. (T 23697) S

COSTUREIRAS — Vestidos elegantes, a 20$000; fazem-se, com perfeição, no largo do Machado, 2, sob. Phone Beira Mar 62. (T 23644) S

CASA VERDE — V. Ex. está noivo? Deseja comprar moveis de fino gosto? Queira visitar a nossa exposição. Rua Senador Euzebio n. 88. Tel. Norte 4079. (16811) S

DINHEIRO — Empresta-se na Companhia Territorial e Constructora; á rua de São Pedro n. 61, sobre mercadorias e moveis, ficando estes em poder do devedor. (15088) S

DINHEIRO rapido, sobre hypotheca. Uruguayana 495, Figueiredo. (T 19462) S

DINHEIRO — Empresta-se sobre moveis e pianos que ficam em poder do devedor. Garantia, seriedade e reserva. Caixa Postal 2676. (T 21787) S

DINHEIRO — Capitalista que se retira quer fazer emprestimos. Inf. Quitanda 48, 2º andar. (T 21824) S

DINHEIRO, empresta-se sob nota promissoria, desde 100$000 a dez contos, r. Constituição n. 8, loja com Azevedo. (T 23684) S

PIANOS e auto-pianos — Não comprem sem pedir catalogos ou visitar a grande e bella exposição de pianos crapaud, de armario e auto-pianos novos e authenticos, de 10 das principaes fabricas allemãs. Preços populares, sem competencia, e dá-se prazo. A casa que mais pianos vende. R. Ferreira & C. Rua São Francisco Xavier, 388 — T. V. 3.068. (16810)

PIANOS allemães a prestações, pianos de cordas cruzadas com cepo de metal e tres pedaes fabricados com madeira do paiz, com magnificas vozes, vende-se a longo prazo. Lux & Carneiro. Avenida 28 de Setembro 341. Teleph. Villa 3228. (T 22005) S

PIANO. Compra-se urgente ou auto-piano, para particular, embora precise reparos. Phone 241 Villa. (T 23752) S

PENSÃO a domicilio, casa de familia fornece, farta e asseiada, rua Dois de Dezembro 121, Cattete. Tel. B. M. 928. (T 23816) S

PIANOS. Afinam-se por 10$000 e concertos, e reformas por preço barato, na rua Acre, 81, sobrado e pelo telephone Norte 6081.

Srs. DENTISTAS — A garantia dos vossos trabalhos está no uso de um bom cimento. O cimento TITAN é o melhor. E' usado e aconselhado pelos illustres professores: Coelho e Souza, Frederico Eyer, Dias de Carvalho, Emilio Mallet, Paula Ramos e pelos principaes dentistas de todo o Brasil. Caixa, 8$500. A' venda em todas as casas dentarias do Brasil. (18430)

DINHEIRO empresta-se sob nota promissoria, desde 100$ até réis 10:000$, a negociantes e particulares. Av. Passos 32, sob., Araujo. (T 23800) S

Dinheiro para hypothecas e promissorias, juros modicos, com J. Pinto. Chamados e cartas, á rua do Rosario, 161, sob. Caixa postal 2778. Tel. Norte 5236 e 3166. (T 22574) S

DESCONTOS E HYPOTHECAS — Juros de 9 a 12 % ao anno, sob hypothecas de predios, contas assignadas e promissorias commerciaes e de particulares, a curto ou longo prazo, juros convencionaes e de bancos; com José Leão. Av. Rio Branco, 151, 1º andar. (Tem elevador). (T. 21365) S

Emprestimos — Fazem-se — sob — inventarios, apolices, hypothecas de predios, juros 8 º/º ao anno, negocios rapidos á praça Tiradentes 9, sob., — com o dr. Oliveira. (T 23740)

ESCRIPTAS avulsas e todos os serviços de contabilidade, desejando escrevam para esta redacção, cartas á J. R. (T 20834) S

Ford — Vende-se quasi novo. Rua São Francisco Xavier 388. (T. 21600) O

GALLINHAS de raça. Ladeira do Ascurra. Ascurra Basse Cour. (T 18932) S

Gonorrhéa Syphilis — Cura da gonorrhéa aguda ou chronica, em poucos dias, por processo de exito absolutamente comprovado, bem como de todas as suas complicações. — Tratamento da syphilis e todas as suas manifestações, com injecção indolor, de effeitos garantidos. — URUGUAYANA, 134, de 8 ás 11 e 1 ás 6. — DR. RUPERT PEREIRA. (T 23777) S

Gonorrheno — 1 só vidro basta! para qualquer gonorrhea desapparece os corrimentos em 3 dias. Vº 3$. Pelo correio 5$. R. General Pedra, 88 e N. 88. (T 23819) S

IMPOTENCIA — Seu tratamento. Assembléa, 54, das 9 ás 9, DR. PEDRO MAGALHÃES. (T 21258) S

MACHINAS SINGER — A dinheiro e a prazo. Trocam-se e concertam-se machinas usadas, desde 60$ para cima. Deposito: Frei Caneca n. 123. Tel. N. 4976. (T 23689) S

MOVEIS — Vendem-se de occasião camas, lavatorios, mesas, guarda-casacas e vestidos, columnas, estantes, e salas de jantar de carvalho, esculturado, cadeiras forradas de couro e de peroba, chaiselongues, etc. — Rua Senador Dantas, 34. Aguia. (T 21745) S

MME. ANNA, vidente, trabalha com muita pratica, prediz presente e o futuro, até fim da vida e dá-se bom conselho aos negociantes e ás familias, r. Ledo 51, 2º andar, entre r. Buenos Aires e Praça Tiradentes. (T 23753) S

M. CAMARA, viuvo e successor da notavel cartomante Mme. [illegible] previne que se mudou para a avenida Passos, 32, 1º andar, consultas das 12 ás 3 horas. (T 23749) S

MODISTA — Confecciona com perfeição elegantes vestidos de verão, em: crepon, desde 60$; linho, cambraia, desde 80$; voil, fiú, etc., desde 70$. Aceitam-se fazendas pelos feitios de 25$ a 40$, rua S. Clemente n. 94, sobrado. (T 23737) S

MME. MUSET, espirita, com muitos annos de pratica, só attende a senhoras, rua Visconde de Itauna 521. (T 23794) S

MOVEIS — Compra-se. Esta casa compra tudo quanto seja movel, louças, machinas de costuras e roupas paga-se bem. Telephone Norte 4849. [illegible] Marquez de Sapucahy 101. (T 18804) S

DR. G. PITANGA — Clinica medica. Tuberculose. Ourives, 43, 3ªs, 5ªs e sab., das 4 ás 6. (T 23607) R

DR. J. MARIANO JUNIOR

Nariz, garganta e ouvidos. Uruguayana n. 43. Segundas, quartas e sextas, das 4 ás 6 horas. (T 23354) R

Molestias do pulmão

rins, coração, estomago e intestinos; tratamento especial. Largo Carioca 16 e 18. Dr. Civis Galvão, de 1 hora ás 3. Terças, quintas e sabbados. (T 19796)

DR. REYNALDO DE ARAGÃO

Tratamento da senilidade e menopausa precoce. Molestias das senhoras e partos. Consultas, largo da Carioca ns. 16 e 18, de 1 ás 3, nas segundas, quartas e sextas. (18907)

Fraqueza genital. — Tratamento das diversas formas por methodo bio-chimico; sem perigos e com excellentes resultados. Dr. Cocio Barcellos, ex-assistente da Fac. de Med., medico da Polic. de Botafogo. Das 9 ás 11 e das 4 ás 6. S. José 53. Tel. C. 3864. (18276) R

Syphilis. Gonorrhéa

914 Allemão (legitimo) med. e app. 20$. Néo-silbersalvarsan; inj. mercuriaes indolores. Cura radical da gonorrhéa e complicações, por processos os mais modernos, seguros e rapidos. Tratamento abortivo, cura em poucos dias — Dr. Cocio Barcellos, ex-assistente da Fac. de Med., medico da Polic. de Botafogo. Das 9 ás 11 e das 4 ás 6 — S. José n. 53. — Tel. C. 3864.

APPENDICITE, TUMORES DO VENTRE, DOENÇAS DE SENHORAS E CIRURGIA GERAL PROFESSOR BARBOZA VIANNA-Rua Chile. 17-de 3 ás 4 (T 22508) R

HYDROCELE, TUMORES DOS SEIOS, VENTRE E ESCROTOS

HYDROCELE — Cura radical sem dor, sem operação cortante e sem privar o doente das suas occupações habituaes.

DR. LUIZ DE MARCOS — Uruguayana n. 105, sob., das 2 ás 4. (11386)

Dr. Oscar Carvalho

Clinica medica, partos e operações. Especialidade, doenças das senhoras. Consultas: terças, quintas e sabbados das 5 ás 7 horas da tarde, na pharmacia Corrêa. Praça Tiradentes 76. (T 20302)

Doenças de olhos, ouvidos, nariz e garganta

DR. ALVARO DIAS, especialista. Rua Rodrigo Silva, 7. — 3 ás 4. (T 20414) R

MOLESTIAS DOS OLHOS E OUVIDOS — DR. NEVES DA ROCHA Avenida Rio Branco 90, das 12, ás 4 horas da tarde, todos os dias. — Telephone Norte 537 - Residencia - Rua Barão de Icarahy 17 — Beira Mar 2657 (T 23721) S

DENTISTAS

Dr. Silvino Mattos

Laureado com as maiores e mais elevadas recompensas em varios Congressos Scientificos e em numerosas Exposições Universaes, Internacionaes e Nacionaes, a que concorreu com trabalhos dentarios. 20 annos de pratica. Especialista em dentaduras anatomicas, parciaes e duplas. Rua Sete de Setembro n. 231, proximo á praça Tiradentes. Phone 1.555 Central. (T 21804) R

CONSULTORIO dentario, compra-se modernamente installado, no centro. Cartas a Carlos Andrade, — rua Dois de Dezembro n. 121. (T 23701) R

DENTISTA — Compra-se um motor electrico de 2ª mão, perfeito. Paga-se bem. Travessa S. Francisco 6. (T 23572) R

DENTISTA — DR. S. Oliveira. Extracções e obturações a 5$. Pivots e coroas de ouro a 25$. Dentaduras a 70$, etc. Rua 7 de Setº. 231. (T 21802) S

DENTISTA — Vende-se um gerador gazolina e uma cadeira. Constituição 15, sob. (T 23695) R

DR. ALDO CUNHA — Trabalhos dentarios á hora, rapido, garantido e sem dôr. R. Mal. Floriano, 55. (T 23141) R

OURO para Dentistas

24 K. Garantidos. Gr. 7$300
22 K. Garantidos. Gr. 6$500
18 K. Garantidos. Gr. 5$300
Prata Fina em laminas $300

VIANNA, IRMÃO & Cª.

(Secção de Afinação de Metaes Preciosos),

RUA PEDRO 1º, 28 e 30.

(Antiga Espirito Santo) (T 23692) R

Dr. Silvino Mattos

Laureado especialista em dentaduras, com ou sem chapas, parciaes ou duplas; em extracções e tratamento de dentes sem a minima dor; obturações a platina, ouro, porcellana, PIVOTS, coroas e cantos de ouro, etc. Toda a obra é feita com perfeição, rapidez, maxima garantia, ao alcance de todos e em prestações. Rua Sete de Setembro, 231, proximo á praça Tiradentes, das 7 da manhã ás 5 da tarde, todos os dias. Phone: 1.555 Central. (T 21804) R

Dentista — Heitor Corrêa — Especialista em trabalhos a ouro e dentes artificiaes. Travessa S. Francisco, 12. Tel. 3440 Central. (11390) R

Dr. RAGI J. EIS

AVENIDA RIO BRANCO N. 157, 1º andar — Sala 5. Terças, quintas e sabbados. (T 23690) R

PARTEIRAS

PARTEIRA diplomada, Mme. Elvira, 22 annos de pratica; attende de 1 ás 4. Rua dos Andradas 149. Phone 5920 Norte. (T 16[illegible]) Y

MME. PALMYRA, que morou na rua Camerino 20 annos reside á Av. Gomes Freire n. 127. T. 4777 C. (T 18424) Y

PARTEIRA diplomada Mme. Virginia Madruga, consultas 2ª, 4ª e 6ª de 1 ás 4 horas e chamados á rua do Mattoso, 115. phone V. 349. (T 21443) S

SENHORAS — Para tratamento dos abortos e suas consequencias, corrimentos, colicas utero-ovarinas, regras irregulares e prolongadas. ASSEMBLÉA, 54, das 10 ás 21 horas. — DR. PEDRO MAGALHÃES. (T 21257) Y

MME. Guin, prof. parteira de Barcelona e Rio. Partos e outros trabalhos. Cons. S. José, 2º. Tel. C. 1127. Accelta parturientes, rua Buarque de Macedo 98. Tel B. M. 104. (T 21040) Y

Chacara — Jacarépaguá

Vende-se uma com ar de frente, 110 de fundos, toda plantada de arvores fructiferas, boa casa nova, logar saluberrimo. Rua Albano n. 161. — Trata-se com a proprietaria. (T 22350)

SYPHILIS e suas consequencias, cura radical; injecções INDOLORES de sua preparação. 606 e 914. Assembléa n. 54; das 10 ás 21.

DR. PEDRO MAGALHÃES (T 21256) S

SUPERIOR pensão a domicilio e á mesa; por preço modico; á rua Corrêa Dutra 31. Tel. B. M. 1069. (T 21837) S

TRACTOR TANK — Para desoccupar logar, vende-se um da conceituada marca "Caterpillar Holt", praticamente novo, grande capacidade de tracção, movido a gazolina, proprio para construcção de estradas ou transportes de grandes pesos. Rua 1º de Março n. 127, sob. (T 20431) O

VESTIDOS e roupas de senhora finos usados, compra e paga-se bem á rua Senador Dantas n. 73, telephone Central 3344. (T 20589) S

MEDICOS

DR. A. MONTEIRO, 21 annos de clinica, sendo 6 annos na Europa, medicona e cirurgia em geral, gratis, aos pobres, das 10 ás 6 horas da tarde, rua Larga 33. Fornece applica por 30$000, mas o legitimo allemão. (T 19358) R

DR. SYLVIO REGO — Chefe do Serviço da Cirurgia Infantil, do Inst. de Protec. Infº., Rio de Janº. Cirurgia geral. Infantil e correcção de anomalias congenitas. Uruguayana 123 Tel. N. 7202. Hadd. Lobo, 370. — Tel. V. 875. (T 23150) E

Clinica de senhoras

Tratamento moderno das hemorrhagias, colicas uterinas e suspensão das regras, sem operação; nos casos indicados, emprego tratamento seguro para evitar a gravidez, sem operação, sem dôr e sem prejudicar a saude. Dr. Cesar Esteves, rua Sete de Setembro 186, das 9 ás 11 e de 1 ás 4. (T 22216)

DOENÇAS DO ESTOMAGO, INTESTINOS, FIGADO E NERVOSAS — DR. RENATO DE SOUZA LOPES, professor da Faculdade. Exames e photographias pelos raios X. Tratamento especial da epilepsia. R. S. José 39, do 3 ás 6 diariamente. Tel. 5282 C. Res. Rua Voluntarios, 33. (11354)

Dr. Samuel Prado

CLINICA MEDICA

Especialidade: doenças do coração, pulmões, figado e intestinos. Tratamento radical da syphilis. Applicação do legitimo 914. Consultorio: Rua Marechal Floriano n. 42, de 1 ás 4. Telephone Norte 1733. Residencia: Matoso n. 36. Chamados pelos telephones Villa 1602 e Villa 2970. (T 20499) R

Professores e professoras

AULAS de musica, methodo modernissimo, theorico, pratico e recreativo; theoria e solfejo (systema especial), violino, canto, piano e violoncello) pelo programma do I. N. de Musica; á rua do Mattoso, 203, e Medina, 42, Meyer. (T 23602) Z

AULAS particulares de linguas e mathematica pelo prof. dr. Washington Garcia. Rua da Quitanda 47, sala 4, de 4 ás 6 horas. (T 18816) Z

COPIAS á machina e reproducções no Mimiographo: 7 Set. 107. ESCOLA URANIA. (T 23723) Z

EXAMES de 2.ª epoca

Curso de revisão, com aulas diarias para todas as materias.

Aviso importante: — TURMAS DE 15 ALUMNOS. ESCOLA AMERICA. Edificio do "Jornal do Brasil", 4º andar. — Telephone Central 4610. (18.862)

DR. ALIPIO DE CARVALHO — Piano, francez, inglez, portuguez, r. Costa Bastos 45. C. 256. (T 23699) Z

INGLEZ Mr. Rodger americano, ensina, este idioma por preço modico; á rua da Alfandega n. 199. sob.

LICÇÕES primarias de sol[illegible], piano e violino, a preços modicos, rua Annita Garibaldi 38 (Copacabana). (T 21848) Z

MOÇA franceza, ensina seu idioma, em casa das familias. Rua Mello e Souza, 125, casa 5. S. Christovão. (T 22372) Z

PORTUGUEZ a estrangeiros, moça diplomada ensina, por methodo rapido. Cartas a P. C. neste jornal. (T 21271) Z

PORTUGUESE LESSONS FOR ENGLISH SPEAKING FOREIGNERS — Aven. Rio Branco 137, fourth floor, room 11 (lift) — 11 to 12. (T. 21570) Z

PROFESSOR BARBOSA, lecciona portuguez, francez e arithmetica, preços modicos, rua Alfandega 199. (T 21770) Z

PROFESSOR allemão, acceita alumnos e traducções, Quitanda 51, 2º andar, trata-se das 9 ás 10 horas. (T 21264) Z

PROFESSORA de piano, dactylographia e bordados á machina. Acceitam-se bordados á machina. Rua D. Marianna, 214, Botafogo. (T 22577) Z

PROFESSOR — Ex-lente S. Francis College Nova York, lecciona inglez, francez, hespanhol e italiano; unico que nesta capital póde preparar alumnos em poucos mezes; pelo seu methodo claro e rapido, praça Tiradentes n. 53, 2º andar. (T 22528) Z

PROFESSORA diplomada, lecciona em sua residencia ou a domicilio. Cattete, 321, sobrado. (T 23584) Z

PROFESSORA francez, licenciée es lettres, offerece-se para escola. Grande exper do ensino. Opt refer. Sul 199. (T 22599) Z

PROFESSORA de piano do Instituto, a 20$ mensaes. Tel. B. M. 2376. (T 22564) Z

PROFESSORA DE VIOLINO e musica, curso do Instituto, lecciona particularmente e em curso na "Guitarra de Prata". Informações pelo telephone Ipanema 33. (T 20243) Z

BELLO SEXO — Para os vossos incommodos tomem CAPSULAS SEVENKRAUT, (APIOL — SABINA — ARRUDA), ap. D. N. S. P., n. 24, 19-1-921. Tubo original. — A' venda na Drogaria Rodrigues. R. Gonçalves Dias 41. (T 19733)

PROFESSORA de piano acceita alumnas em sua residencia ou na das alumnas. Para tratar á rua Carvalho Monteiro n. 17 — Cattete. Telephone B. M. 3530. (T 22237) Z

Predios em leilão

Autorizado por alvará do exmo. sr. dr. Juiz da 1ª Vara de Orphãos, o leiloeiro A. Ferreira, com escriptorio á rua S. Pedro n. 130, telephone Norte 2067, fará leilão dos dois predios da rua Piauhy ns. 19 e 21 (Todos os Santos), na quarta-feira, 16 do corrente, ás 5 horas da tarde, em frente aos mesmos. Desde já os srs. pretendentes poderão examinal-os. (T 22379)

PALACETE

Vende-se um em logar fresco e muito saudavel, com espaçoso mirante de onde se descortina os mais bellos panoramas, construcção solida e recente, para grande familia de tratamento ou collegio, com grande quintal em parte arborizado, fazendo frente para as ruas Figueira e Senador Jaguaribe, entre as estações de S. Francisco Xavier e Rocha. Para ver e tratar com o proprietario, rua Figueira n. 50. Telephone Jardim 477, das 9 ás 12 horas. Bondes Piedade, Engenho de Dentro, Meyer e 24 de Maio—Engenho Novo, e pelo trem apeando na estação de São Francisco Xavier ou na de Rocha. (T 22505)

Pensão Jarina

Dispõe de bons commodos; preços razoaveis. Silveira Martins 164. (T 21678)

CASA

Vende-se, ainda não habitada, systema bungalow, na rua Carvalho Alvim n. 1 B, transversal á rua do Uruguay. Tratar na rua Senador Furtado n. 91. (T 23502)

Dactylographa se offerece

Moça distincta, allemã, falando inglez, francez e pouco portuguez, sem pratica de escriptorio offerece-se como dactylographa. — Cartas para o escriptorio desta folha a B. M. T. (T 23306)

APARTAMENTO

Casal distincto precisa alugar um em casa nova e que dê pensão, de preferencia em casa que não tenha outros inquilinos. Cartas para Rocha nesta redacção. (T 21625)

A. E.

A esperança é o balsamo que suaviza as dôres dos entes que se separam. Resposta, Caixa Postal 1635. Rua da Candelaria n. 76. (T 23319)

Casas em Botafogo

Aluga-se a da rua de S. Clemente n. 58, de um só pavimento, mobilada, com sete quartos, entrada para automovel, jardim, etc.; aluguel um conto e 135$000 de taxas. — As chaves na mesma rua n. 95. (T 22.555)

Predio no centro

Arrenda-se o da rua Rodrigo Silva ns. 30 e 32, entre Assembléa e Sete de Setembro, junto da Avenida Rio Branco. Para ver e tratar com o sr. Milton, á rua da Assembléa n. 45, sobrado. (T 22541)

Quarto mobilado

Aluga-se lindamente preparado com pensão de primeira ordem, em casa tranquilla, a cavalheiro de fino trato. Rua Buarque Macedo n. 53. — Telephone Beira Mar n. 2257. (T 21681)

PHARMACIA

Para uma bem montada e sortida, precisa-se de um socio com 15 a 20 contos, para fabricação de preparados de grande venda. Cartas a Olyntho nesta redacção. (T 23346)

CASA

Optima e nova, para pequena familia, vende-se. Trata-se á rua Moraes e Silva n. 115. Não se trata com intermediarios. (T 22.323)

TRICYCLE

Vende-se um completamente novo e que tinha sido feito de encommenda; ver e tratar á praia de S. Christovão n. 291. (T 23421)

CASA DE SAUDE S. LUCAS

Directores: Prof. Godoy Tavares e dr. Silva Pinto. A 1ª especializada em regimens na America do Sul. Trat. molestias do coração, rins, estomago e intestinos; obesidade, debilidade, diabetes, etc. Diarias a partir de 10$000. Livre a escolha de clinico. — Rua Voluntarios da Patria n. 68. — Telephone Sul 2156. (T 23506)

PETROPOLIS

Aluga-se uma casa mobilada com banheiro, telephone, etc.; para informações no Hotel Orleans, na estação, com o sr. Pinto. (T 21362)

OURO 8$000

Platina 80$ e 50$000

PRATA MOEDA da Republica 40 % de agio. BRILHANTES 2:000$000 o Kte. Antiguidades — Joias com brilhantes, a *JOALHERIA BRITO* paga mais 50 % que os pequenos compradores. Corram outras casas e não vendam vossas joias sem por fim saberem da nossa vantajosa offerta.

Rua Uruguayana n. 9 — onde está exposto o Thesouro que recentemente foi achado no morro do Castello. (T. 22615)

ELECTRICISTA

Offerece-se um moço para fazer installações particulares. Tratar á rua Alzira Brandão n. 65. (T 22.922)

PRECISA-SE

Um menino que saiba ler e escrever, para serviço ponto e almoxarifado. Procurar sr. Monteiro, Avenida Rio Branco n. 109, 4º andar, sala 25, das 9 ás 12 horas da manhã. (T 22956)

Copacabana

Familia respeitavel aluga a pessoa de toda idoneidade, uma sala de frente, na casa nova da rua Copacabana n. 605, sobrado. (T 22596)

Esplendidas moradias no centro da cidade

Alugam-se no Beco do Bragança n. 22 A, cada uma com uma sala, dois quartos, cozinha e gabinete sanitario. Tratar na rua de S. Pedro n. 219, com Raul Pereira. (T 21769)

CANTAGALLO

Vendem-se os predios da rua Mão de Luva ns. 3 e 5, junto á estação, no E. do Rio, com seis grandes aposentos cada um, agua encanada, luz, etc.; são muito solidos, com portas e gradil. Photographia e mais informes com os proprietarios. Rua Barão do Bom Retiro n. 6, Engenho Novo, capital federal. (T 21768)

LEME

Traspassa-se o contrato de uma boa casa recentemente reformada e bem situada, perto dos banhos de mar. Rodeada de jardim; tem duas salas, tres quartos, cozinha, despensa, etc., e porão habitavel. Aluguel e taxas 695$000. Informações: Telephone Sul n. 3311. (T 23716)

1:100$000

Traspassa-se avenida — Rendimento de 2:200$000. Prazo 8 annos. — Rua Buenos Aires — Trata-se Avenida Rio Branco n. 173, 2º andar. Central 1165. ANNIBAL. (T 21773)

AOS DENTISTAS

OUROS E SOLDAS

Peçam soldas Bernacchi, as melhores soldas.

Solda 22, grm.	6$800
Solda 20, grm.	6$400
Solda 18, grm.	5$800
Solda 16, grm.	5$000
Solda 14, grm.	4$200
Solda 12, grm.	3$800

RUA DA CARIOCA N. 36 TELEPHONE C. 1425 (T 23735)

Copacabana

Alugam-se dois bons commodos, uma sala de frente, com ou sem mobilia e pensão, a casaes sem filhos ou moços do commercio, á rua Copacabana n. 607, a um passo dos banhos de mar. Casa de familia distincta e sem outros inquilinos. (T 23726)

SOCIO

Pessoa bastante relacionada no alto commercio, dispondo de 25 contos, deseja encontrar um socio que disponha de egual capital, ou associar-se a alguma firma já estabelecida. Cartas a S. N. para a caixa desta folha. (T 23719)

ENCERADOR

Calafetar, raspar e encerar assoalhos. Rua Senador Euzebio n. 118. Tel. N. 1567. Manoel Pimenta. (T 22608)

PRATICO

Precisa-se de um habilitado. Avenida 28 de Setembro n. 285. Pharmacia Santa Isabel. (T 21766)

Compositor — Typographo

Precisa-se de um bom na rua Ubaldino do Amaral n. 82. (Esplanada do Senado). (T 23713)

LULU' — 50$000

Vendem-se dois lindos, marron e champagne. Telephone 3192 B. M. (T 23766)

Attenção!

Vende-se um moinho electrico para café. Rua do Cattete n. 85. (T 23765)

MACHINA REMINGTON

Vende-se uma de escrever ultimo modelo, em perfeito estado, pela metade do valor; rua Evaristo da Veiga n. 109, sobrado. (T 23762)

COMMODOS — BOTAFOGO

Alugam-se dois quartos com communicação, juntos ou separados, mobilado, com pensão, em casa unicamente familiar; são bem arejados; á Praia de Botafogo n. 210. (T 23761)

SALA DE FRENTE

Aluga-se uma boa, propria para escriptorio commercial ou qualquer ramo de negocio, na rua do Rosario n. 73, 2º andar. Trata-se na loja. (T 23757)

ANDARAHY OU VILLA ISABEL

Casal que deseja descansar algumas horas durante o dia, precisa de um quarto num desses bairros. — Cartas para C. E. nesta redacção. (T 23756)

ICARAHY

Aluga-se para familia de tratamento a casa da rua Coronel Moreira Cesar n. 388, distante dois minutos da praia, com duas salas e tres quartos encerados (tendo um agua encanada), copa, cozinha, banheira esmaltada com agua quente e fria, jardim e grande quintal. As chaves estão no n. 386. — Trata-se na rua da Assembléa n. 20, sobrado. (T 21808)

Terreno no Haddock Lobo

Vende-se um esplendido terreno murado, de 20 metros de frente por 60 de fundos, na rua Affonso Penna, junto á rua Haddock Lobo. Trata-se com Alberto Carneiro. Rua da Quitanda n. 50, sobrado. (T 23720)

Nariz, Garganta e Ouvidos

Dr. Sebastião Cesar da Silva, ex-assistente dos professores Kilian Brühl, com pratica dos hospitaes de Paris, Berlim e Vienna. Consultas das 2 ás 5 horas. Ouvidor 189, 1º andar. (T 22560)

TELHA, CAL DE PEDRA, ETC.

por atacado e a varejo. Grande e permanente stock para entrega immediata. Cimento, azulejos, gesso, louça sanitaria, etc. Preços razoaveis. Rua Gama ns. 104 a 110. — (Cáes do Porto). — Norte 2370. (T 23606)

Varejo de cigarros

Aluga-se em bom ponto, e um dito para balas e bombons. Trata-se á Avenida Amaro Cavalcanti n. 123. — ENGENHO DE DENTRO. (T 21582)

RAPAZ

Precisa-se de um dourador que saiba trabalhar com machina de fazer etiquetas; trata-se á rua da Alfandega n. 122, sobrado. (T 23594)

A rifa de uma

bolsa de ouro foi transferida para 31 de janeiro corrente. (T 21809)

ALUGAM-SE

uma sala de frente, mobilada, e um quarto mobilado com pensão, junto aos banhos de mar. — Praça José de Alencar n. 11. (T 23698)

RAPAZ

Precisa-se de um para limpeza e recados. Pede-se referencias. Rua da Alfandega n. 112, sobrado. (T 22591)

REPUCHADOR

Precisa-se de um bom official para metal. Informações: Casa Conteville. Rua da Alfandega n. 96. (T 21568)

Barbearia ou hotel

Moço distincto, educado, sabendo bem seu officio, nunca tendo trabalhado, mas garante bem seu trabalho, deseja encontrar collocação. B. S. "Correio da Manhã". (T 23681)

O Inferno de Dante

Traduzido em prosa pelo dr. Cesar Falcão, Preço 2$000. Pelo Correio, 2$600. Vende-se na livraria João do Rio, rua Ledo n. 72, Rio. Aos srs. revendedores fazem-se grandes descontos em todas as edições desta casa. Remette-se catalogo. (T 22531)

Pensão

Vende-se uma bem localizada; passa bonde na porta, no Cattete. Quem precisar faz bom negocio, pelo motivo do proprietario ter de partir para a Europa. Informações á rua do Cattete n. 123. Despensa Fidalga. (T 22525)

PORTUGUEZ

Lecciona-se theorica e praticamente a creanças e adultos. Cartas para esta redacção a E. G. (T 22529)

ALUGA-SE

Bons aposentos mobilados, perto dos banhos de mar, em casa de familia de tratamento, á rua do Cattete 246. (T 22533)

Casa mobilada

Aluga-se na rua Barão de Ubá n. 31, uma boa casa completamente mobilada, por um ou dois annos; aluguel 700$000 mensaes; bom fiador; tem com aquecedor e mais dependencias, com aquecedor e mais dependencias, com todo o conforto; ou, aluga-se mais barato a quem comprar todos os moveis por 20:000$000; ver e tratar todos os dias das 9 ás 12 horas da manhã. (T 22532)

A todos interessa

Quem quizer o seu piano com bella voz e correctamente afinado e garantido, telephone para Villa 5275. (T 22536)

SANTA THEREZA

Aluga-se um quarto para solteiro ricamente mobilado, sem pensão, por 150$000 mensaes, á rua Mauá n. 74. Telephone Central 1668. (T 22538)

PRECISA-SE

Uma sala sem mobilia com ou sem pensão, para uma senhora protegida. Cartas nesta redacção a R. V. D. (T 22539)

10:000$000

Precisa-se dessa importancia pelo prazo de um anno, dando-se o juro de 1 º/º ao mez. — Carta para P. MATTOS, nesta redacção. (T 22544)

Casa mobilada

Para familia de tratamento e mediante contrato, aluga-se a casa n. 27 da rua das Palmeiras, Botafogo. Tem entrada ao lado, duas salas, quatro dormitorios, quintal arborizado e todas as installações indispensaveis. Preço 600$000 mensaes. — Ver das 9 ás 12 horas. (T 22543)

Acção entre amigos

De um cavallo que devia extrair-se no dia 15 de janeiro, fica transferida para o dia 15 do proximo mez. (T 22542)

AUTOMOVEL "Barata"

Vende-se uma em perfeito estado, fabricante americano Standard, com quatro logares, motor de 6 cylindros, 60 cavallos. Trata-se á rua de São Bento 10. Telephone Norte 3441. (T 22551)

Casa mobilada

Aluga-se uma por seis mezes, tendo duas salas, quatro quartos, porão habitavel, banheiro de agua quente e fria, e mais dependencias, á rua Voluntarios da Patria. Telephone Sul n. 1193. Preço 700$000 mensaes. (T 23708)

Sitio para verão

Vende-se um na Serra do Mar, clima saluberrimo, cinco alqueires de terras, boa casa de morada, junto á estação, servido por trens diurnos e nocturnos, passagens reduzidas. Doze contos de réis. Informações: Machado — 167, rua do Ouvidor. (T 22562)

MENINO

Educado, precisa-se para escriptorio. Póde apresentar-se das 15 ás 17 horas, á rua do Rosario n. 136, 2º andar. (T 22566)

Aos srs. dentistas

Vende-se uma cadeira de viagem S. S. White. Sr. Macedo — Rua do Ouvidor n. 139, loja. (T 22568)

Casa mobilada

Aluga-se uma propria para familia de tratamento, á rua S. Salvador, bem mobilada, pelo prazo de um anno. Tem jardim, entrada para automovel, etc. Trata-se com o sr. Mello, Avenida Rio Branco 131, 2º andar. (T 22572)

Lulu' n. 2 — Branca

Perdeu-se. Praça Tiradentes. Gratifica-se generosamente a quem a entregar na rua Silva Jardim 33. (T 22526)

Moveis e machinas

Vendem-se usadas, mesas, secretarias, armarios, grade de ferro, divisões de escriptorio, prensa typographica, mezas de paginação, etc. Estes materiaes serviram a um jornal já extincto. Tratar com Cardoso, á Avenida Central 59, casa de bilhetes. (T 22583)

Casa em Botafogo

Aluga-se uma confortavelmente mobilada, com quatro quartos e mais dependencias para familia de tratamento. Informações pelo telephone Sul 644. (T 23705)

Colicas uterinas

Todas as senhoras que durante os incommodos mensaes soffrem de colicas uterinas, devem usar o "CESSATYL", dois comprimidos de tres em tres horas. As dôres cessam immediatamente, podendo o "CESSATYL" ser usado, "sem inconvenientes", na sabia opinião do DR. BEGUEL COUTO. — Experimentem! (18329)

PERDEU-SE

Uma pasta com dois ferros cirurgicos e um caderno. Quem achou é favor deixar na redacção deste jornal ou no largo do Rosario 20 A., para o dr. Moutinho, com o sr. Seabra. (T 23779)

Sobrado no centro

Aluga-se um com quatro commodos e mais dependencias. Trata-se: Rua Chile n. 9. (T 21816)

Dinheiro allemão

Tendo marcos allemães, papel moeda do Banco Imperial de Berlim, ao melhor preço da praça. Não compra sem verificar o meu preço. Tenho grande stock. Enviar vale postal na Casa de Cambio de Antonio Cinelli, Avenida Rio Branco n. 5. (T 23768)

Limadores metallurgicos

Precisa-se na rua Lavradio 24. (T 21820)

MOVEIS E PIANOS

Casas mobiladas, installações commerciaes, autos, pianos e tudo que represente valor, compram-se e paga-se bem. Telephone Norte 6.593, com Fernandes. Negocio rapido e decidido. (T 21783)

ELECTRICISTA

Precisa-se de um que dê fiança de sua conducta, á rua de S. Pedro n. 2º, loja. (T 23747)

OURO

de 3$600 e 7$300 o [illegible]

Platina 38$000 e [illegible]

Prata de 100 rs. a 1$800 a gramma.

Brilhantes, diamantes, [illegible] duras, (JOIAS) usadas, [illegible] tes, ou diamantes em prata, [illegible] platina. Antiguidades e tudo [illegible] presente valor; quem melhor [illegible] o amoedador; veja offerta [illegible] os compradores e depois [illegible] mais 20 º/º, venha ao [illegible] perca tempo em subir [illegible] os annuncios phantasticos [illegible]

Amoedador Sul American[illegible]

Rua Uruguayana 131-[illegible]

Prata-moeda 70 % agio [illegible]

VENDE-SE UM BOM TERRE[illegible]

Rua Barão do Bom Retiro, os predios ns. 479 e 487, [illegible] Trata-se na rua Maxwell [illegible] n. 9. [illegible]

MACHINISMOS Pedras para moinh[illegible]

Vendem-se moinhos de pedras [illegible] cos, pedras diversas francezas [illegible] glezas, peneiras para cereaes [illegible] la de seda, um desintegrador [illegible] duas columnas de ferro [illegible] missão, polias de todos tamanhos [illegible] motor de 30 H. P. de [illegible] cante, etc., etc. Rua S. [illegible] sala 3. Telephone Norte [illegible]

ALUGA-S[illegible]

um quarto mobilado para [illegible] senhor só, com pensão [illegible] ordem, na rua S. Salvador [illegible] Cattete.

COMPRAM-SE MO[illegible]

Vae-se mudar? Vae para [illegible] pa? Quer vender os seus [illegible] Chame o Castro, pelo phone [illegible] 1178, Casa do Julio. Mem de Sá [illegible]

EMPREGADO

Precisa-se de um que dê [illegible] cia de sua conducta e que saiba escrever á machina. Dirija-se [illegible] Ferreira, rua General Camara [illegible] (loja).

TYPOGRAPHIA

Informa-se á rua Sete de Setembro n. 101, loja, quem, por motivo [illegible] ticulares, traspassa uma perfeitamente montada, com material novo e [illegible] co usado e contrato de [illegible] predio no centro commercial [illegible] cio directo. [illegible]

SALA MOBILAD[illegible]

Aluga-se uma bem mobilada [illegible] cavalheiro distincto. Ver [illegible] á Avenida Mem de Sá 195 [illegible]

PREDIO

Vende-se o confortavel predio [illegible] tuado á rua da Prainha n. [illegible] 13 quartos, etc. Trata-se com [illegible] Carlos, á rua do Ouvidor [illegible]

MODISTA

Confecciona vestidos [illegible] para cima. Faz-se ajour [illegible] 100 réis, e botões a 800 [illegible] Rua Sete de Setembro [illegible] andar. — Phone Central [illegible]

Piano — Compra-s[illegible]

Urgente, ou auto-piano para particular, embora precise reparos, [illegible] se bem. Phone 241 Villa. [illegible]

PHARMACIA NO CENTR[illegible]

Traspassa-se uma pharmacia [illegible] centro, proximo á Avenida, com [illegible] de movimento, ponto de bonde, [illegible] seis annos de contrato. Trata-se [illegible] o sr. Ribeiro, na Galeria Cruzeiro [illegible] n. 2. — Casa de loterias. [illegible]

Empregada estrangeira

Casal estrangeiro procura [illegible] estrangeira para todo serviço, [illegible] se referencias. Ordenado [illegible] Quem estiver nestas condições [illegible] telephonar para Central 504. [illegible]

LOJA NO CENTR[illegible]

Aluga-se com excellente [illegible] num dos melhores pontos da [illegible] só a loja ou o predio todo. [illegible] se na rua da Assembléa 79. [illegible]

BENEFICIAMENTO — MAC[illegible] NA DE ARROZ

Vende-se, de excellente fabrica [illegible] producção diaria de 120 saccos [illegible] arroz. Informações telephone [illegible] n. 6683. [illegible]

Febres, epidemia[illegible]

Com certeza fica-se [illegible] dellas tomando-se todos os dias [illegible] ou quatro Perolas de sulfato de [illegible] nina de Clertan. Quando se [illegible] doente, basta tomar 6 a 12 [illegible] perolas para cortar com certeza e [illegible] mediatamente a febre por mais [illegible] vel e mais rebelde que seja. [illegible] se tambem tomar Perolas de [illegible] to, de chlorhydrato, de bromhydrato [illegible] ou de valerianato de quinina [illegible] Clertan.

São todas muito efficazes. [illegible] estas perolas são preparadas [illegible] approvação da Academia de Medicina de Paris, e vendem-se em vidros [illegible] todas as pharmacias.

A Quinina de Clertan é a [illegible] pura e, por consequencia, a mais [illegible] ficaz que existe no mundo.

Para evitar qualquer confusão, [illegible] ja que o envolucro do vidro tem [illegible] endereço do laboratorio: Maison [illegible] Frère, 19, rua Jacob, Paris. [illegible]

DOENÇAS DO ESTOMAGO [illegible] INTESTINOS

Tratamento moderno pelo [illegible] do prof. Bier, de Berlim, [illegible] mente das ULCERAS DO ESTOMAGO E DUODENO, em dois [illegible] zes, sem operação; hyper e [illegible] chlorhydrias, prisão de ventre [illegible] ca e espasmodica. DR. ERNESTO CARNEIRO, com longa pratica [illegible] hospitaes da Europa. Rua S. [illegible] n. 69, diariamente das 3 ás [illegible]

AUXILIAR DE ESCRIPTOR[illegible]

Com pratica de serviços de [illegible] nhia de navegação, despachos [illegible] mos e dactylographia, procura [illegible] cação. Cartas a J. T. Ferreira [illegible] te jornal. [illegible]

MADAME

Telephone para Beira Mar [illegible] que attende immediatamente [illegible] rudor, electricistas. [illegible]

Pensão Danubio

NO FLAMENGO

Alugam-se bons salas e quartos [illegible] mobilados. Cozinha excellente [illegible] aos medicos. Rua Corrêa Dutra [illegible]

PLEYEL

Vende-se um quasi novo [illegible] soa que se retira, por [illegible] da Carioca n. 12, 2º andar. [illegible]

MME. MISSICK

Ultimas novidades em cintas [illegible] da Carioca n. 12, 1º andar. [illegible] lephone Central n. 5.464. [illegible]

PREDIO

Vende-se o bonito predio [illegible] Aguiar n. 61, em centro de [illegible] com cinco dormitorios, tres salas [illegible] tres quartos para creados, [illegible] quinta-feira, 17, ás 4 horas da [illegible] de, pelo leiloeiro Guzmão. [illegible]

PALACETE NA TIJUCA

Aluga-se, mobilado e todas as [illegible] stallações modernas para familia [illegible] tratamento. Trata-se no Dr. [illegible] n. 46, das 8 ás 5 horas. [illegible]

Fogões a gaz — Rs. 210$00[illegible]

Novos e tres bocas, com [illegible] cluindo o transporte e a [illegible] Officina Federal Suissa. [illegible] Arcos n. 64. [illegible]

SALA

Aluga-se confortavel sala de frente, com pensão, a casal distincto [illegible] Avenida Rio Branco 161. [illegible]

O CONTRATOSSE

E' DE EFFEITO SENSACIONAL

O Contratosse é o mais efficaz, o mais poderoso de todos os remedios conhecidos para qualquer tosse, mesmo a tosse dos tuberculosos até 2º gráo; tosses da bronchite chronica que trazem falta de somno, dores nos pulmões, ronquidões, (laryngites e tracheites), escarros sanguineos; tosse da coqueluche, asthma, resfriados, grippe. E' agradavel e não tem diéta. Os medicos mais notaveis o receitam — Vidro, 2$500. (3536)

MOVEIS

32 R. 7 de Setembro 32 — **A O CONFORTAVEL** — 111 Rua Alfandega 111

pede uma visita aos seus armazens (11363)

PILULAS VIRTUOSAS

MARCA REGISTRADA

(PILULAS DE PAPAINA E PODOPHILINA)

O MELHOR REMEDIO PARA O FIGADO, ESTOMAGO E INTESTINOS. — LIVRE-SE DA PRISÃO DE VENTRE.

A verdadeira energia da vida e o dote apreciavel da saude perfeita, são negados ao homem e mulher, cujo figado por sua deficiencia perturba por completo o apparelho digestivo. Para aquelles que soffrem de prisão de ventre, o viver é uma tristeza constante. Usem PILULAS VIRTUOSAS, uma ao almoço, outra ao jantar, e as dores de cabeça, dyspepsias e enfermidades do figado serão substituidas por força, energia e saude. Pilula pequena, facil de usar, sem dieta. Vidro, 2$500, pelo Correio, 3$000. Depositarios: J. M. Cardoso & Comp., rua dos Andradas n. 72 — RIO DE JANEIRO.

Approvadas pelo D. N. de Saude Publica, em 30 de Agosto de 1913, sob o n. 247. (10733)

BONS NEGOCIOS

Vendem-se boas fazendas cafeeiras e de criação, em regiões salubres, nos Estados do Rio, Espirito Santo e São Paulo, variando os seus preços de 100 a 2 mil contos; e uma usina assucareira produzindo 150 mil saccos de assucar por safra, dando um resultado liquido de mil contos annuaes. Dirijam-se a Reynaldo Gomes, Estado do Rio. — Conceição. (T 23359)

Optima occasião

Traspassa-se um bazar de miudezas e bijouteria, unico no genero, em Nictheroy, situado á rua da Conceição n. 61, installação luxuosa, contrato de cinco annos, aluguel de 350$ com optima residencia para familia. Negocio sério e vantajoso, por ter o seu proprietario de attender a outro negocio no interior do Estado. (T 21589)

ANTIGUIDADES

Objectos em prata, marfim, pentes de tartaruga, louça, chales hespanhoes e quadros. Pagam-se os melhores preços. GALERIA ESSLINGER, Rua Barão S. Gonçalo n. 22, (junto ao Club Naval). Tel. Central n. 4263. (T 18893)

Grande predio

Aluga-se um recentemente construido á rua Buenos Aires n. 287.

Tratar á rua São Pedro n. 177. (T. 21619)

Loja na Avenida

Aluga-se uma com 30 metros de fundo e duas portas de frente, entre á rua S. José e o Palace Hotel. Trata-se com a Cia. Brasil Cinematographica, na Avenida Rio Branco, 137, 1º andar. (T 21686)

TERRENOS

RUA REAL GRANDEZA, 46

Entre S. Clemente e Voluntarios da Patria vendem-se lotes promptos a receber edificações. Trata: Sociedade Mercantil e Constructora, Limitada. Rua Sete de Setembro n. 68, (sobrado), das 2 ás 4 horas. (T 23491)

Bon Ami

O Bon Ami torna as vidraças invisiveis!

Quanto mais claro, alegre fica o quarto, depois de se terem limpo as vidraças com Bon Ami! Limpa todas as manchas de gordura e embaciamento e deixa entrar o sol a jorros. O Bon Ami é quem, na realidade, faz todo o trabalho. A unica coisa que ha a fazer é estender uma camada tenue de espuma na superficie do vidro, e limpal-a depois de secca. Deixa as vidraças tão claras e transparentes que se tornam invisiveis.

Agentes geraes para o Brasil: TELLES, IRMÃO & Cia.

R. Florencio de Abreu 5 S. PAULO

Rua Visconde de Inhaúma, 76 RIO DE JANEIRO. (14323)

MOVEIS

Não basta a elegancia para se ter um aposento bem mobilado. E' necessario, sobretudo, o conforto e a arte.

Esses tres factores são a divisa do

Leão dos Mares

RUA DO PASSEIO, 110 (Largo da Lapa).

Fornecemos catalogos, gratis e explicações para os Estados. Os nossos preços são excessivamente reduzidos.

A titulo de reclame fornecemos

Dormitorios completos, embutidos, estylo moderno. . . . . . . 1:050$000
Sala de jantar Hollandeza. . . . . . . 1:000$000 (12606)

LOTERIAS

CAPITAL FEDERAL

Extracção de 14 do corrente:

36.262 (Capital)	20:000$000
13.341	3:000$000
33.573	2:000$000
10.017	1:000$000
11.539	1:000$000

PREMIOS DE 500$000

4081 40378 45079 69269 63048

APPROXIMAÇÕES

36261 e 36263	300$000
13340 e 13342	200$000
33572 e 33574	100$000
10016 e 10018	100$000
11538 e 11540	100$000

DEZENAS

36261 a 36270	40$000
13341 a 13350	30$000
33571 a 33580	20$000
10011 a 10020	20$000
11531 a 11540	20$000

Todos os numeros terminados em 2 têm 2$; exceptuando-se os terminados em 62 que têm 4$000.

LOTERIA DO ESTADO DO RIO

Fiscalizada pelo Governo do Estado — Systema de urnas e espheras — Extracções ás 15 horas.

HOJE HOJE

30:000$000

INTEIRO, 2$400. TERÇO, $800

SEXTA-FEIRA

25:000$000

Inteiro, 1$600. Meio, $800.

VENDE-SE EM TODA A PARTE

Concessionaria: COMPANHIA INTEGRIDADE FLUMINENSE — Rua Visconde do Rio Branco, 499. Nictheroy. (18521)

50:000$000

Quinta-feira, 17

Loteria do Estado de Minas

80 % Em premios — Inteiro 15$000 Meio 7$500 Decimo 1$500 — 18 Mil bilhetes

Bilhetes encontram-se em toda a parte

Banco Português do Brasil

SEDE — RIO DE JANEIRO

FILIAES — S. PAULO E SANTOS

CAPITAL. . . . . 50.000:000$000

BALANÇO DA MATRIZ E FILIAES EM 31 DE DEZEMBRO DE 1923

ACTIVO

Capital a realizar		18.257:580$000
Letras descontadas		17.811:107$300
Letras e effeitos a receber:		
Letras do exterior	4.001:185$820	
Letras do interior	45.339:389$423	49.340:575$243
Emprestimos em conta corrente		48.095:806$935
Hypothecas		1.002:971$830
Titulos e fundos pertencentes ao Banco		42.008:895$370
Valores caucionados	38.030:213$654	
Valores depositados	128.976:507$996	167.006:721$650
Acções em caução		80:000$000
Agencias e filiaes		16.042:434$889
Correspondentes no paiz e no estrangeiro		34.554:368$485
Valores em liquidação		173:495$420
Contas diversas		79.896:726$617
Caixa:		
em moeda corrente nacional	12.340:561$287	
em ouro	$	
em outras especies	8:461$000	
em deposito noutros Bancos	10.678:138$026	23.027:160$313
		497.297:844$052

PASSIVO

Capital		50.000:000$000
Fundo de reserva		5.015:554$219
Fundo de previdencia		80:000$000
Governo federal — c/Melhoramentos Baixada Fluminense		31.204:109$492
Depositos em contas correntes com juros:		
c/c de movimento	36.936:776$563	
c/c moeda estrangeira	6.854:210$971	
c/c garantidas, saldos credores	4.219:664$752	
c/c limitadas	14.944:203$327	62.954:855$613
Depositos em contas correntes sem juros		6.949:311$279
Depositos a prazo		19.450:036$443
Titulos em caução e em deposito	165.307:221$650	
Valores hypothecarios	3.669:500$000	167.006:721$650
Agencias e filiaes		16.209:419$738
Caução da Directoria		80:000$000
Credores por letras e effeitos a receber		49.340:575$243
Correspondentes no paiz e no estrangeiro		27.081:279$780
Dividendos a pagar, anteriores	235:217$800	
11º dividendo a distribuir, á razão de 10 %	1.587:121$000	1.822:338$800
Contas diversas		60.103:241$795
		497.297:844$052

Rio de Janeiro, 12 de Janeiro de 1924. — O presidente, VISCONDE DE MORAES. — Pelo Chefe da Contabilidade, A. CORREA PINTO. (18519)

Machinas de escrever

Calculadoras e registradoras. Já está V. S. ao par de que não precisa mais comprar machinas nos representantes?... Porque a COMMIRMEC tem sempre em stock grandes quantidades de Underwood, Remington, Royal, Corona, Continental, Triumphator, National, etc., perfeitas, garantidas, reconstruidas, que vende por menos da metade do custo actual, facilitando o pagamento! Porque reconstróe qualquer machina que V. S. tenha encostada e tida como imprestavel, seja qual o fabricante e estado da mesma, pelo preço que representa uma quinta parte do seu custo actual. Queiram pedir catalogos. Telephone Norte n. 3.644. Avenida Rio Branco n. 5. (18233)

ALUGA-SE

uma boa loja — Barão São Felix, 164. (T. 22408)

Armazem no Leme

Aluga-se um com dependencia na rua Gustavo Sampaio n. 218. As chaves estão com o sapateiro ao lado e trata-se com o sr. Francisco, á rua da Assembléa n. 66. (T 22396)

TERRENO

Vende-se um terreno bem localisado, á rua Manoel Carneiro, Lapa: o motivo é o seu proprietario retirar-se para a Europa. Trata-se á rua Treze de Maio n. 40, loja, a qualquer hora. (T 23287)

Praia das Flexas

Aluga-se a esplendida casa da rua Tiradentes n. 219, a dois minutos desta praia, pelo prazo de quinze mezes. Informações na mesma rua n. 19. (T 22377)

SOBRADO

Aceita-se proposta para o arrendamento do 1º andar á rua Gonçalves Dias n. 67. (T 22466)

Quarto no centro

Aluga-se um espaçoso quarto, com frente, a um ou dois rapazes do commercio, á rua da Alfandega n. 110, 1º andar. (T 23665)

CACHORRO

Gratifica-se a quem encontrou um de côr preta, que dá pelo nome de Lupy; informar pelo telephone ... M., para Delphim (chauffeur). (T 21490)

Fossas sanitarias

a 80$000. Caixas d'agua de cimento a 150$000. Telephone Villa 199. (T 18581)

SELLOS DO BRASIL

Imperio, em lote, archivos ou collecções; desejamos comprar, bem como collecções universaes, importantes. Offertas a Sanchez & Comp. Avenida Anhangabahú, 7. S. Paulo — Mensalmente fazemos viagens até ahi. (18698)

EMPREGADA

de boa conducta, procura-se uma branca e que durma no aluguel, para todo serviço, para familia estrangeira. Paga-se bem. Rua Parahyba n. 30, (Mariz e Barros). (T 23588)

Machinas de gelo
Bombas electricas

EM STOCK

BROMBERG & Cia.

Rio de Janeiro

Rua Buenos Aires 22 (20138)

CALAFATE

Encarrega-se de qualquer serviço concernente á sua arte, quer maritimo ou terrestre. — Elydio Eusebio. Telephone Villa n. 4.101. (T 22588)

PENSÃO

Aluga-se uma esplendida casa com 18 quartos, 5 salas, 3 banheiros com aquecedor, copa, cozinha e grande quintal com arvores fructiferas, propria para pensão ou collegio, na rua Ibituruna 124, casa n. 3; trata-se na mesma casa n. 5. (T 22484)

POUPA-SE DINHEIRO INSTALLANDO UM JOGO NOVO DE VELAS CHAMPION

Examinae bem as velas de inflammação do vosso motor. E' possivel que uma grande parte da gazolina consumida por elle fique condensada e seja desperdiçada em logar de produzir potencia pela sua combustão. Cada dia que isso succede ha uma perda de muitos mil reis que augmenta com a deterioração que tenham soffrido as velas usadas. Isso applica-se especialmente aos motores maritimos, que continuamente recebem ar humido do mar.

Somente installando um jogo novo completo de velas Campion de Isolador de Rebordo Duplo se pode ter a certeza que não se perde dinheiro inutilmente todos os dias devido ao mau funccionamento das velas velhas.

Modelo X para automoveis Ford

Procurae a vela com o isolador de rebordo duplo. Comprae as velas de inflammação Champion em jogos completos para o vosso carro. Um modelo e um tamanho para cada motor. Qualquer revendedor que queira que os seus freguezes fiquem satisfeitos recommendará as velas Champion.

Champion Spark Plug Company. Toledo Ohio, E. U. A.

CHAMPION

Presta bom Serviço em todos os Motores (11010).

SAPE'

TERRENOS EM PRESTAÇÕES

Vendem-se em prestações lotes de terrenos, em Sapé, Linha Auxiliar, logar conhecido como o mais saudavel da zona. Tem luz electrica, agua do rio d'Ouro e muitos trens diarios. Prestações desde 15$; escriptorio na localidade, em frente á estação. Informações á rua da Alfandega n. 28, escriptorio da Companhia Predial. (10919)

QUER SER FELIZ?

Conseguir todos os seus desejos, casamentos, união, sorte nos jogos, loterias, commercio, empregos, etc. Envie envelloppe sellado com seu endereço, á caixa postal n. 33 — Estado do Rio — Nictheroy. (T. 21722)

Formigas

Só as tem em casa quem quer.

Depois de longas experiencias foi descoberto um preparado que em poucos dias as faz desapparecer como por encanto. Quem tiver tal flagello em casa, compre já um vidro de ZULINA.

Vende-se na drogaria Lamaignère, Assembléa 34. Nictheroy, drogaria Barcellos. Vidro 2$000. (17357)

Predio em Botafogo

Vende-se um, bem localizado, construcção solida, á travessa João Affonso n. 62, (Largo dos Leões). — Ver e tratar no mesmo das 13 ás 16 horas. (T 21440)

Officina de fabricação e lapidação de vidros

AV. RIO BRANCO 177, loja

Vidros para relogios pulseira. Fabricam-se e entregam-se ao freguez em 20 minutos. Preços modicos. (T 18646)

SALAS

Alugamse 2 de frente, bem mobiladas, com ou sem pensão, tendo todas as commodidades, para casal ou cavalheiros distinctos, em casa de familia de tratamento. Telephone B. M. 386. Corrêa Dutra 162. (T. 23506)

ESCRIPTORIOS

Alugam-se lindos aposentos, encerados, proprios para escriptorios, na rua Marechal Floriano Peixoto n. 172, 1º andar. (T 21694)

Construcções

Projecto, orçamento e construcção de predios com pagamento de 60 % á vista e o restante em prestações mensaes, durante cinco e dez annos. Avenida Rio Branco 110, 2º andar. (T 20271)

Bom negocio em Friburgo

Por ter de ausentar-se para a Europa o proprietario, vende-se uma fabrica de massas alimenticias que deu o anno passado 15 contos liquidos de lucros. Trata-se com o dr. Pery Valentim, advogado naquella cidade. (T 20447)

Pensão Rio

CATTETE, 84

Recentemente installada, a 10 minutos da Avenida, dispõe de confortaveis aposentos para familias e cavalheiros. Diarias a partir de 12$. Optima cozinha. (T 21747)

Capivarol

O Rei dos Tonicos

EXTRACTO DE OLEO DE CAPIVARA glycero-iodo-phosphatado

E' o mais racional o mais energico e o mais rapido dos fortificantes reconstituintes

DA' FORÇA AOS FRACOS, GORDURA AOS MAGROS E ENERGIA AOS ESGOTADOS.

A' venda em toda a parte

Licenciado em 10 de novembro de 1910. SUL N. 89. (20976)

PALACETE NO FLAMENGO

Precisa-se na praia do Flamengo ou transversaes, com seis quartos no minimo, para familia de tratamento. Informações detalhadas para a caixa do correio n. 934. (T 21686)

Ventiladores

—NA—

"A Irradiadora"

96 Rua Sete Setembro 96 18381

Salvitae

Prisão de ventre — Salvitae — Indigestão — Salvitae — Dor de cabeça

Ap. D. N. S. P. n. 125, de 24/8/917. (17621)

ESCRIPTORIOS

Liquida-se baratissimo artigos para escriptorio, papeis para desenho, impressão, etc. Rua S. Pedro 33, esquina. (T 23540)

BOCCA DO MATTO

Vende-se boa vivenda em centro de grande chacara, no mais saudavel bairro do Rio de Janeiro. Rua Aquidaban 178. Bonde Bocca do Matto. (T 22190)

FOSSAS SANITARIAS "INCO". GABINETES EM CIMENTO ARMADO.

Approvados pelo D. N. da Saude Publica

A PRESTAÇÕES

Sjostedt Brothers

Rua dos Ourives n. 56. Tel. N. 3144. (13850)

Aos srs. veranistas

Vende-se a fazenda Agua Limpa, ... (T 21694)

FORTALECENDO

Restabelece todas as forças o *Vinho Tonico Phosphatado das Tres Quinas Bittencourt.*

111, R. Uruguayana, 111

Ap. D. G. S. P. n. 51, 17-4-909. (18384)

CLINICA DE DOENÇAS DO RECTUM E ANUS

Tratamento especial indolor das HEMORRHOIDAS Sem operação.

Dr. Raul Pitanga Santos da Faculdade de Medicina. Passeio 56, sob. de 1 ás 4 (7682)

LEME

Vende-se um magnifico predio com bastante terreno e magnifica vista. Trata-se á rua Buenos Aires 112, sob., com o sr. Arthur. (T. 21725)

Internato familiar

... (T 23575)

Cães de raça

Vendem-se legitimos filhotes de Collie ... (T 23570)

PHARMACIA

Vende-se — Sapé — Linha Auxiliar. Trata-se com dr. Falcão, Rua Cordovil n. 60. (T 21708)

CASA

... (T 23570)

Empenhar ?...

SO' NA CASA GONTHIER

45 RUA LUIZ DE CAMÕES 47

EMPRESTA O VALOR REAL (11361)

CLINICA CIRURGICA do DR. CRISSIUMA FILHO

da Academia de Medicina, com pratica dos hospitaes da Europa, dispondo de uma bem montada casa de saude, exclusivamente para os seus doentes (com diarias a partir de 12$000), encarrega-se do tratamento das molestias cirurgicas em geral, e com especialidade das dos apparelhos urinario e da geração (rins, bexiga, prostata, urethra, utero e ovarios), estomago e intestinos (appendicites, hernias, hemorrhoides e fistulas), tumores do ventre, seios e testiculos. Encarrega-se de embalsamamentos. Consultorio: RUA RODRIGO SILVA 7, ás 14 horas. Central 5730. (11354)

Soffreis do Figado ?

ICTERICIA ? CALCULOS BILIARES ? CONGESTÕES HEPATICAS ? IMPALUDISMO ? TOMAE A

PARIQUYNA

unico remedio que cura todas estas molestias — Encontra-se em todas drogarias e pharmacias. (20582)

DIURETOL

Approvado pela Saude Publica, N. 728 de 8 de Março de 1922

O MAIOR DISSOLVENTE DO ACIDO URICO

Efficaz no tratamento:

ARTHRITISMO — RHEUMATISMO GOTTOSO — LITHIASES URICA E BILIAR — AREIAS (GRAVELLA URICA) — ECZEMAS — CYSTITES — PYELITES — PYELONEPHRITES — URETHRITES — AZIA.

Expurgar das Arterias e dos Rins os residuos calcareos com o uso do "Diuretol" é evitar a Arterio-Esclorose e suas funestas consequencias.

Granulado a base do Quebra-Pedra e de outras plantas diureticas e lithontripticas, gozando de qualidades descongestivas, cholagogas e eliminadoras. Poderoso agente nas affecções dos rins, figado e bexiga.

O Diuretol, é o mais energico diuretico e eliminador do acido urico, sem nenhuma toxidade ou contra indicação, pode ser usado na dose de 3 a 4 colheres das de sopa em 1/2 copo d'agua assucarada. Nos casos agudos poderá usar até 6 colheres.

Recommendado pelos grandes medicos, nos casos de Arthritismo, sciatica, lithiase renal, gonorrhéas, nephrites, insuficiencia renal, e em todas as molestias dos rins e Bexigas, molestias do figado.

SEM DIETA

Amostras aos Snrs. Medicos.

Fabricação no "Laboratorio Chimico "VANADIOL"

Rua Sergipe 42 — S. Paulo. (11798)

TINTURARIA "PAZ E AMOR"

MATRIZ: 54 — R. Catumby — 56 Tel. Villa 2992

FILIAL: 30 — R. Senhor dos Passos — 30 Tel. Norte 4150.

Lavagem chimica para o mesmo dia.

Tinge-se para luto em 24 horas; limpa-se e passa-se um terno em 30 minutos. — Administração directa do proprietario,

ANTONIO PINTO DUARTE

Entrega gratis a domicilio. (18211)

Neurasthenia - Esgotamento nervoso

Falta de memoria, phosphaturia, convalescencias das molestias, tratam-se com o uso do HEMATOGENOL, de Alfredo de Carvalho. E' extraordinario o seu consumo e os attestados expontaneos dos que tem feito uso. A' venda em todas as pharmacias do Rio e dos Estados. — Depositarios: ALFREDO DE CARVALHO & Cº. — Rua 20 de Abril, 16 e Rua 1º de Março, 10. (11360)

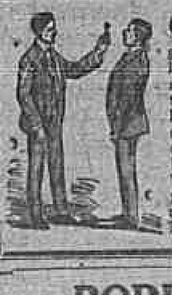

GRATIS — Quem quizer ser feliz, habilitar-se para ganhar muito dinheiro, em negocios, industria, lavoura ou trabalhos mentaes; melhorar a saude, educar a vontade, augmentar a memoria, a lucidez de espirito e a capacidade productiva, orientando a sua existencia para o caminho da Verdade, livrando-se dos desgostos, dos pezares, das contrariedades e das influencias maleficas estranhas e conseguindo assim realizar seus projectos de prosperidade, deve ler e meditar sem demora, os livros do Sr. ARISTOTELES ITALIA. Para ter melhores informações, peça, gratis, o MENSAGEIRO DA FORTUNA. Escrevam-me, á rua S. José, 6, (Caixa Postal 604) — Rio. Não deixem para amanhã. (T 19372)

BORLIDO MAIA & Cia.

CASA FUNDADA EM 1875

Unicos depositarios do cimento inglez "WHITE" e "BROTHERS", tinta hygienica OLSINA e DERMAPHTHOL, para matar o carrapato do gado.

Telephone 274 — RUA DO ROSARIO, 55 - 58 (11353)

Precisaes de Dinheiro ?

Tentae a vossa sorte no

Campeão de Minas

Agencia Geral de Loterias

Succursal do Campeão do Sul

Raul C. Beirão & Cia.

9, Rua Rodrigo Silva, 9

Caixa Postal 2166 — End. Tel. Campeão

Telephone C. 728 — Rio de Janeiro (18542)

RAIOS X

DR. JORGE A. FRANCO. Consulta, com exame pelos Raios X, 25$000. Tratamento e cura radical das doenças do estomago, intestinos, figado, pulmões, coração, rins, ossos, etc. Photographias, 50$000. 15, Largo da Carioca, de 1 ás 6, todos os dias. Tel.: C. 3128. (18603)

Revista Musical

— 11º NUMERO —

Apparecerá no dia 17 do corrente, publicando:

UM DIA RADIANTE DE SOL, fox-trot
EL PINCHE, tango argentino
CANGIQUINHA QUENTE, maxime carnavalesco
ALMA PORTENA, tango argentino
OSE ANNA, fox-trot
A ESQUISITA, fox-trot.

A' venda nos jornaleiros e redacção, Uruguayana n. 142, sobrado — Preço, 1$500. (T. 13769)

RODA DA FORTUNA

8981 — 1639

2324 — 1305

FLUMINENSE	913
OPERARIA	423
NOITE	522
CARIDADE	688

Nictheroy, 14/1/1024. V. P. (T. 23763)

HORA	993—24
REAL	878—20
ESPERANÇA	159—15

O. e COMP. (T. 21812)

A POPULAR 671

14/1/924. (T 21807)

A Preferida	180—20
Confiança	100—25

Hoje, ás 6,30 tarde. J. A. (T. 21843)

GARANTIA 829

P. P. P. — 14/1/924. (T 21813)

MASCOTTE	335
PREFERIDA	482
AMERICANA	066

14—1—1924. — S. S. (T. 21799)

A LOTERICA 080

14/1/924. Hoje, ás 6 1/2. (T 21796)

GARANTIA	514
FEDERAL	260

E. Rio. 14/1/24. (T. 21815)

PAULISTA 969

P. & M. — Rio, 14/1/924. (T 21797)

FIDALGA 606 337 906

14/1/924. (T 21855)

RIO MENSAGEIRO

Junto a este jornal — Entrega volumes a domicilio e recados urgentes e garantidos. Telephone Central 58. (T 15110)

Conde de Bomfim

Vende-se um grupo de dois predios tendo cada um sete quartos, e todos os melhoramentos proprios para familia de tratamento, porão habitavel, salão para bilhar. Todos os commodos com janella. Jardim, entrada ao lado e bom quintal. Um está vago, completamente reformado. Trata-se no n. 573. Servem para renda. Logo acima da Praça Saenz Peña. (T 23316)

CASA

Vende-se uma na Estrada da Freguezia n. 603, Jacarépaguá, com 3 quartos e 2 salas e mais dependencias, com 38 x 240 metros de fundos. Tratar na rua Bolivar n. 82, Copacabana. (T 23541)

SENHORA

educada deseja encontrar um cavalheiro de meia edade e de posição que a proteja com toda discreção. Cartas para esta redacção, para A. A. 151. (T 21183)

AUTOMOVEL

Vendem-se dois optimos, um Chandler de 50 H. P. e um Studebacker de 40 H. P., ambos de seis cylindros e sete logares e em perfeito estado de conservação. Para ver e tratar á rua Dr. Satamini n. 83, Haddock Lobo. (T 23193)

MOTORES

Dos fabricantes Fiat e Lancia, de força de 15, 25 e 35 H. P., proprios para embarcações e para autos, completamente novos. Vendem-se a preços reduzidos. Avenida Mem de Sá n. 77. (20719)

A SEGUIR:
BETTY BLYTHE (a heroina de "Rainha de Sabá"), em
O que são as nossas esposas
do "PROGRAMMA SERRADOR".

ODEON — PROGRAMMA — COMPANHIA CINEMATOGRAPHICA — SERRADOR

O ODEON é sempre o ODEON — isto é, o cinema querido por excellencia, onde o publico tem a certeza de encontrar não sómente o bom film, mas uma apresentação condigna...

O programma de hontem — que é o mesmo de hoje — teve mais uma vez a consagração dos grandes espectaculos.

O MASCARA

— PROGRAMMA SERRADOR —

O MASCARA — tem 8 actos, em que tudo é arte, sensação e belleza — E' o romance de um homem que, por extrema semelhança com outro, occupa o seu logar, e se vê ao lado de uma mulher linda que o ama suppondo ser elle o seu esposo... E elle a recusa por lealdade!
Ella, essa mulher linda é **Ruth Sinclair** — Elle, o artista formidavel, é **GUY BATES POST**

E ainda no programma esse capitulo bellissimo de **O FILHO DO CORSARIO**
que se intitula — AS BODAS INTERROMPIDAS — com Sandra Milovanoff, Simon Girard e Biscot

CINE CENTENARIO
Hoje, ás 7 horas — ALMAS ERRANTES, em 5 actos, PODER DA FE', em 5 actos e a despedida da querida:
TRASMONTANA

CINE E. DE DENTRO
HOJE — Lewis Stone, Barbara La Marr e Richard Headrick o menino prodigio em "O Filho do Peccado", super-producção em 6 actos do programma Serrador. "O Filho do Corsario", 4º cap., 4 actos Ivo o Bretão.

CINE MEYER
Hoje — "Ser ou não ser", 6 actos da Metro, com Garret Hugs. — "O Filho do Corsario", 2º capitulo, 4 actos. Buster Keaton em "Melhor do que a Encommenda", — Dois actos comicos

CINEMA AVENIDA

Que perfidias poderão vencer no mundo o coração de um homem forte e leal?

THOMAS MEIGHAN

— EM —

MANOBRAS DE UM BOM PILOTO

vos provara **HOJE** que foi a sua lealdade que lhe permittiu conquistar o coração da sua adorada LILA LEE

IDEAL

(Quinta-feira)
O Derby de Kentucky assombrosa super producção **Universal Jewel**, com **Reginald Denny** e **Lilian Rich**

(BREVE)
WALTER HIERS em **Dinheiro e Matrimonio**, da PARAMOUNT

(HOJE)

(HOJE)

MANOBRAS DE UM BOM PILOTO

que é **THOMAS MEIGHAN**
empenhado em salvar sua esposa
LILA LEE
e a embarcação que commandava, da furia tremenda de uma tempestade que o leitor verá mostrada com espantosa realidade nesses 7 actos extraordinarios da PARAMOUNT

CLARA KIMBALL YOUNG em

A MULHER DE BRONZE

Super producção notavel em 6 actos, da METRO

CINEMA PARIS

(HOJE)
Maravilhoso programma!... PAULINE FREDERICK, a querida estrella, em:
Duas qualidades de Mulher
Bello film dramatico, em 7 partes

O FILHO DAS SELVAS
Continuação deste arrojado trabalho, 6º episodio — "Peito a peito"; 7º episodio — "No encalço do assassino".

Zé Caipora ficou logrado
Comedia em 3 partes, por Adams Masson.

5ª-feira — "Tortura ou amor", 5 actos, pelo tragico Sessue Hayakawa.
Dia 24 — "Dentro da lei", pela sublime Norma Talmadge. (23776)

PATHE' •

CHARLES JONES
— FOX FILM —

HOJE — Um mixto de timidez, coragem e paciencia
Um homem que age mais depressa que o pensamento
CHARLES JONES
nos 5 actos modernos FOX FILM de acção e velocidade
Remendando Amores
De simples observador a constante guardião — De protector a rival — De competidor a feliz vencedor,
CHARLES JONES na sua bondade e ancia de castigar.
CHARLES JONES respeitoso mas valente, destemido até a loucura. As travessuras de Cupido no campo provocam a acção de REMENDANDO AMORES.
A linda donzella virtuosa — Os estrangeiros — Silhuetas provocadoras — Os mexericos — O incendio — luta sobre a lama — Um cão que vale ouro.

SUNSHINE FOX apresenta 2 actos de sport comico
Dansa ou Morre
Satyra aos campeonatos de ballado — Os concurrentes — O torneio e suas consequencias — O jazz-band infernal. 2 actos de verve constante e riso intenso.

IRIS

O mais confortavel

(NO PALCO)
Troupe Petit-Bataclan
Sob a direcção de **Julio de Moraes**
A que mais successo tem alcançado no Rio!
Luxo! Arte! Graça! Sensação.
Orchestra de 12 professores

ALICE SPLEZER — Ballarina hespanhola typica comica. Bella mise-en-scene.

J. BALDI — o carroussel humano — numero de força!

DUO VANDI — com novos duettos em despedida!

JECA TATU' — ainda e sempre, sob enorme successo! O caipira mais engraçado.

(NA TELA)
O BRASIL GRANDIOSO
A nossa patria toda vista de perto!

O FILHO DO CORSARIO

5.ª-Feira — Buck Jones em ***Remendando amores***, VIOLA DANA em ***A Gatuninha*** e ***Dansa ou morre***, Sunshine

CINEMA CENTRAL

Empresa Pinfildi — Av. R. Branco, 168. Tel. 4218 C.

Amanhã: MACISTE SALVO DAS AGUAS! Um film sensacional.

Breve: JOHN BOWERS em CHAMADO SILENCIOSO

HOJE — Ultimo dia. Grande successo — **HOJE**

Francesca Bertine

em

FROU-FROU

Um vibrante drama de amor e ambição
Luxo — Arte — Emoção
Exclusividade Pinfildi

Amanhã — O verdadeiro **Maciste** em — **Amanhã**

Maciste salvo das aguas

Exclusividade Matarazzo

No Palco
A's 5,30, 9 horas e 10,30, 3 grandiosos actos variados completos
Exito colossal dos applaudidos artistas
Vila y Palos
Bailados internacionaes e de fantasia. Luxuosa apresentação Bailes modernos
Carmem Mendoza Tonadilera hespanhola
The Ascotts Sapateadores americanos
Los Caiafas Duettistas internacionaes
Reckless-Arley Célebres trapezistas. Numero de sensação
Gina Astrea, cançonetista
Amedeo Bettazzoni Renomado barytono
Alfredo Albuquerque Parodista comico brasileiro
Espectaculos para familias — Absoluta moralidade
12 artistas no palco
Entrada 2$000
Esta semana, grandiosas estréas no palco
Amanhã, na sala de espera, estréa da nova orchestra de Damas Marie Louise. 23805

A DIVINA **NORMA TALMADGE**
juntamente com
JACK MULHALL — EILEEN PERCY — LIONEL BARRYMORE
HELEN FERGUSON — LEW CODY — JOSEPH KILGOUR

DENTRO DA LEI

Exclusividade de F. Matarazzo & Cia. — Uma deslumbrante super producção de 1923 DA FIRST NATIONAL PICTURES — A' 1 — 2.30 — 4 — 5.30 — 7.15 — 9 h. e 10.30

2ª FEIRA — **BUSTER KEATON** na imponente comedia **O ESPANTALHO**
Breve: **Elaine Hammerstein** em **ALGEMAS E BEIJOS**

(HOJE) NO **PARISIENSE**

(HOJE)

RIALTO

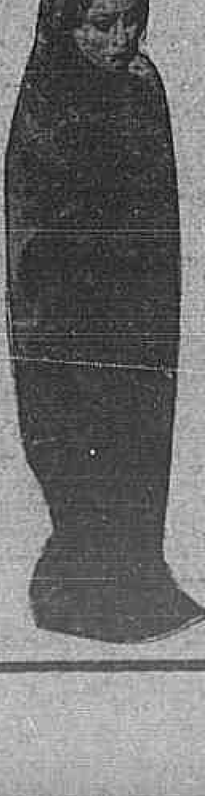

NA TELA

Confiae em Deus, ainda mesmo quando julgardes que elle vos abandona. Confiae em Deus porque no momento preciso, Elle estará comvosco!

VERA GORDON
a genial interprete de Humoresque. Gaston Glass. Edward Connelly.
— EM —
MAIOR AMOR
e **HAROLD LLOYD** na comedia em 2 actos:
QUE VIDA ABORRECIDA

NO PALCO — A's 4.15 e 9 horas:
BAPTISTA JUNIOR que fará com os bonecos, cousas do arco da velha... além das suas palestras caipiras!
O sapateador excentrico **Mr. BROWN** unico no genero!
MISS OLGA y su excentrico — os festejados acrobatas e excentricos
Amanhã: Uma grande surpresa!

(Quinta-feira) **Nita Naldi**

Virginia Valli, Grace Darling e Rod La Roque
— EM —
CASAMENTO POR CONVENIENCIA
ou O PREÇO DE UMA DONZELLA

Amanhã: Uma grande surpresa!